



comune di
PRATO

Servizio Mobilità e Infrastrutture

Progetto: **Progetto di eliminazione delle barriere architettoniche per consentire l'accessibilità alla passerella sul fiume Bisenzio**

Fase:
Progetto esecutivo

Codice progetto:
PH292A1

Assessore al Centro Storico

Valerio Barberis

Assessore alla Mobilità

Filippo Alessi

Dirigente del Servizio

Ing. Rossano Rocchi

R.U.P.

Geom. Gerarda Del Reno

Codice elaborato:

PHPE_04

Progettisti

Arch. Alessandro Malvizzo

Ing. Alessandro Adilardi

Arch. Francesca Cicognani

Geom. Fabio Bartolozzi

Geom. Mattia Galliani

Oggetto:

**Stato sovrapposto
Planimetria generale - sezioni -
prospetto**

Rilievo

Geom. Massimo Falcini

Scala:

Varie

Collaboratori

Arch. Roberta Russo

Revisione:

Rev. 01

Verificatore:

Ing. Rossano Rocchi

Data:

Marzo 2018

Cartella informatica:

Archivio progetti/PH292A1

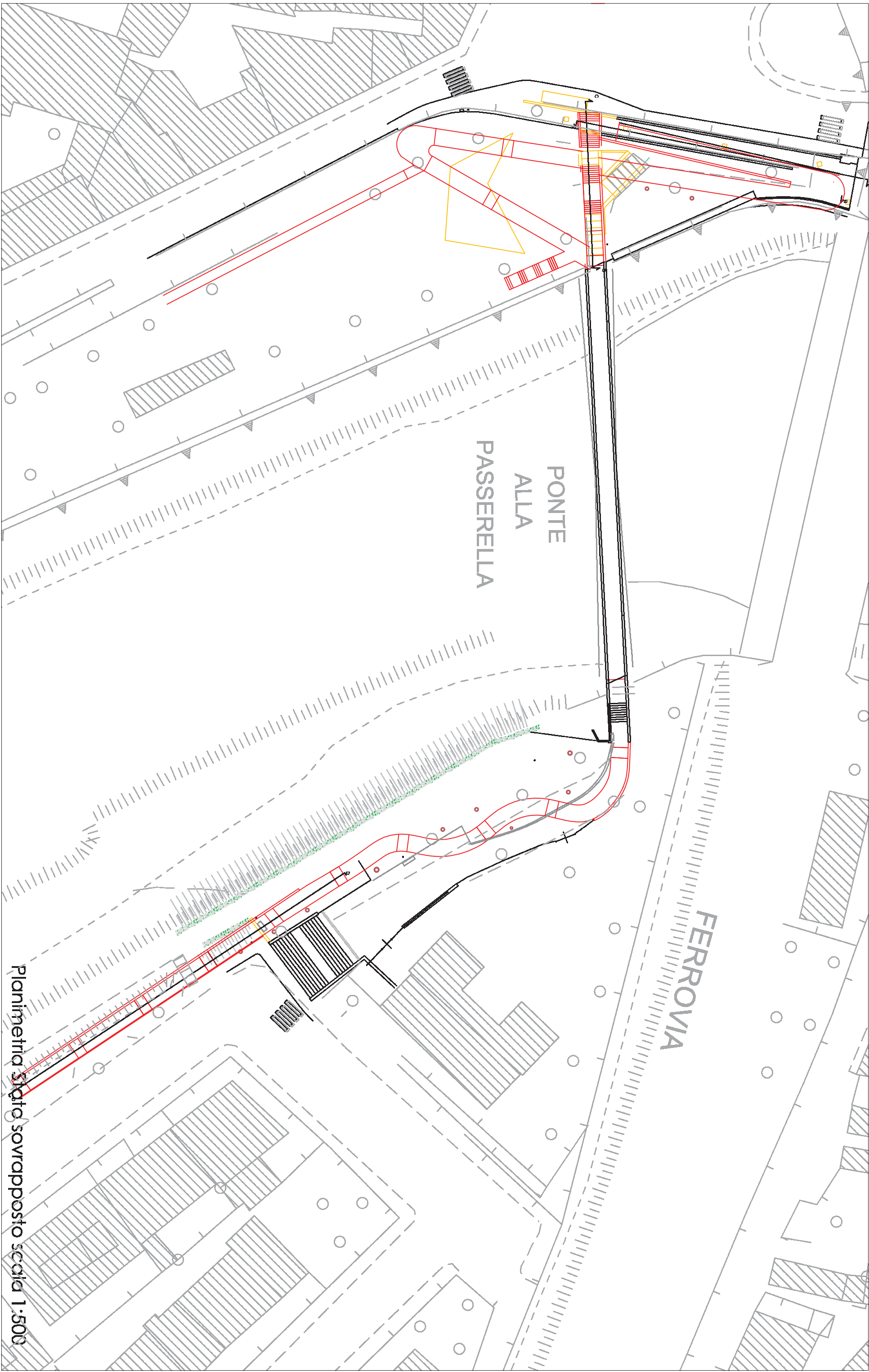

Planimetria sito sovrapposto scala 1:500

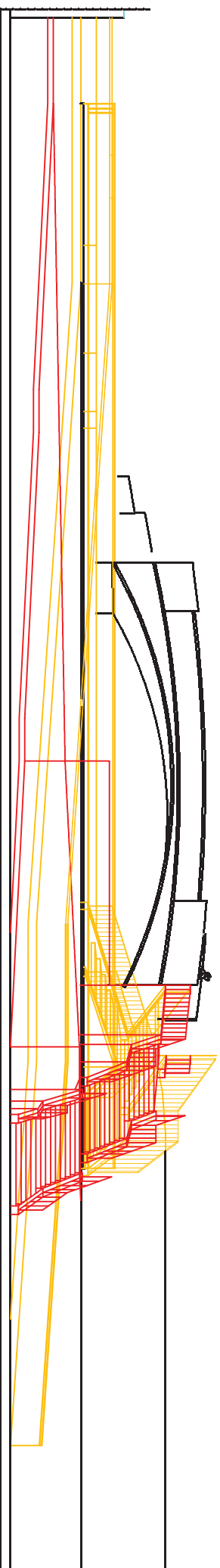

Sezione A - A stato sovrapposto scala 1:200

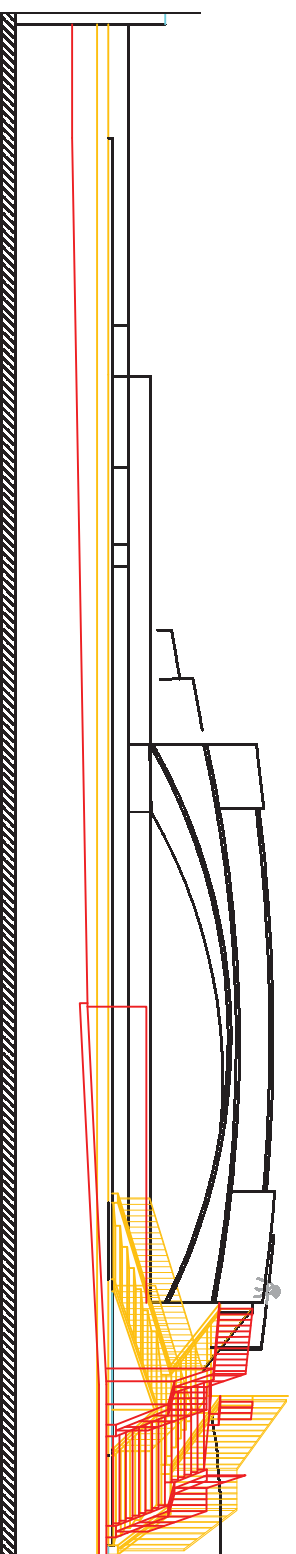

Sezione B - B stato sovrapposto scala 1:200

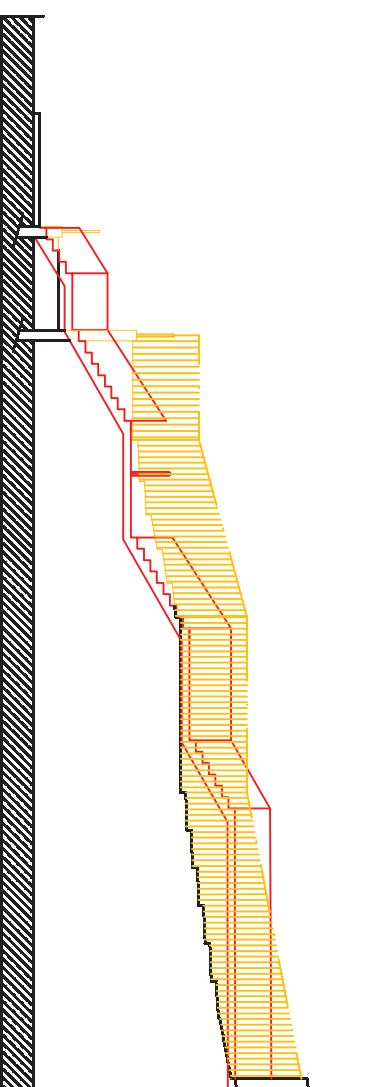

Sezione C - C stato sovrapposto scala 1:200

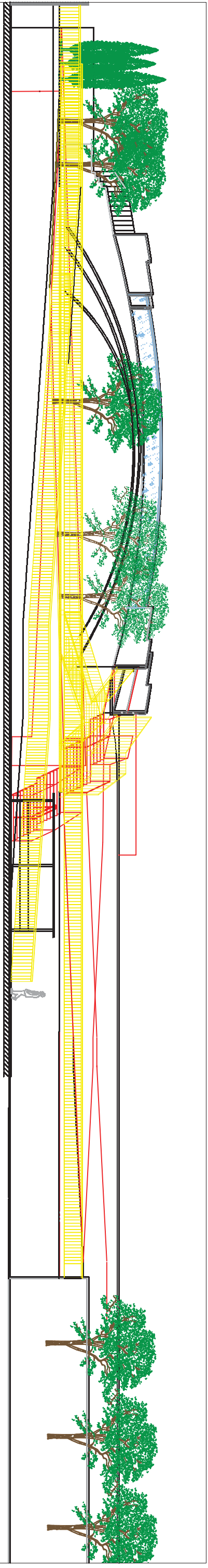

Prospetto frontale stato attuale scala 1:200

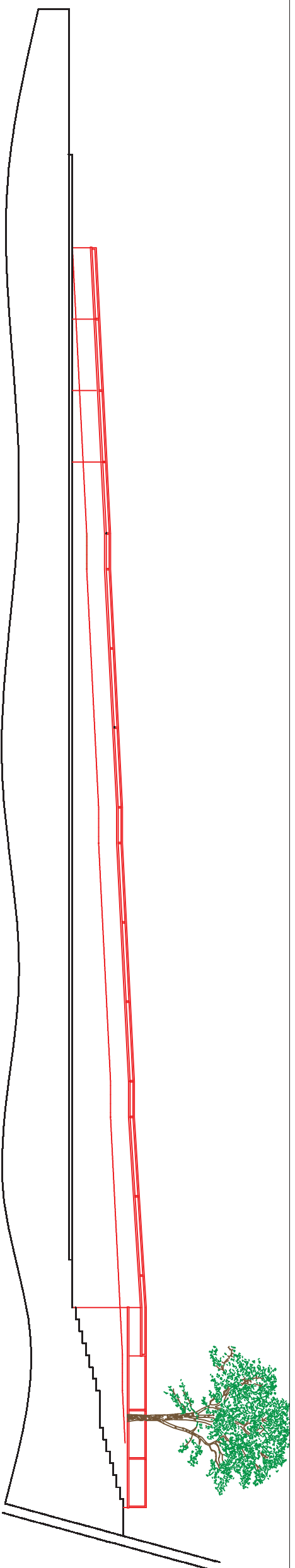

Sezione longitudinale stato sovrapposto scala 1:200

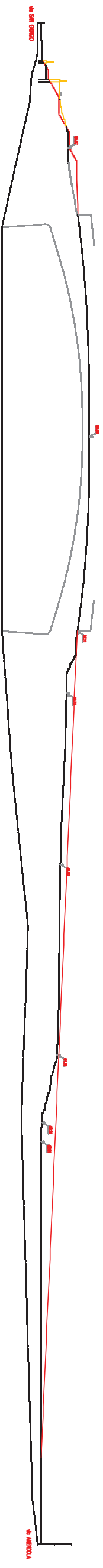

Sezione longitudinale stato di progetto disegno fuori scala