

Sezione OO \_ attuale

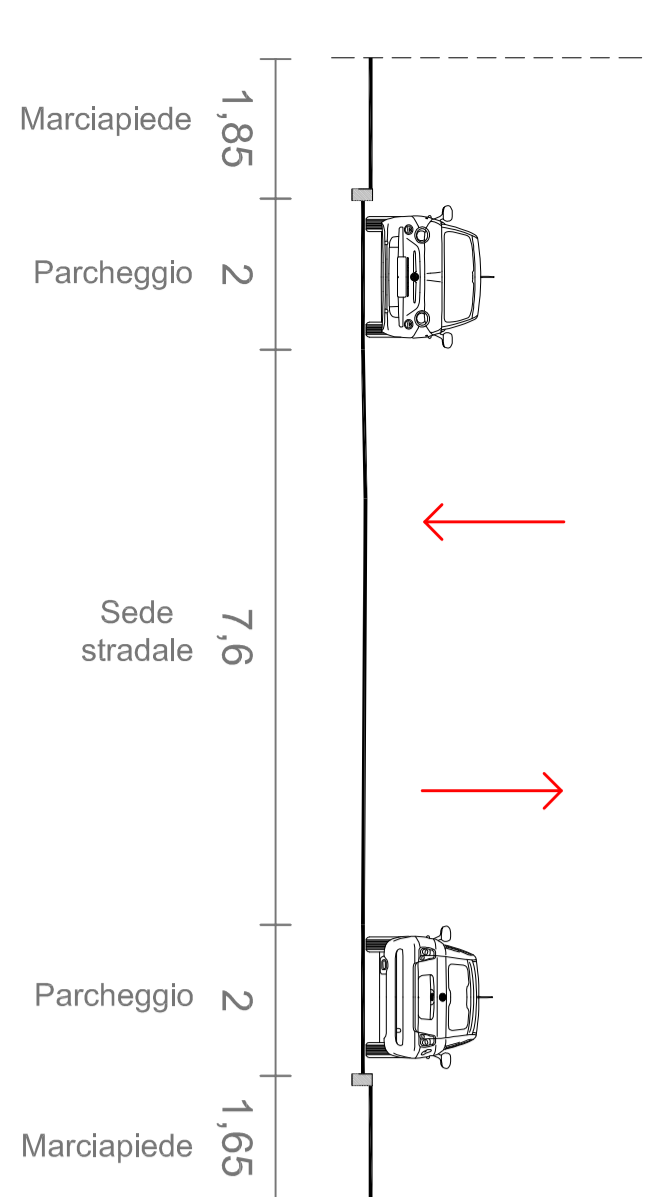

Sezione OO \_ progetto

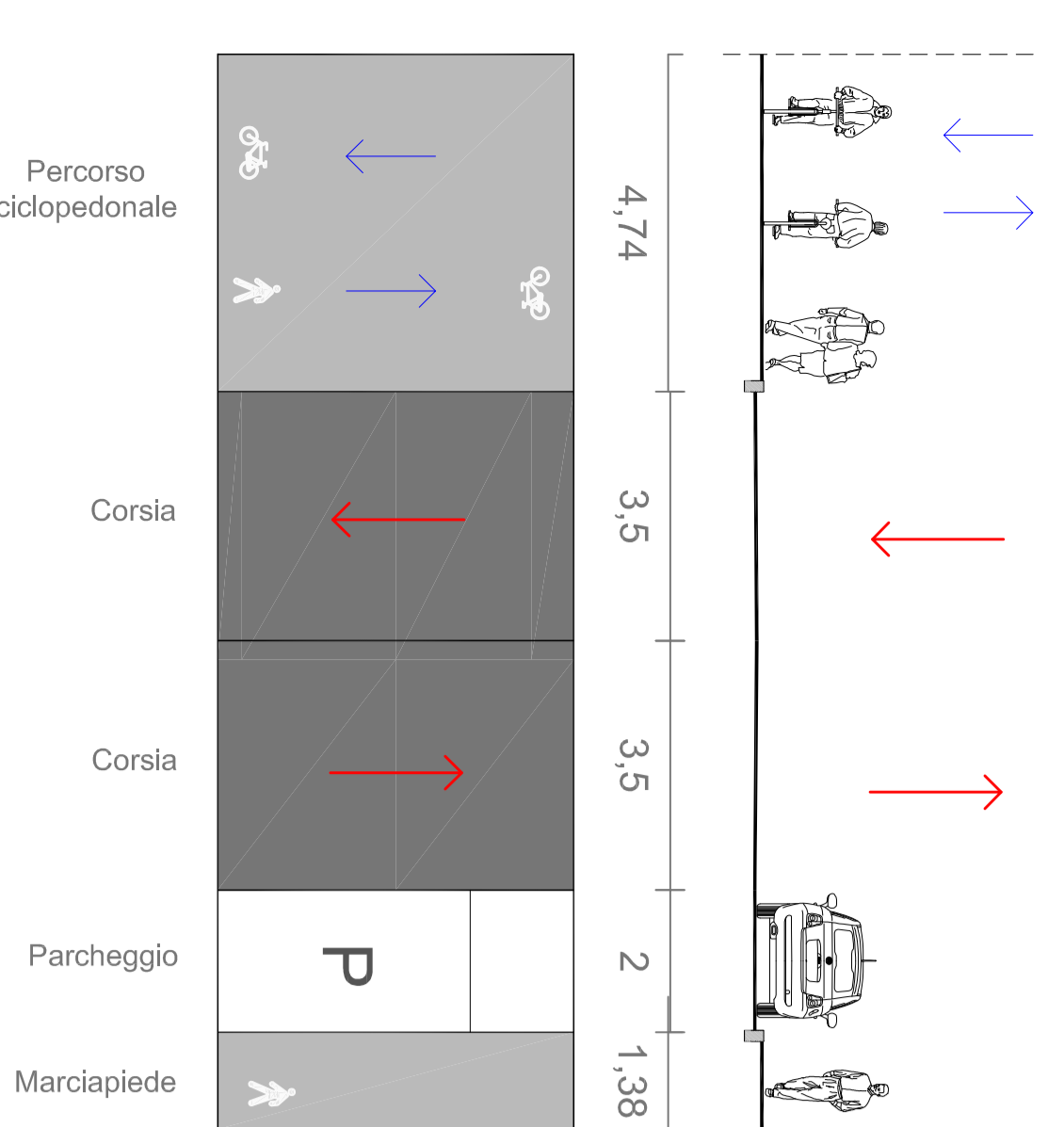

Sezione PP \_ attuale

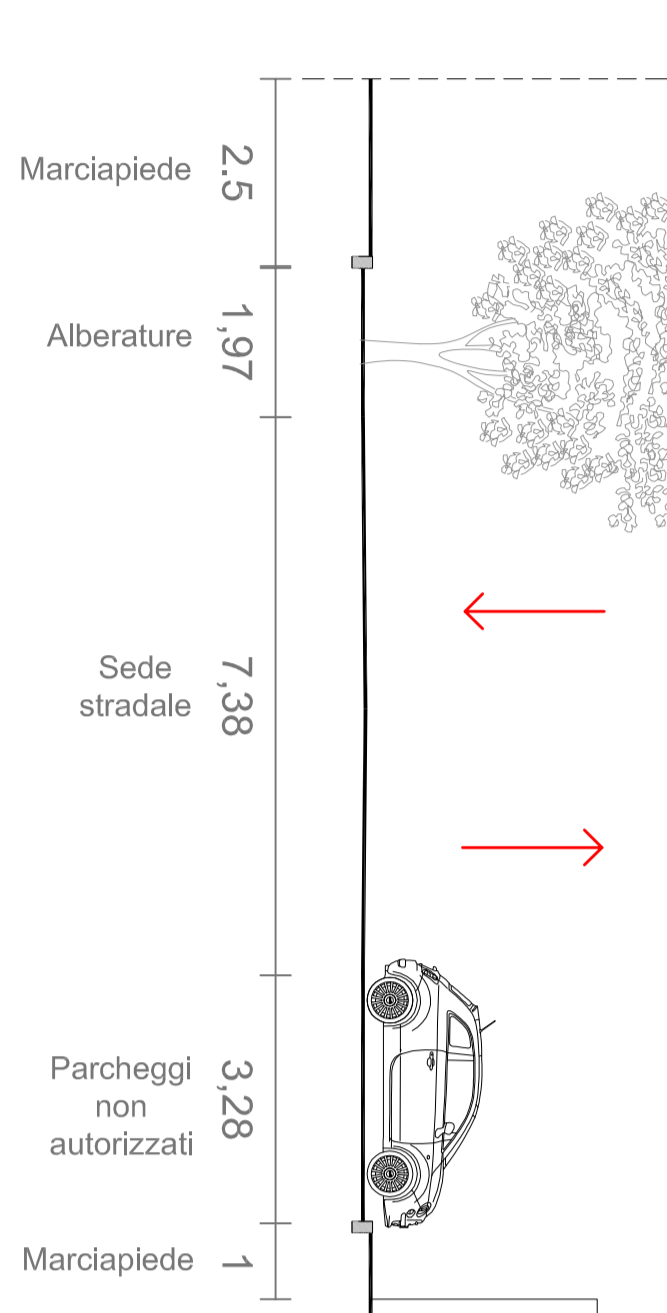

Sezione PP \_ progetto

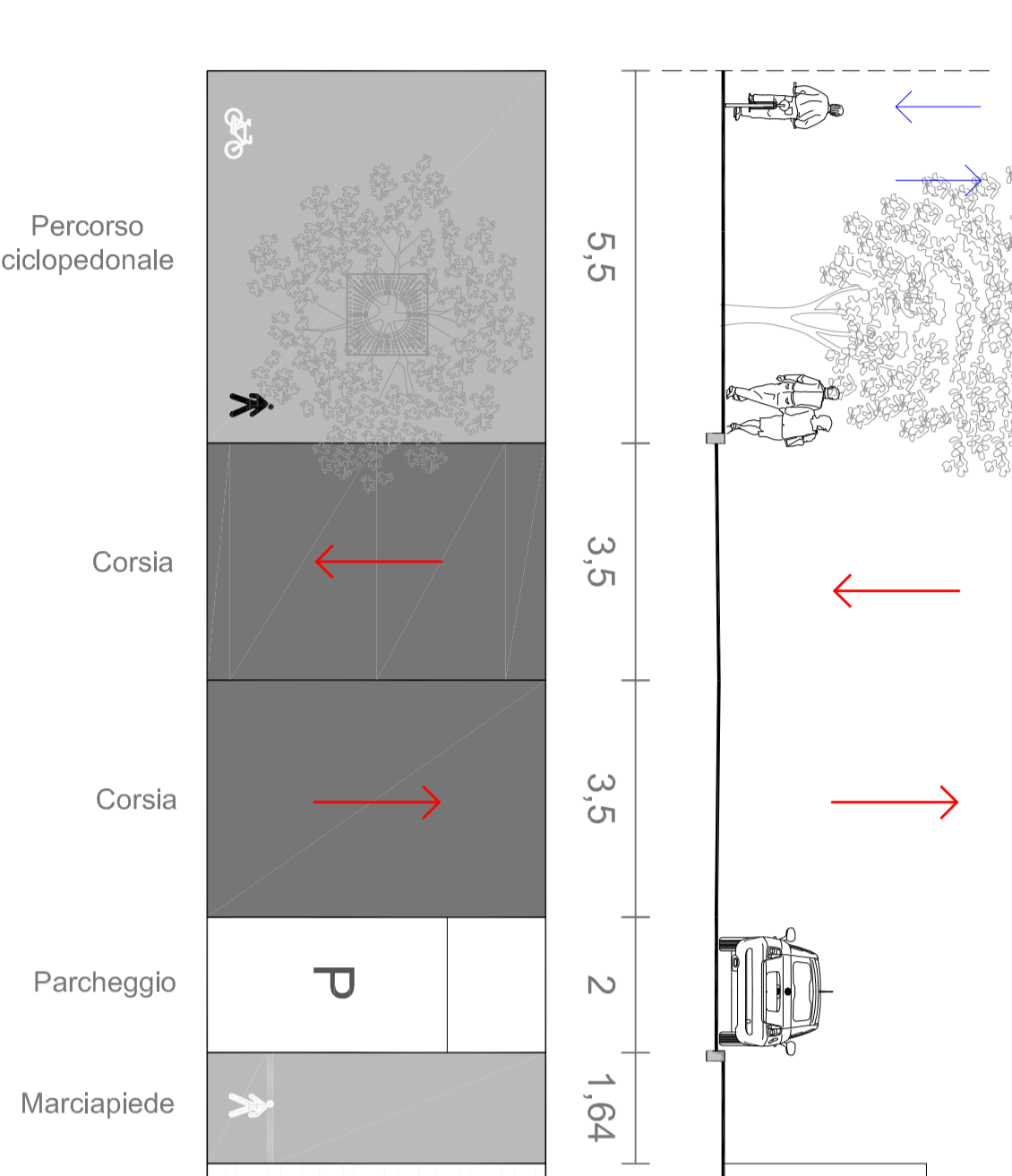

Sezione QQ \_ attuale

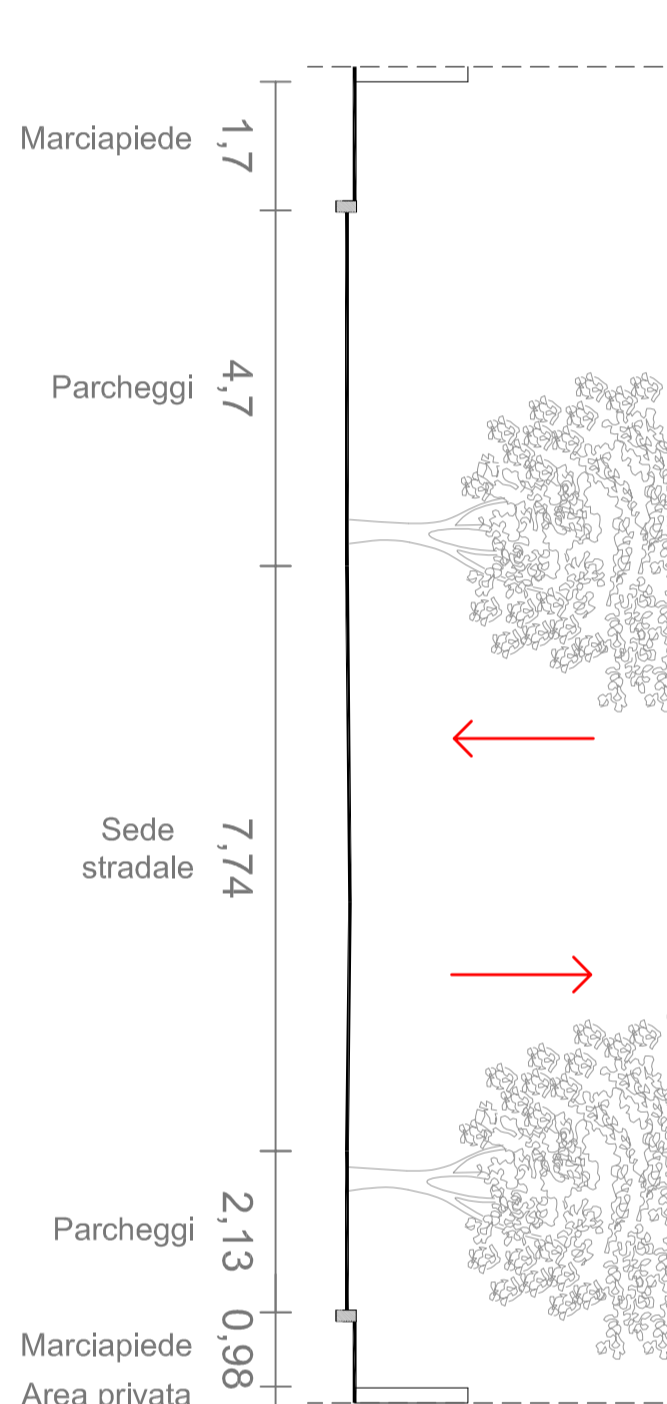

Sezione QQ \_ progetto

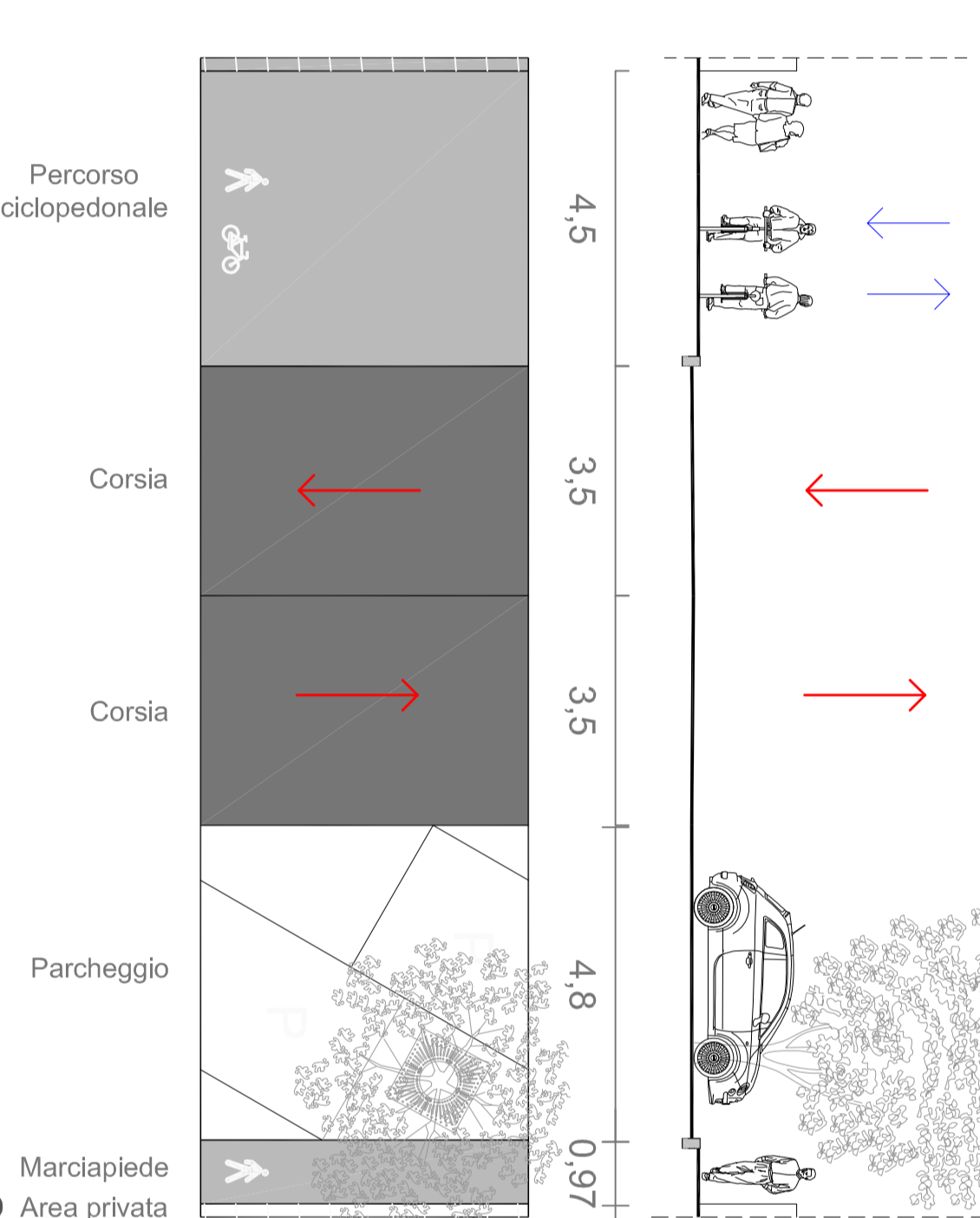

Scala 1:100

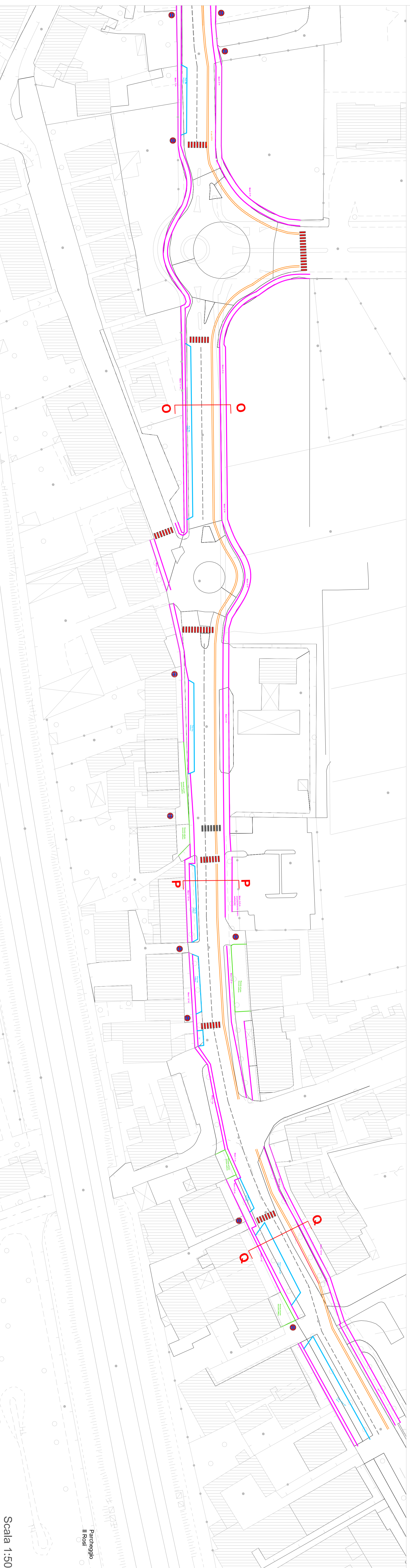

Scala 1:500



- Legenda**
- Linea di delimitazione di progetto
  - Percorso di progetto
  - Linea di recinzione
  - Area protetta recintata in verde (area 50 m)
  - Puntuali di cantiere
  - Puntuali di cantiere
  - Adattamenti puntuali di progetto



**Progetto:** PH292C3  
**Intervento per l'estensione e il miglioramento dei percorsi ciclabili e pedonali - Via Firenze**

**Fase:** Progetto esecutivo  
**Codice progetto:** PH292C3

**R.U.P.:** Geom. Gerarda Dal Reno  
**Codice elaborato:** PHPE\_05

**Progettisti:** Geom. Gerarda Dal Reno  
**Oggetto:** Sezioni O P Q con sviluppo planimetrico  
 Geom. Assessore Adami  
 Geom. Simone Davanti  
 Rilievo: Geom. Massimo Filici

**Collaboratori:** Arch. Roberto Pugno  
 Arch. Stella Torri  
**Scale:** Varie

**Revisione:** Rev. 00  
**Verificatore:** Geom. Gerarda Dal Reno  
 Data: 18/01/2018  
 Arch. progetto: PH292C3

© Copyright Comune di Prato. Tutti i diritti sono riservati. È vietata espressamente la ristampa o l'uso non autorizzato senza permesso scritto dal Comune di Prato.