

Sezione GG _attuale

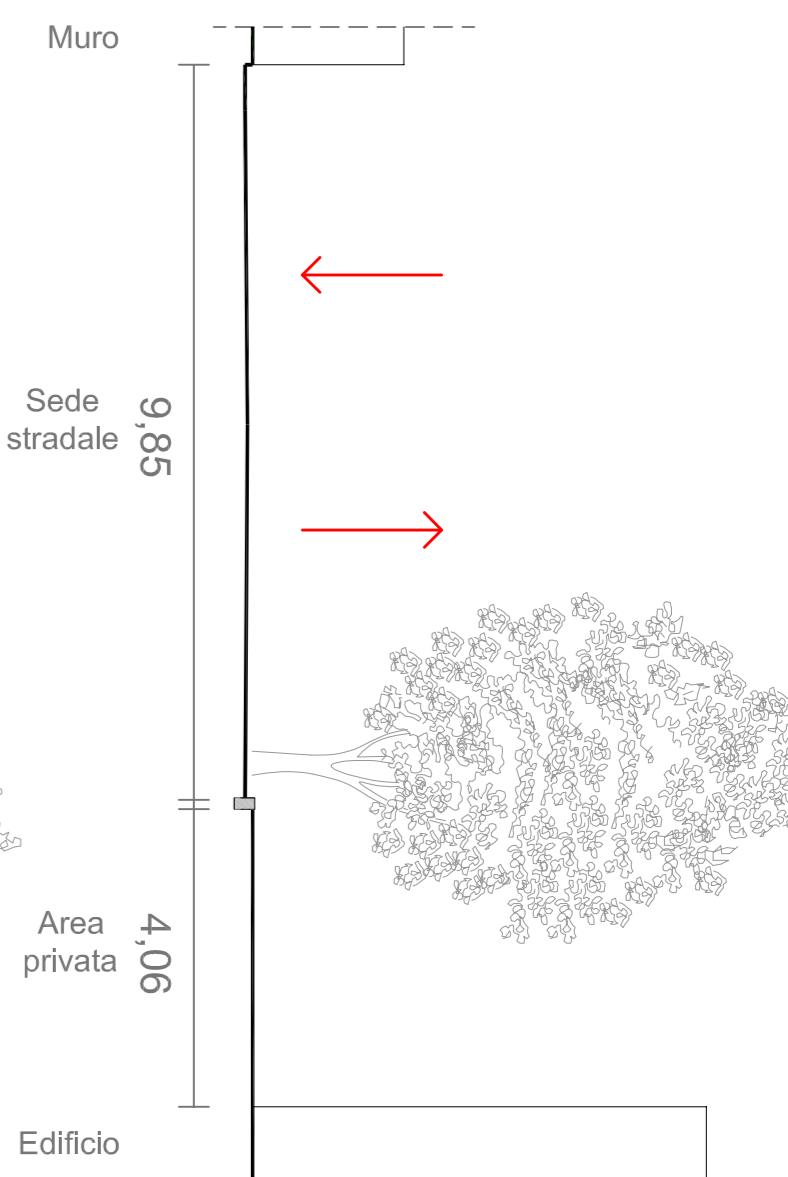

Sezione GG _progetto

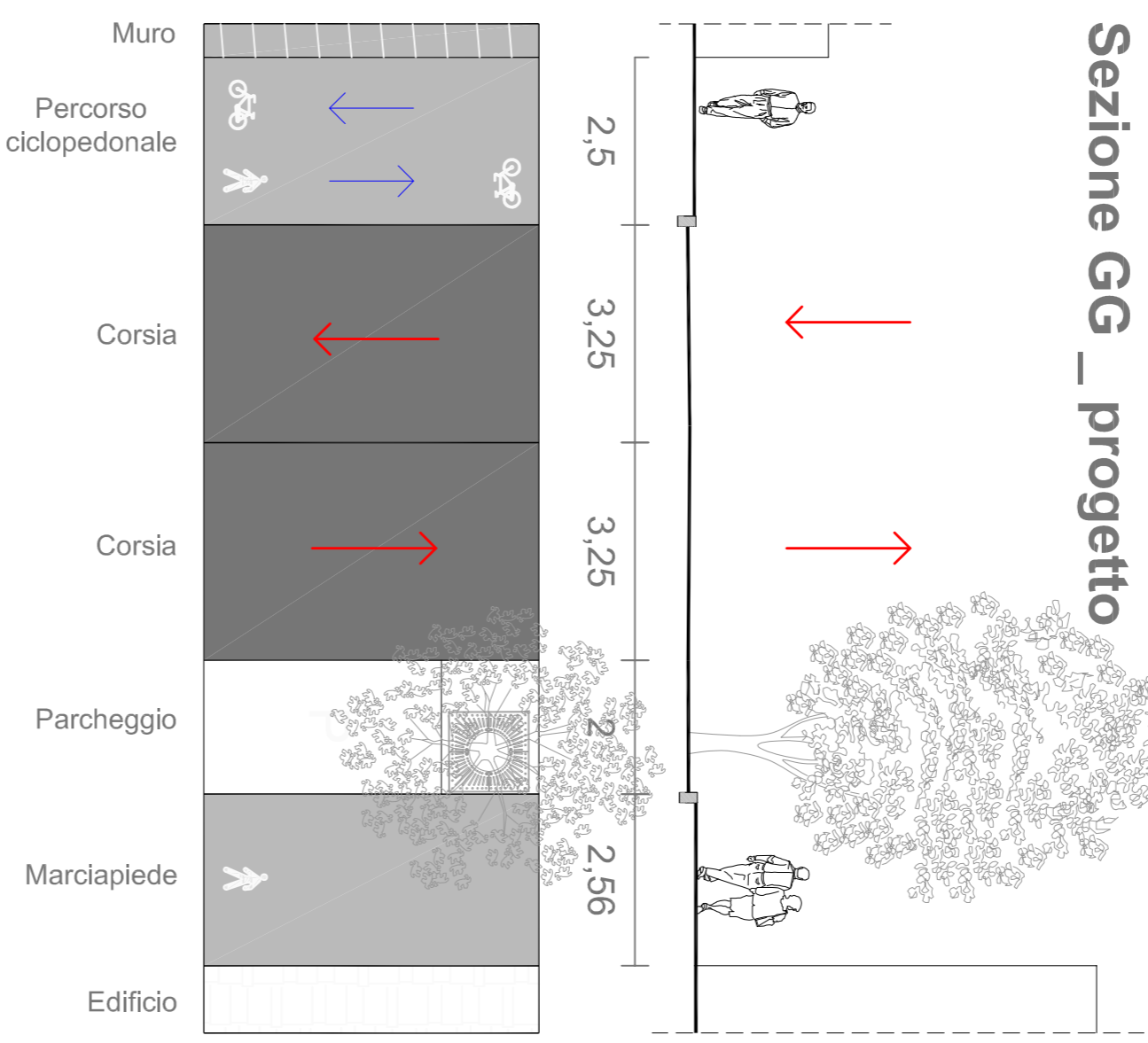

Sezione HH _attuale

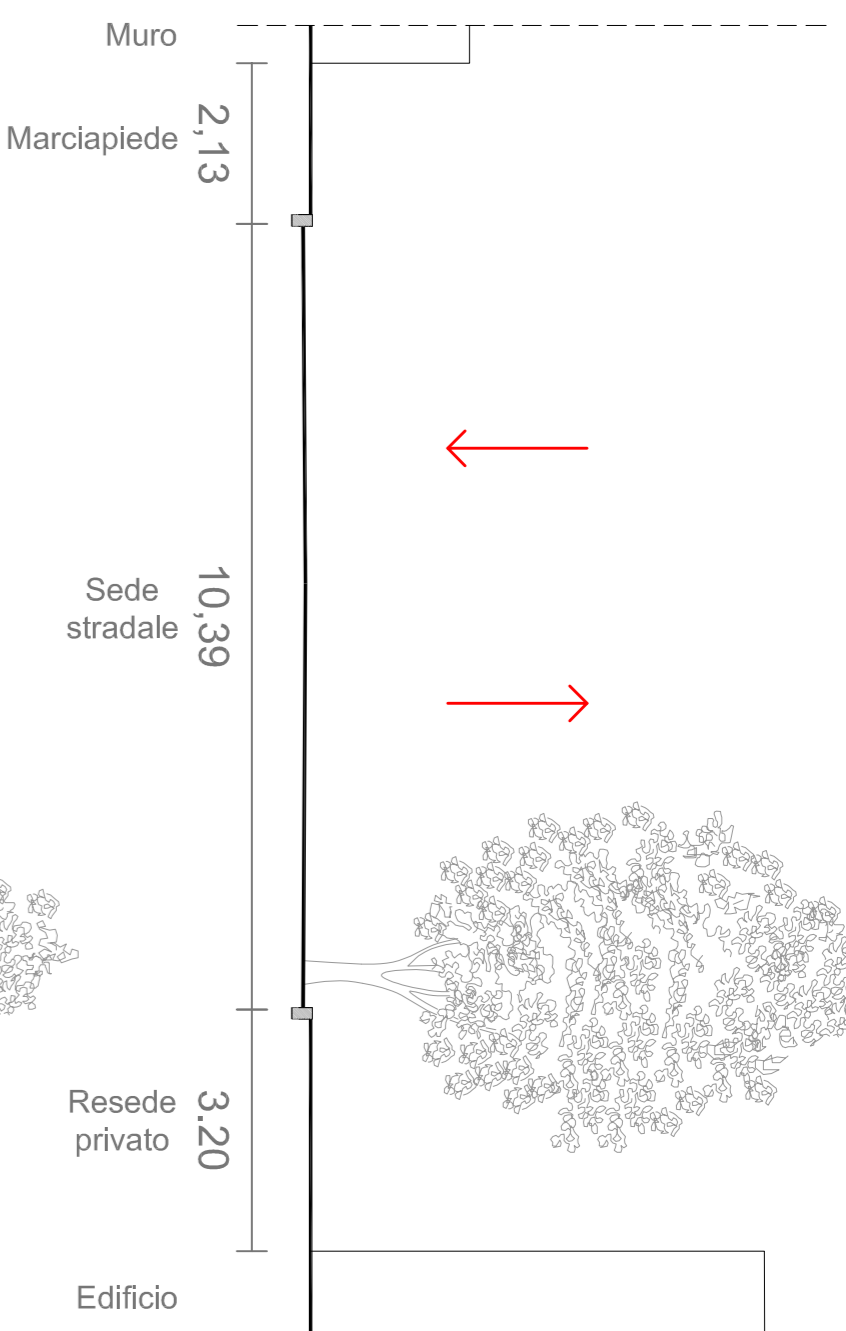

Sezione HH _progetto

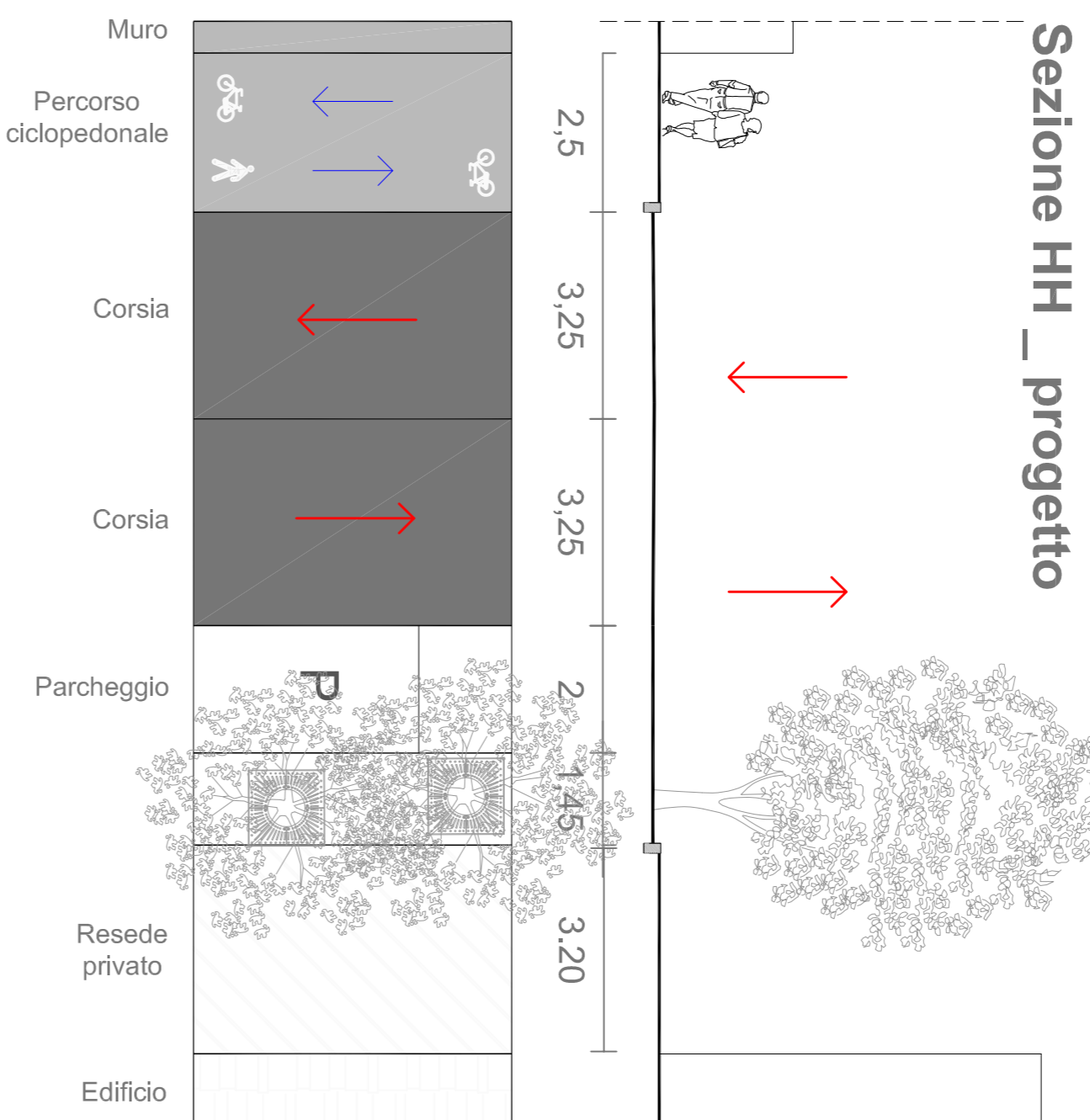

Sezione II _attuale

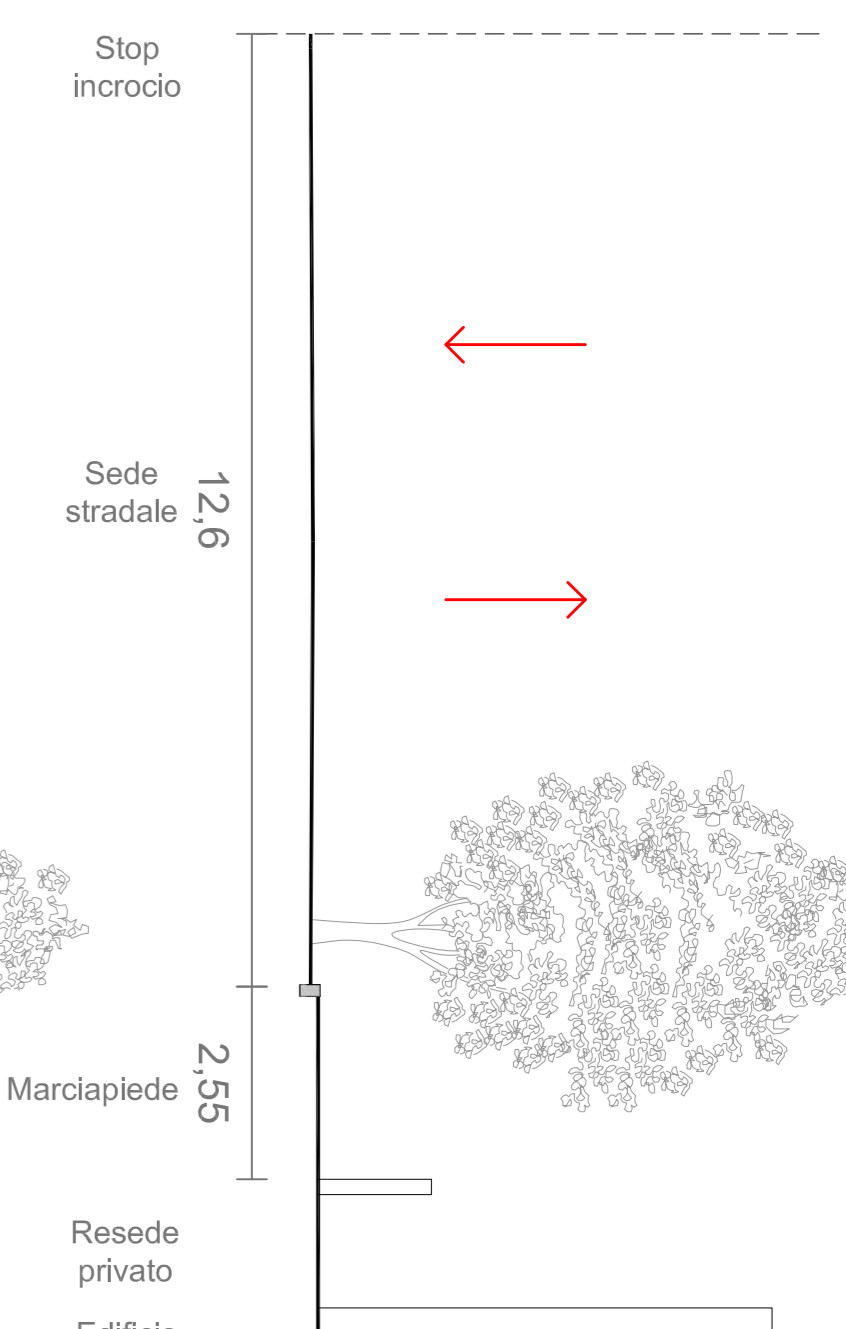

Sezione II _progetto

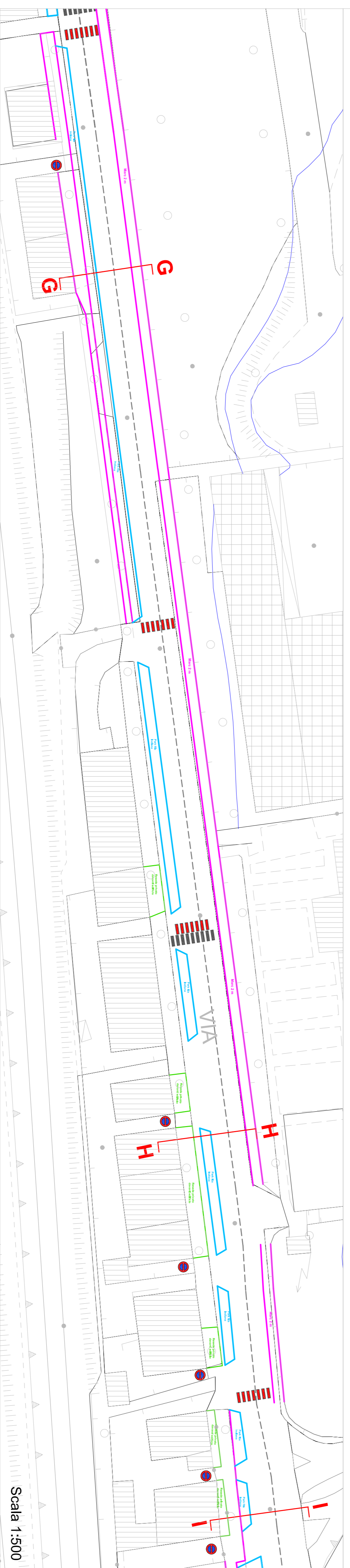
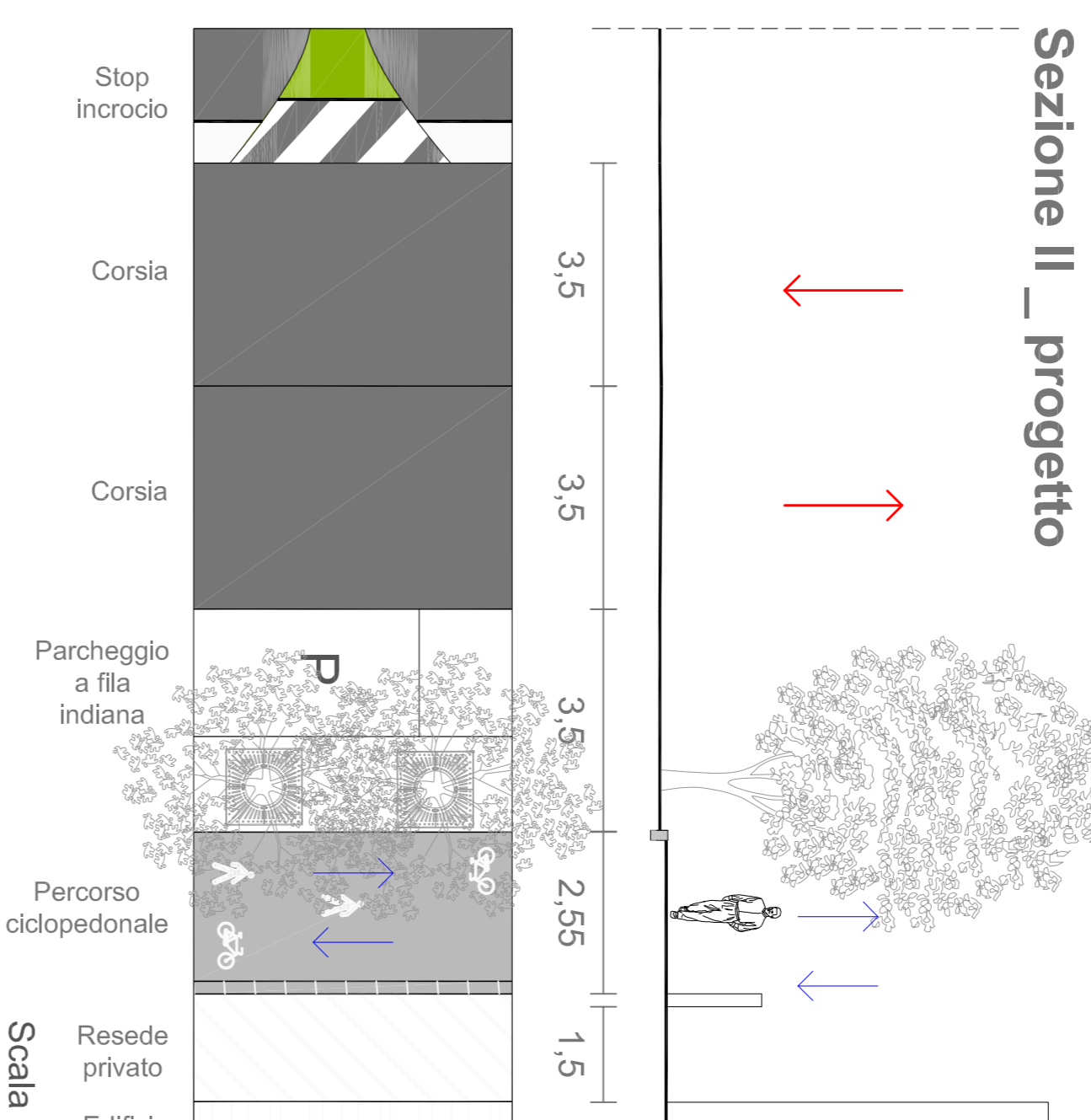

- Legenda**
- Marciapiede di progetto
 - Parcheggi di progetto
 - Linee di mezzarria
 - Aree private ricinolate e non
 - Passaggi carrabili attuali
 - Attraversamenti pedonali attuali
 - Attraversamenti pedonali di progetto



Progetto:
PH292C3_ Intervento per l'estensione e il miglioramento dei percorsi ciclabili e pedonali – Via Firenze

Fase: **Progetto esecutivo** Codice progetto: **PH292C3**

Assessore all'Ambiente e alla Mobilità: **Filippo Alessi**
Dirigente del Servizio: **Ing. Rossano Rocchi**

R.U.P.: **Geom. Gerarda Del Reno** Codice elaborato: **PHE_03**

Progettisti: **Geom. Gerarda Del Reno**
Ing. Alessandro Adlardi
Geom. Simone Donati Oggetto: **Sezioni G H I con sviluppo planimetrico**

Rilievo: **Geom. Massimo Falchini**

Collaboratori: **Arch. Roberta Russo**
Arch. Stella Tortu Scala: **Varie**

Revisione: **Rev. 00** Verificatore: **Geom. Gerarda Del Reno**

Data: **18/01/2018** Cartella informatica: **Archivio progettivi/PH292C3**