

### Sezione DD \_ attuale

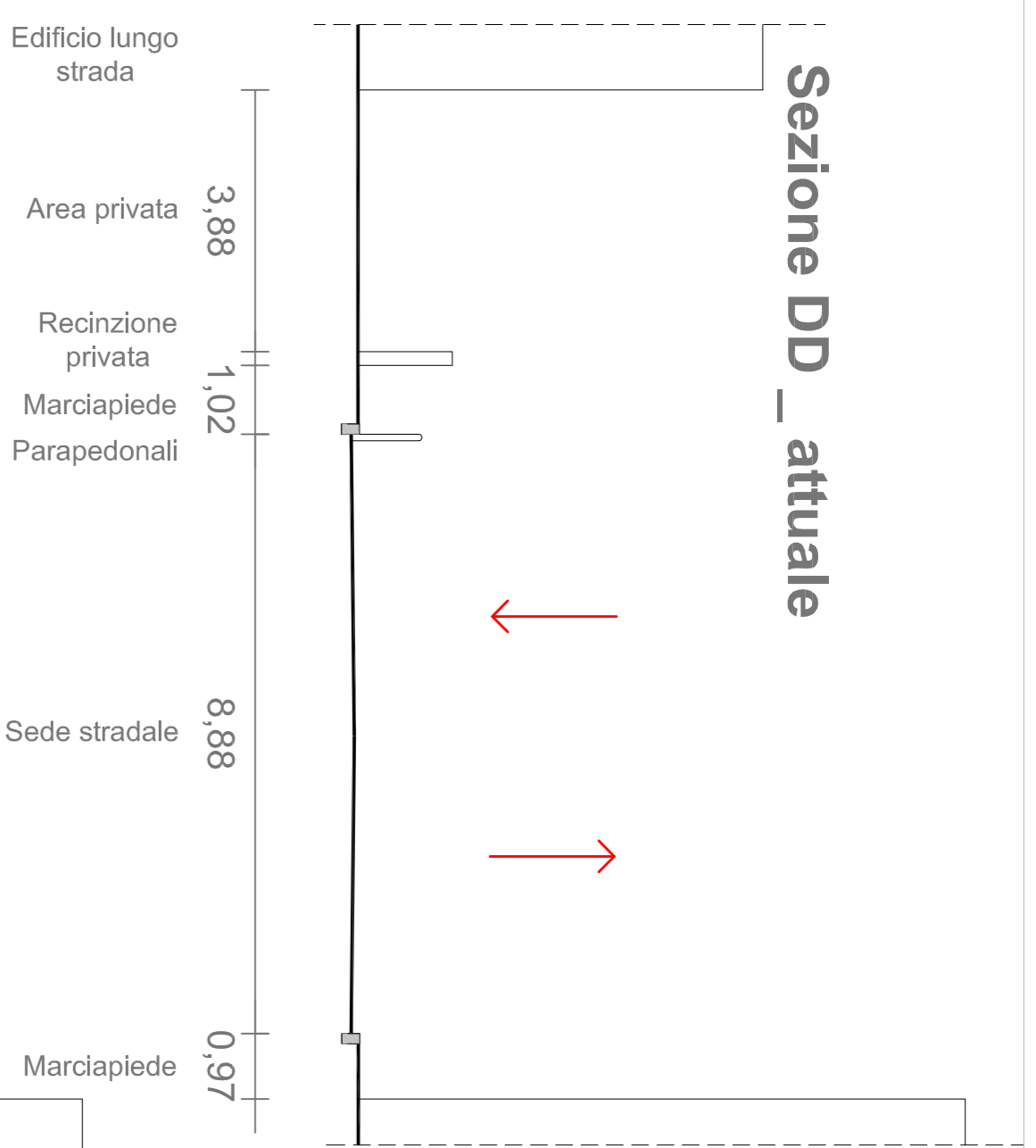

### Sezione DD \_ progetto

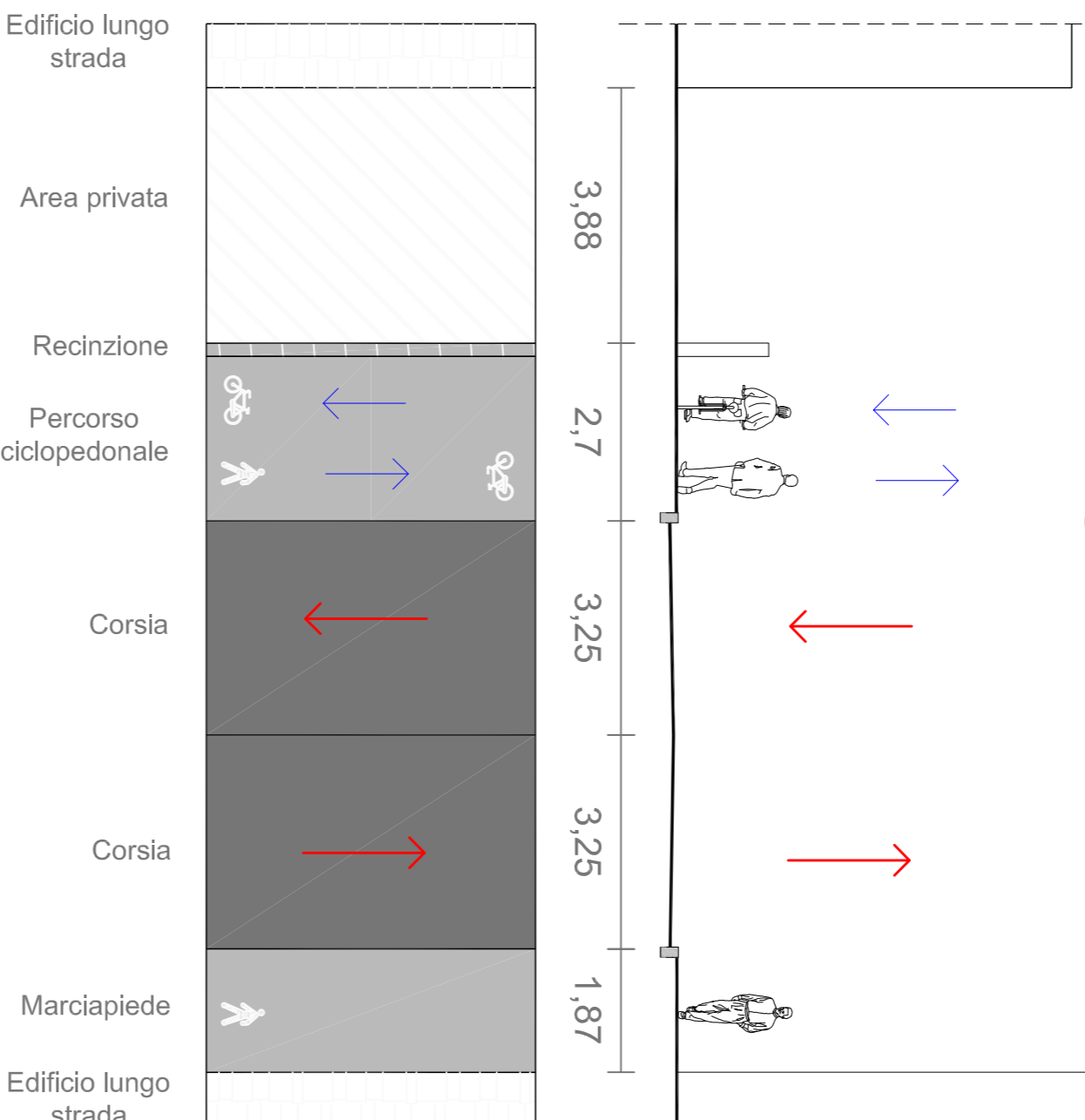

### Sezione EE \_ attuale

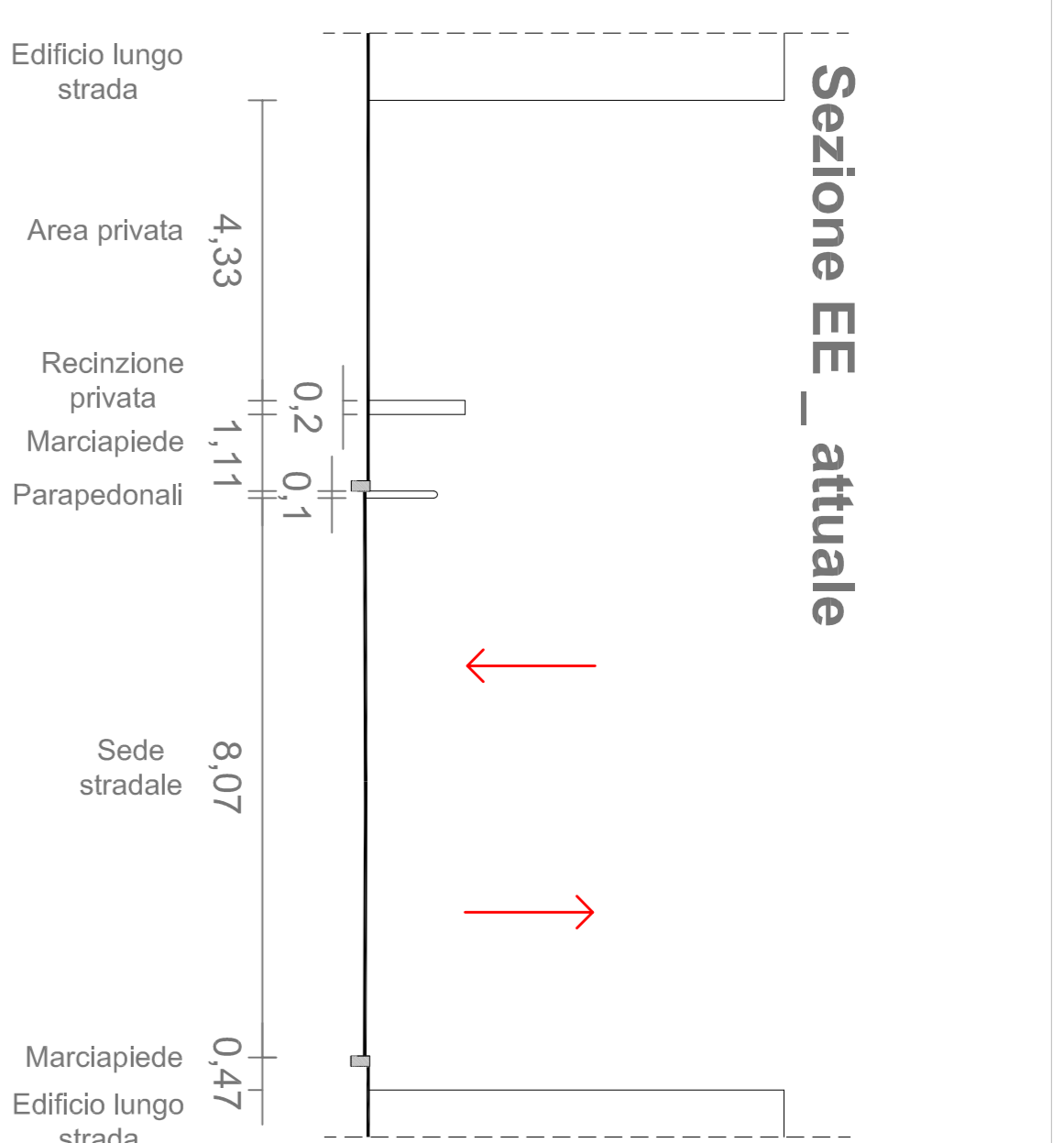

### Sezione EE \_ progetto

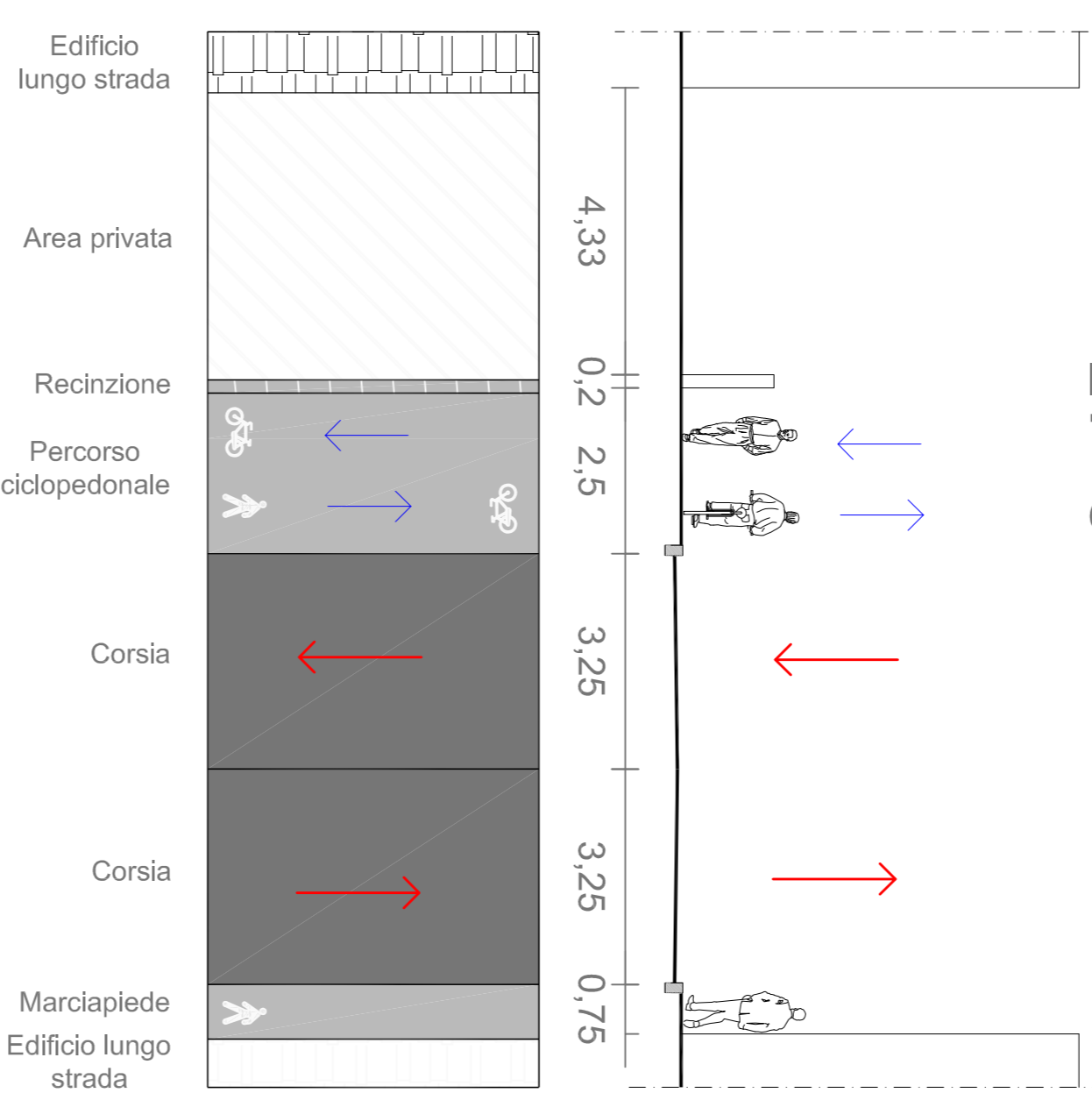

### Sezione FF \_ attuale

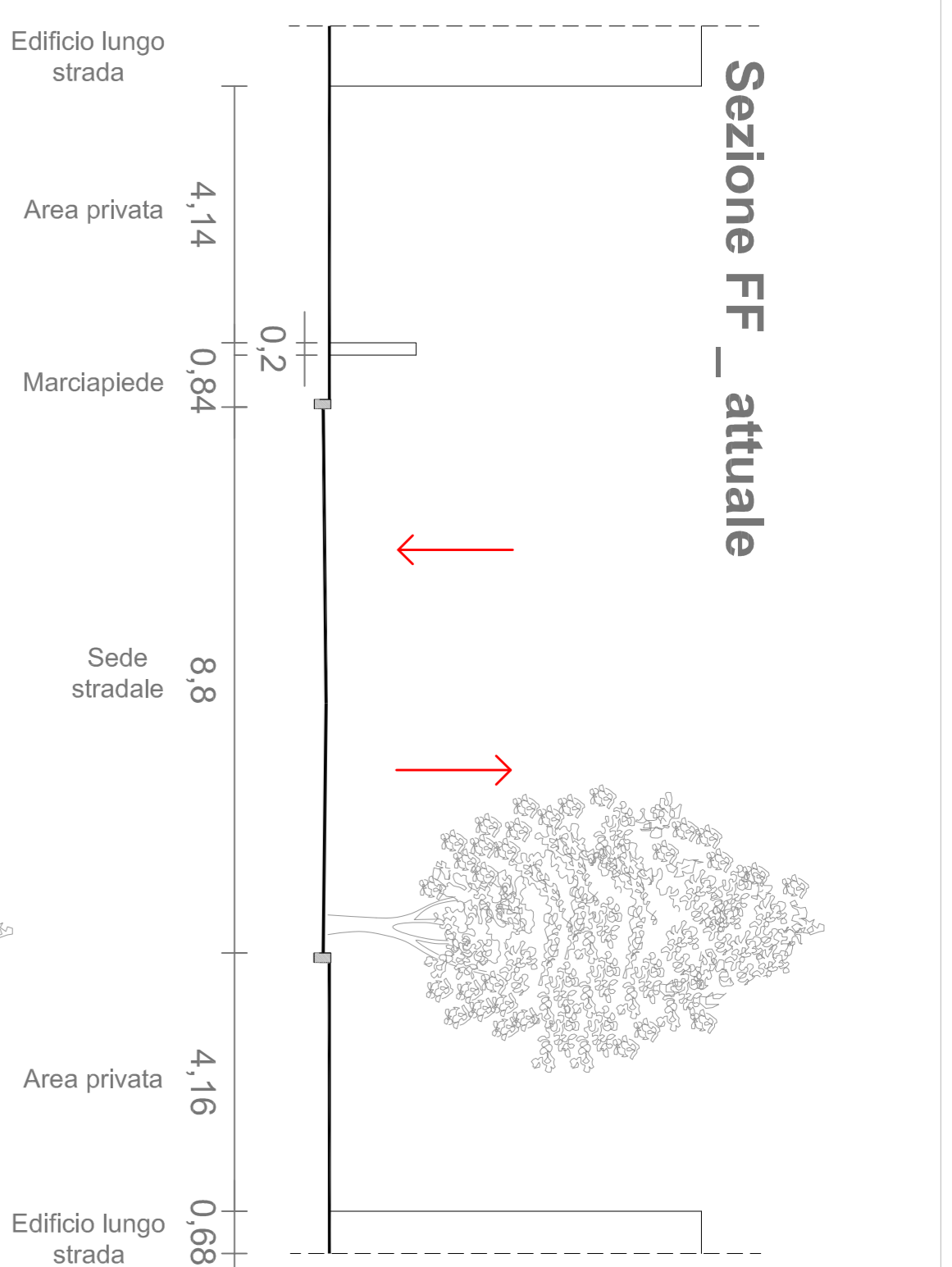

### Sezione FF \_ progetto

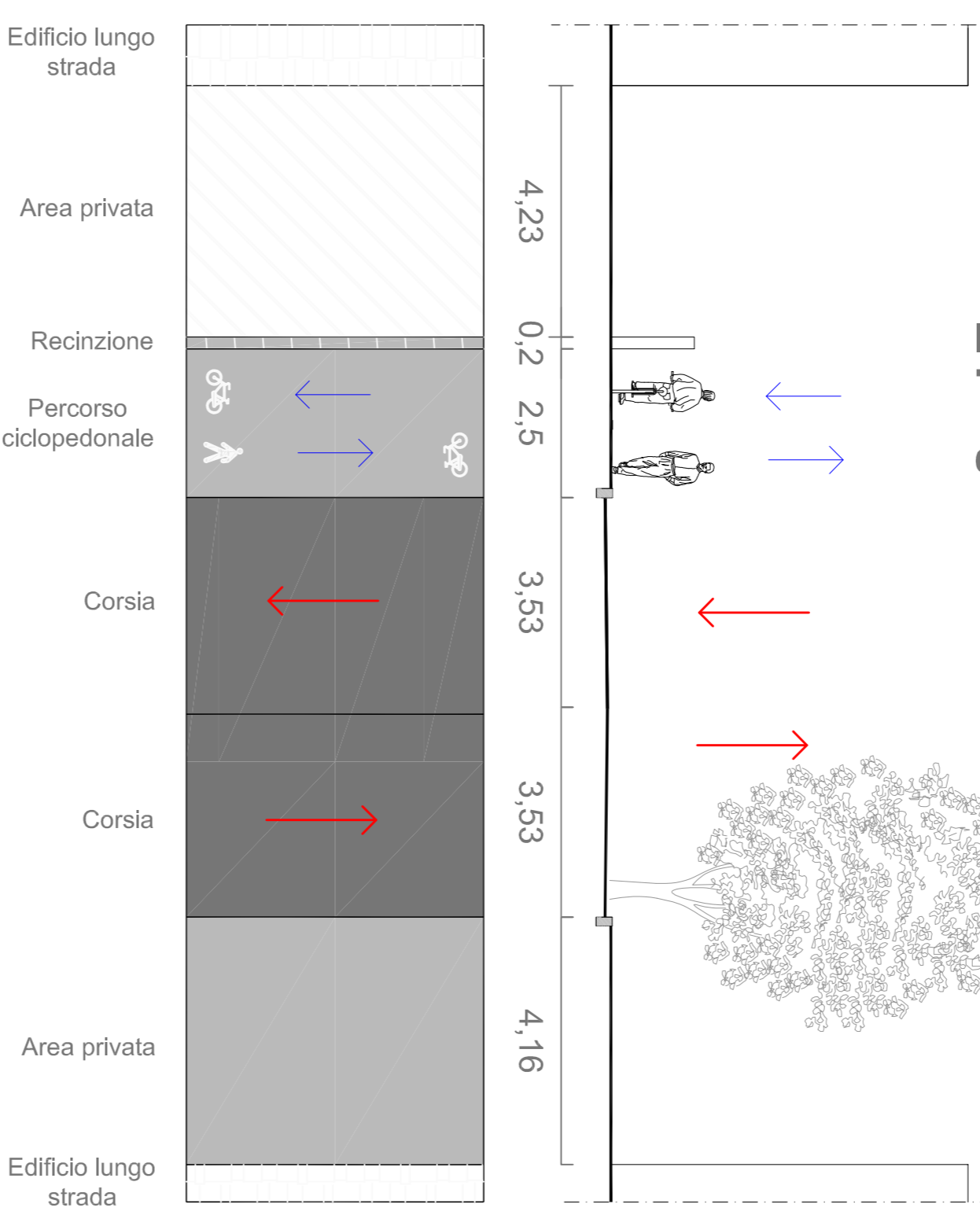

- Legenda**
- Marciapiede di progetto
  - Parapiedi di progetto
  - Linea di mezzetta
  - Area private recintate e non
  - Passaggi canalizzati attuali
  - Atterrammenti pedonali attuali
  - Atterrammenti pedonali di progetto

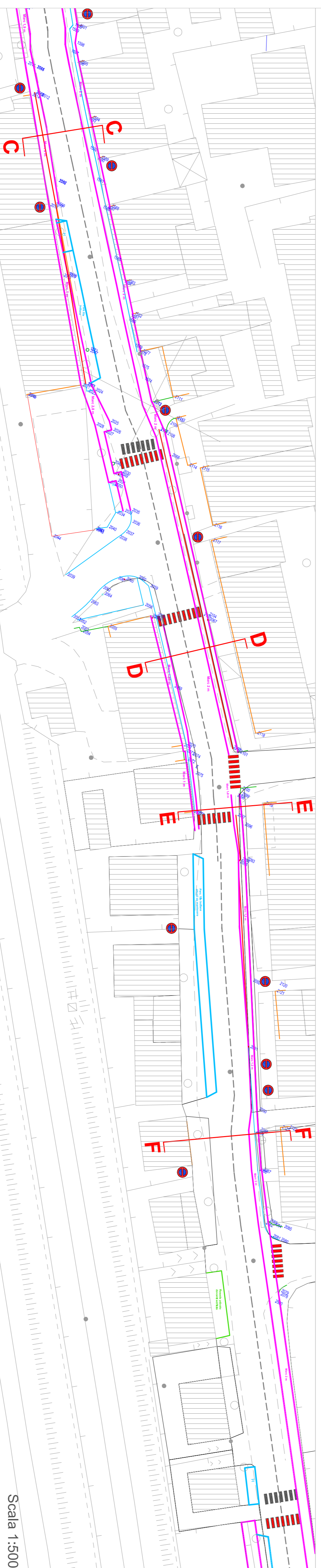

Scala 1:500



Scala 1:500



**Progetto:**  
PH292C3 Intervento per l'estensione e il miglioramento dei percorsi ciclabili e pedonali – Via Firenze

**Fase:** Progetto esecutivo  
**Codice progetto:** PH292C3

**Assessore all'Ambiente e alla Mobilità:** Filippo Alessi  
**Dirigente del Servizio:** Ing. Rossano Rocchi

**R.U.P.:** Geom. Gerarda Del Reno  
**Codice elaborator:** PHPE\_02

**Progettisti:** Geom. Gerarda Del Reno, Ing. Alessandro Adilardi, Geom. Simone Donati  
**Oggetto:** Sezioni D E F con sviluppo planimetrico

**Rilievo:** Geom. Massimo Falcini  
**Scala:** Varie

**Collaboratori:** Arch. Roberta Russo, Arch. Stella Torlu  
**Verificatore:** Geom. Gerarda Del Reno

**Revisione:** Rev. 00  
**Data:** 18/01/2018  
**Cartella informatica:** Archivio progetti/PH292C3