

Sezione AA _ attuale

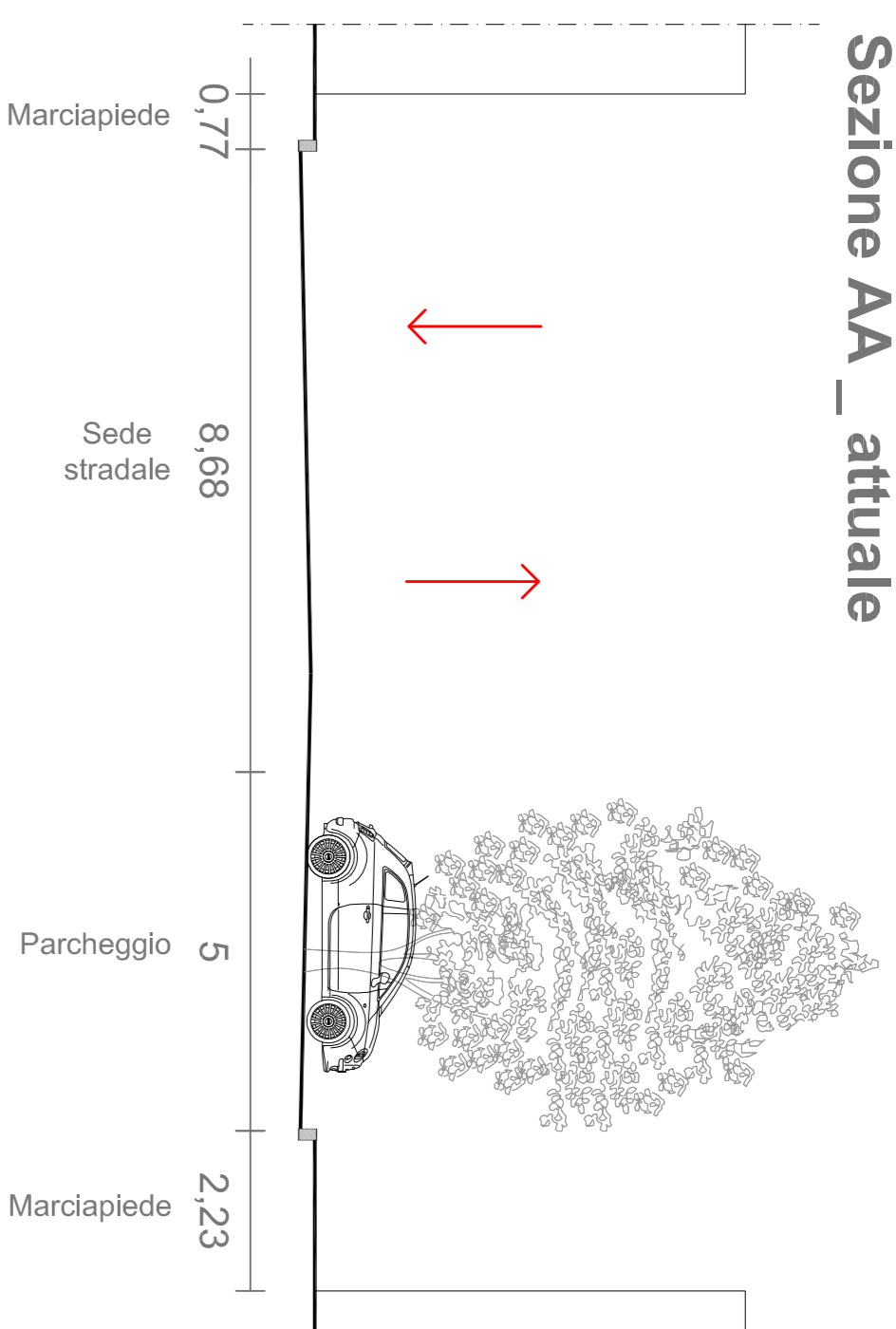

Sezione AA _ progetto

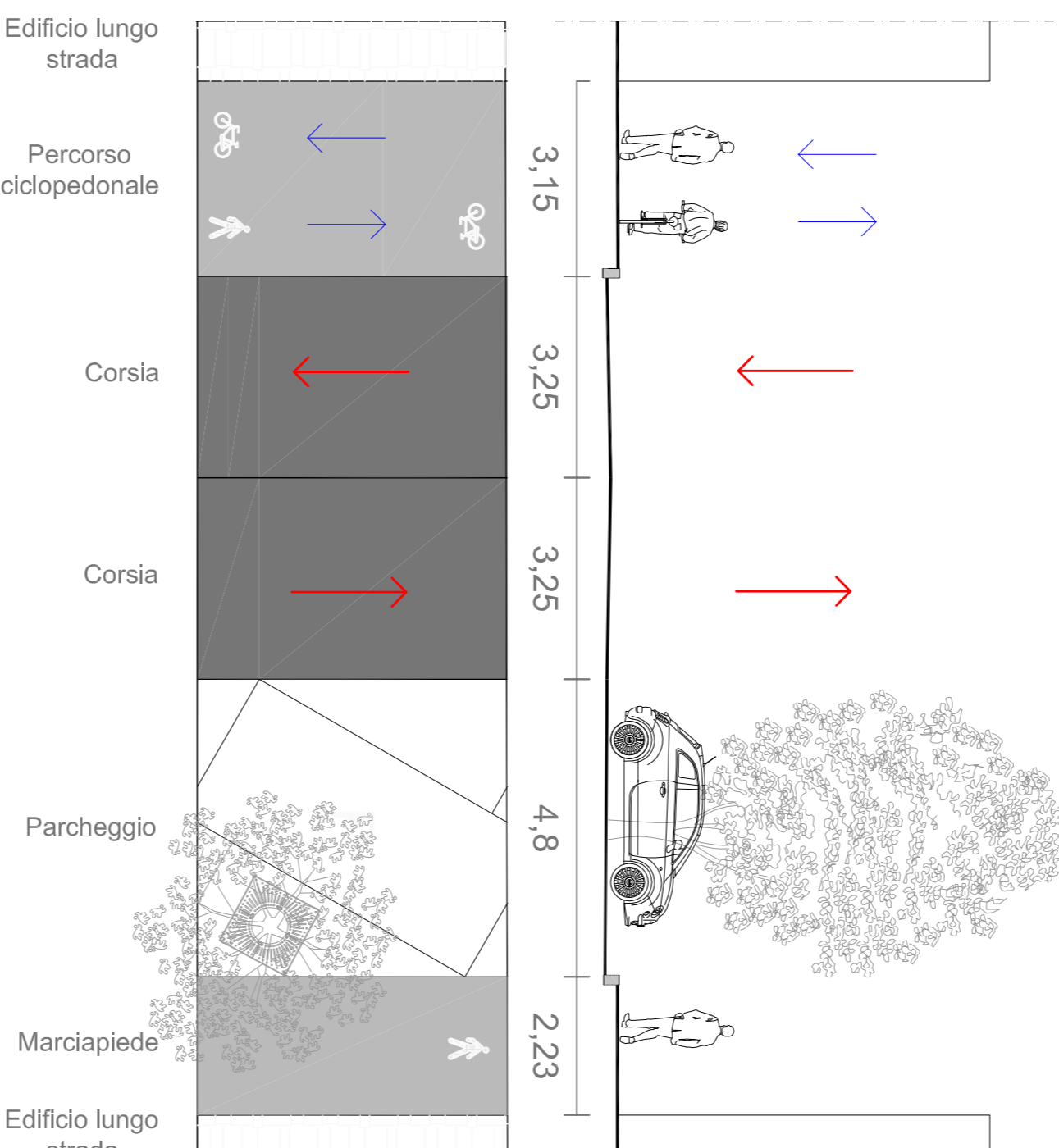

Sezione BB _ attuale

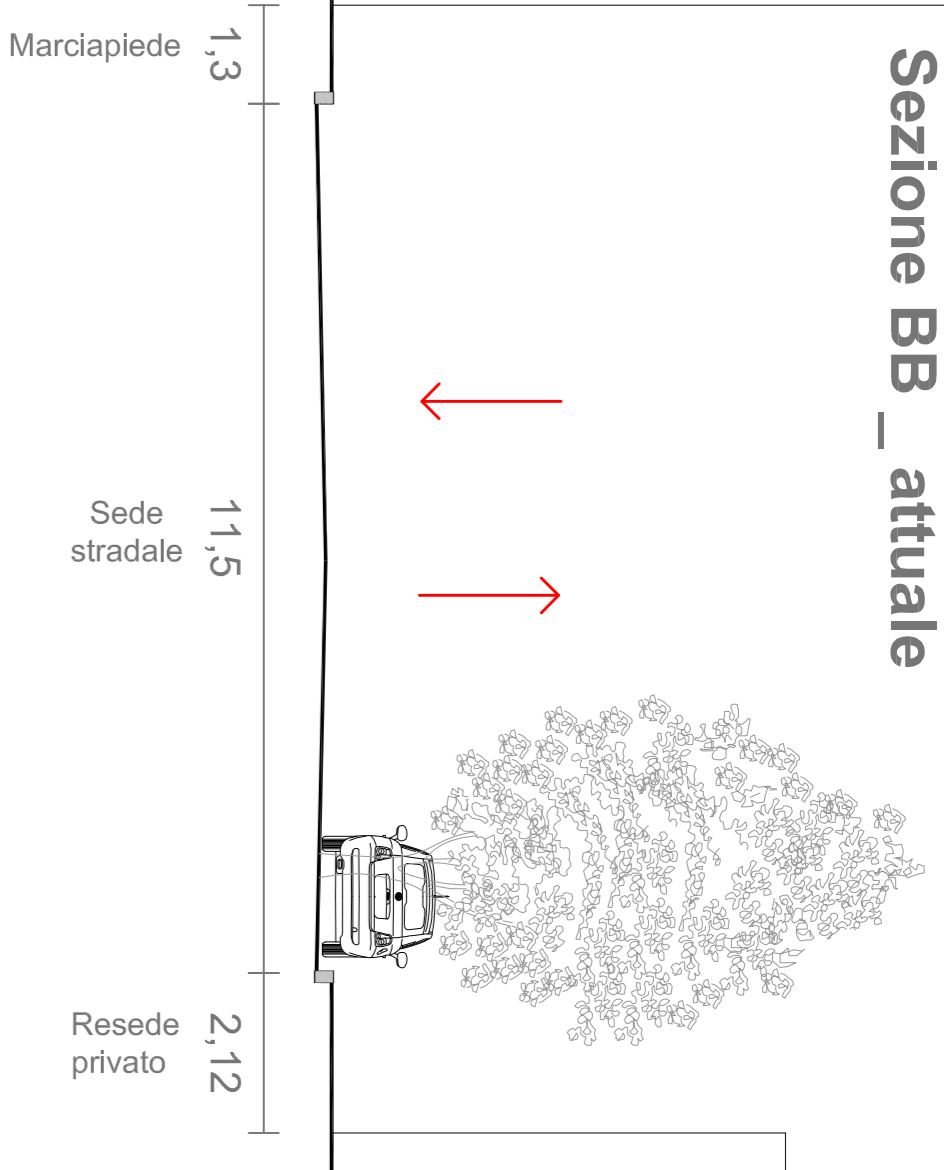

Sezione BB _ progetto

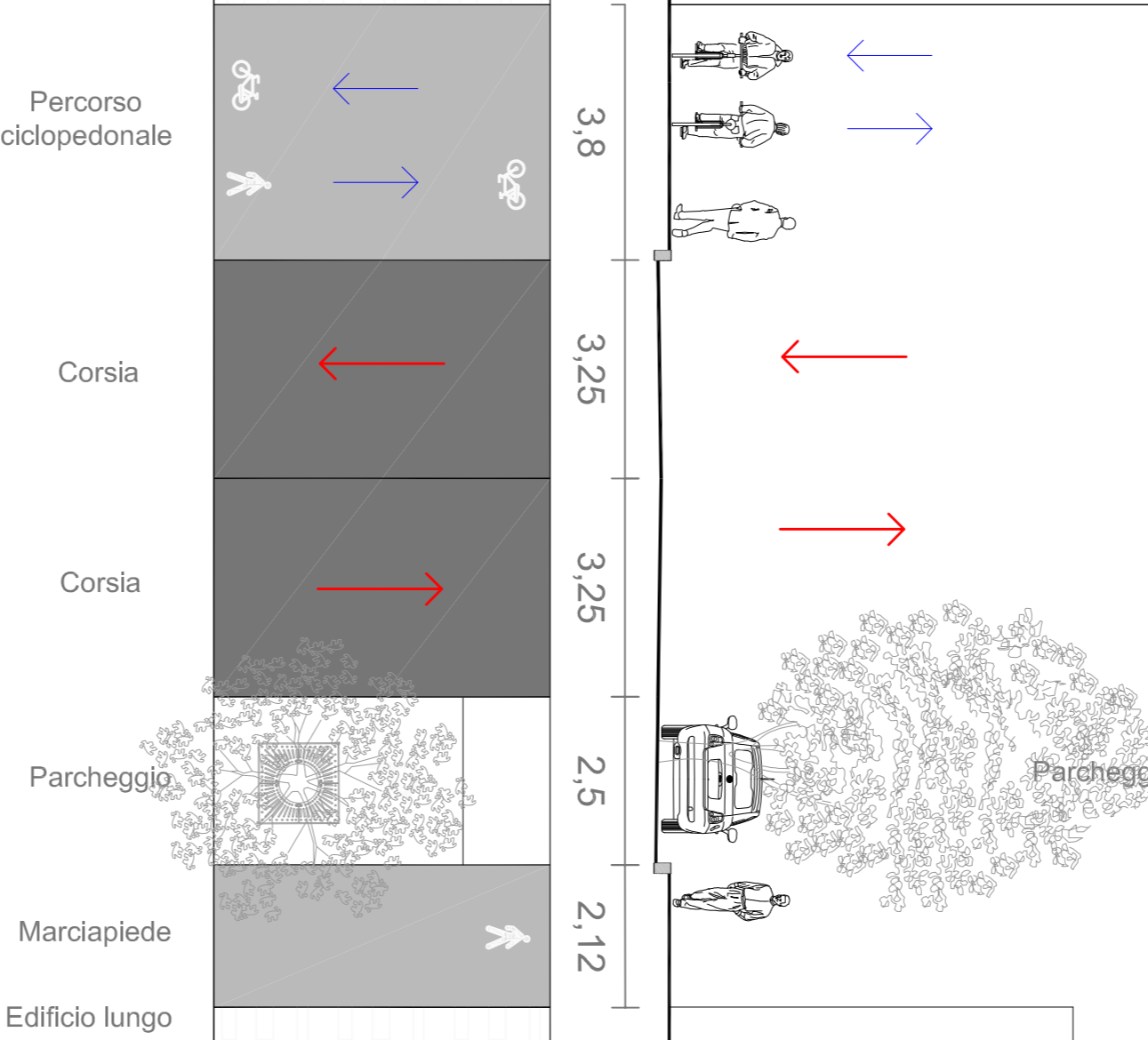

Sezione CC _ attuale

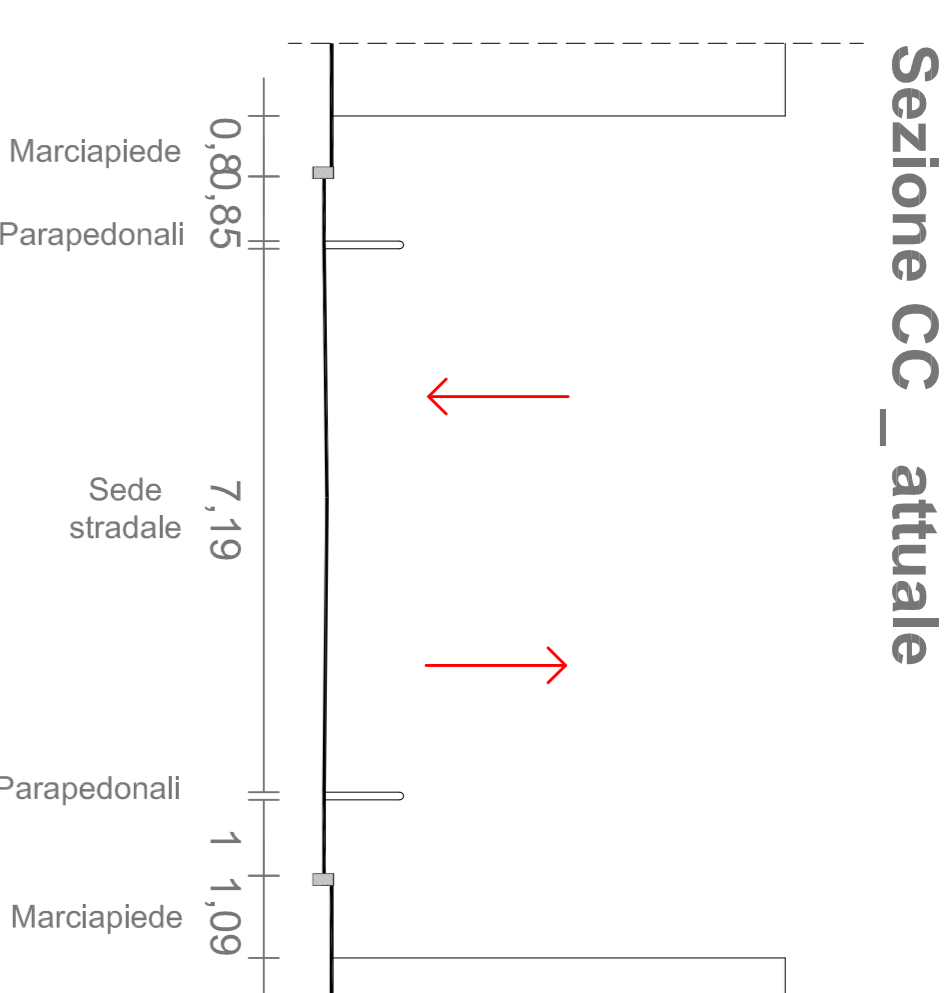

Sezione CC _ progetto

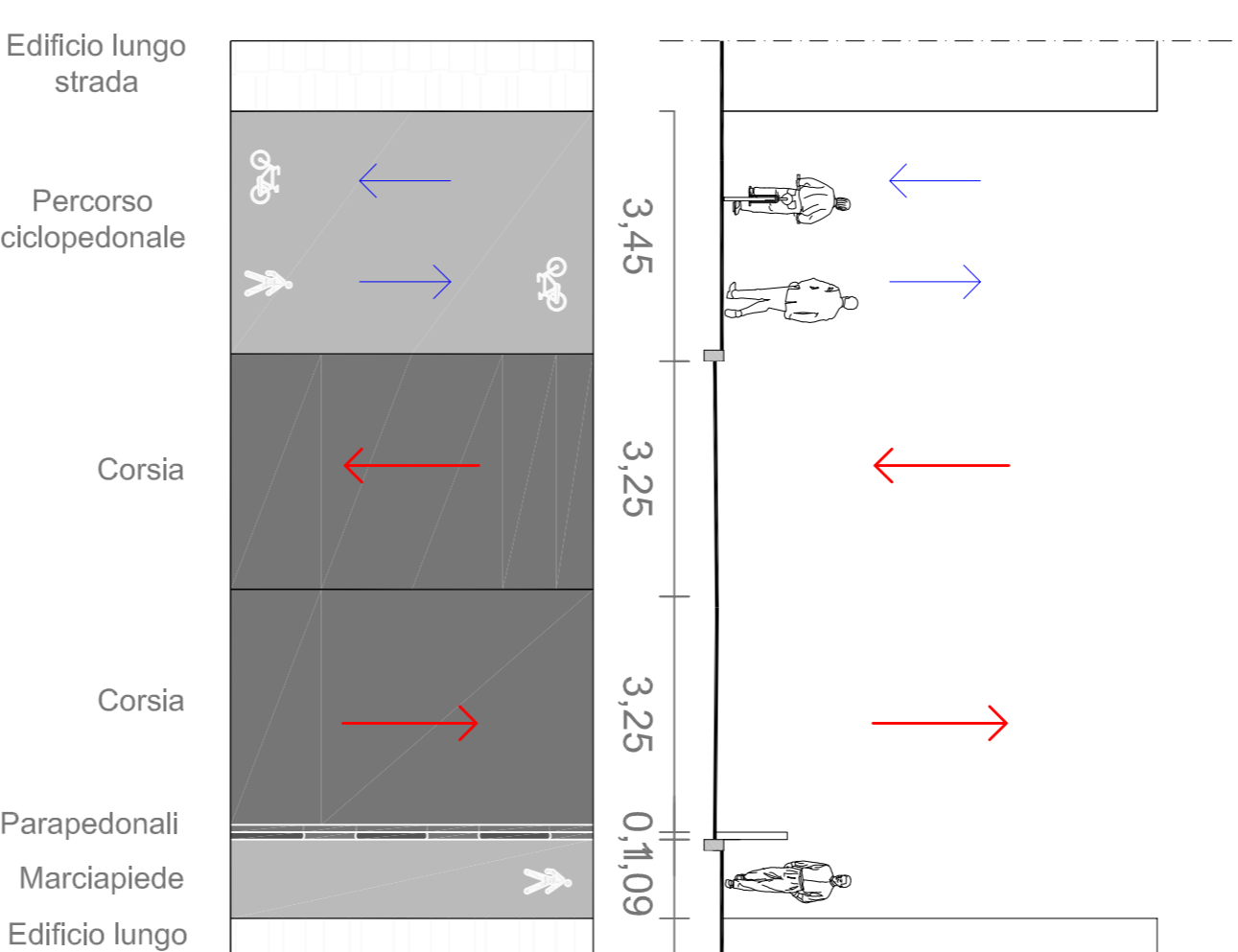

Particolare sezione stradale tipo

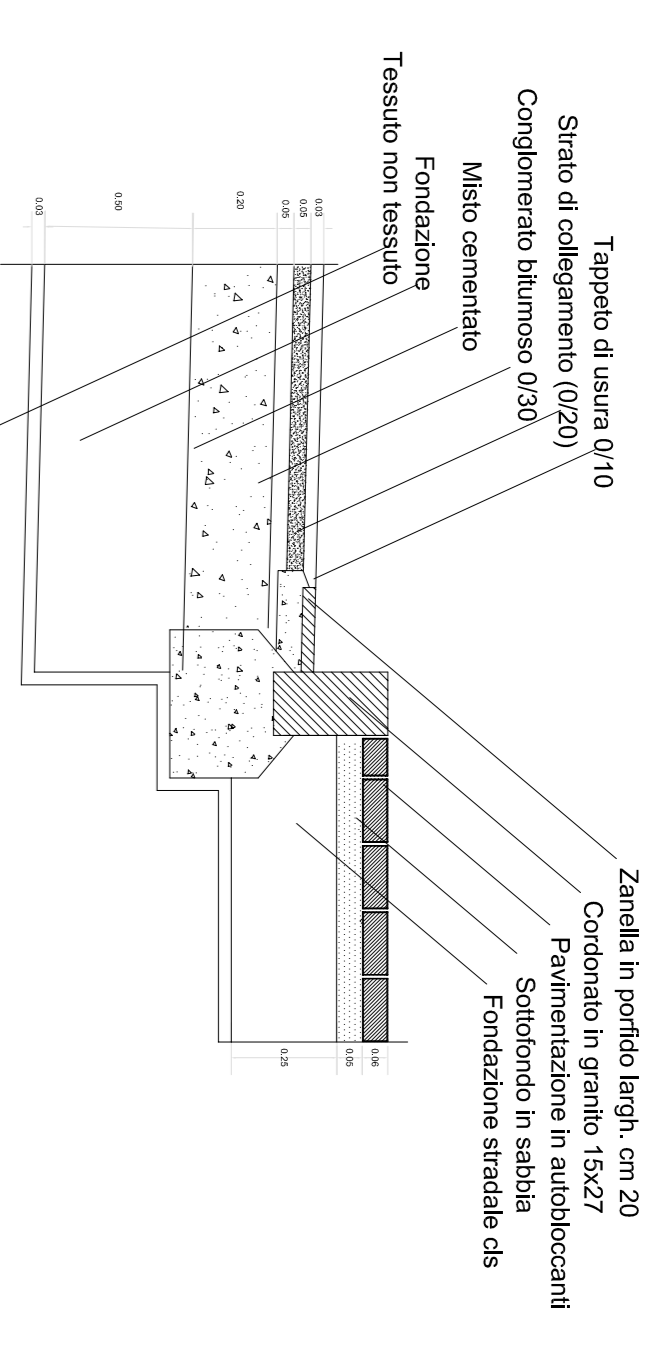

Schema attraversamento pedonale luminoso

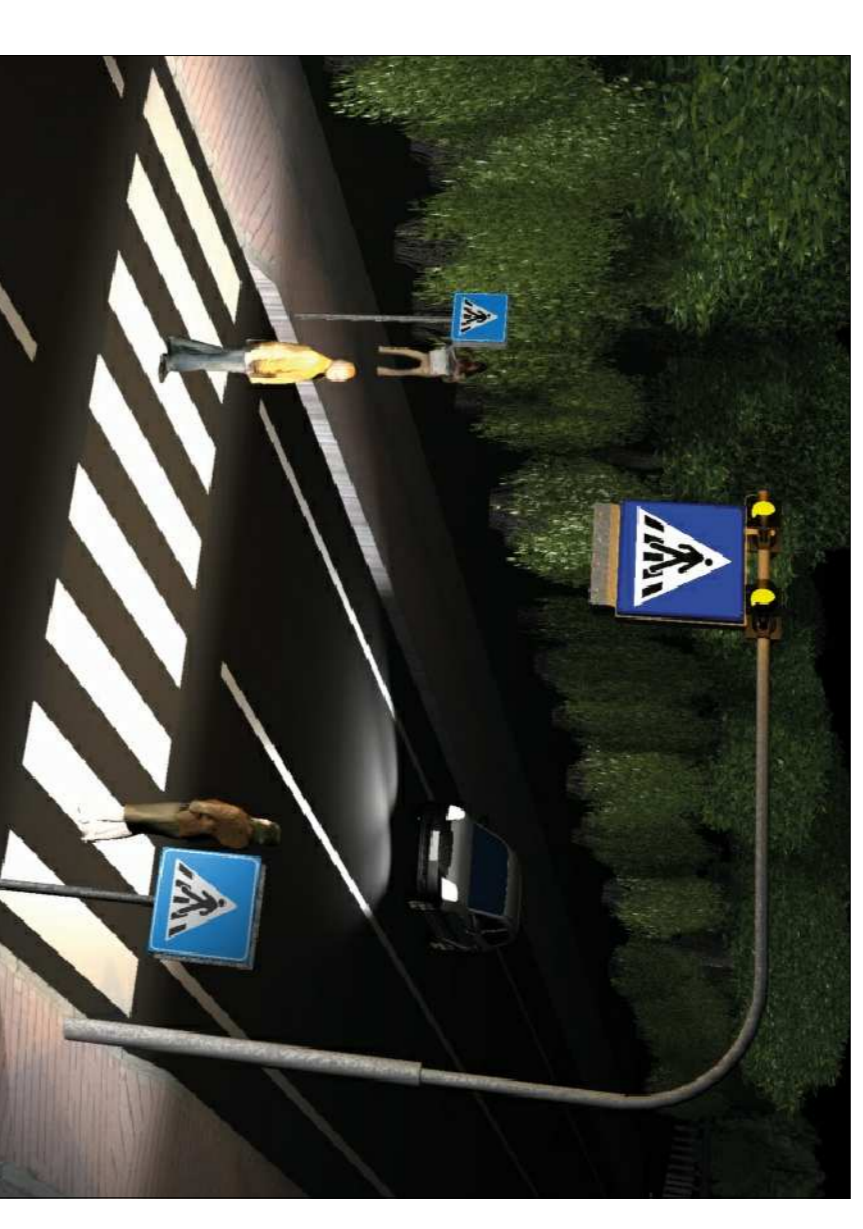

Legenda

- Marciapiede di progetto
- Parcheggio di progetto
- Linea di mozzetta
- Passaggi cancellati attuali
- Attraversamenti pedonali attuali
- Attraversamenti pedonali di progetto



Progetto:

PH292C3 Intervento per l'estensione e il miglioramento dei percorsi ciclabili e pedonali – Via Firenze

Fase:

Progetto esecutivo

Codice progetto:

PH292C3

Assessorato all'Ambiente e alla Mobilità
Dirigente del Servizio

Filippo Alessi
Ing. Rossano Rocchi

R.U.P.

Geom. Gararda Del Reno

Codice elaborato:

PHPE_01

Progettisti:
Geom. Gararda Del Reno
Ing. Alessandro Adlardi
Geom. Simone Donati

Oggetto:
Sezioni A B C con sviluppo planimetrico

Rilievo:
Geom. Massimo Falcini

Collaboratori:
Arch. Roberta Russo
Arch. Stella Tortu

Scala:
Varie

Revisione:

Rev. 00

Verificatore:

Geom. Gararda Del Reno

Data:

18/01/2018

Cartella informativa:
Archivio progetti/PH292C3

