

comune di  
**PRATO**

Codice Fiscale: 84006890481

Progetto:

**Ampliamento Scuola Primaria di Cafaggio "Laura Poli"**

Titolo:

**Tav. IE03.3 - Schema di collegamento bus DALI**

Fase: **PROGETTO ESECUTIVO**

|                                     |                               |
|-------------------------------------|-------------------------------|
| Assessore ai lavori pubblici        | <b>Valerio Barberis</b>       |
| Servizio PI                         | <b>Lavori Pubblici</b>        |
| Dirigente del Servizio              | <b>Arch. Emilia Quattrone</b> |
| Responsabile Unico del Procedimento | <b>Arch. Luca Piantini</b>    |

### **Progettisti**

Progettista Opere Architettoniche

**Arch. Diletta Moscardi**

Tecnico collaboratore

**Geom. Dario Eleni**

Progettista Opere Strutturali

**Ing. Massimiliano Begliomini**

Progettista Impianti Elettrici e Speciali

**Ing. Maurizio Baldanzi**

Progettista Impianti Meccanici e Antincendio

**Ing. Filippo Bogani**

Coordinatore in fase di progettazione

**Arch. Luca Piantini**

Elaborato: **Tav. IE03.3**

Scala:

Spazio riservato agli uffici:

PIANO PRIMO

PIANO TERRA

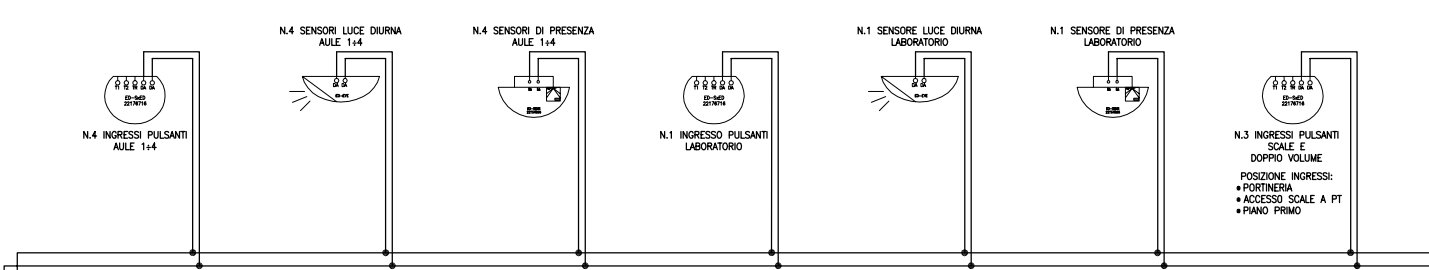

N.47 ALIMENTATORI SUDDIVSI IN:  
 • AULE 1+4 - 32 ALIMENTATORI  
 • LABORATORIO - 7 ALIMENTATORI  
 • SCALE E DOPPIO VOLUME - 8 ALIMENTATORI

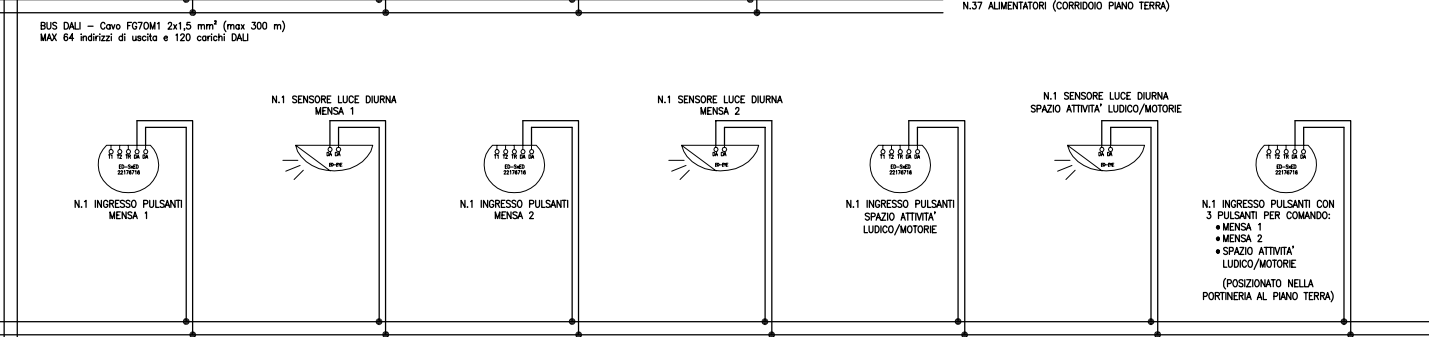
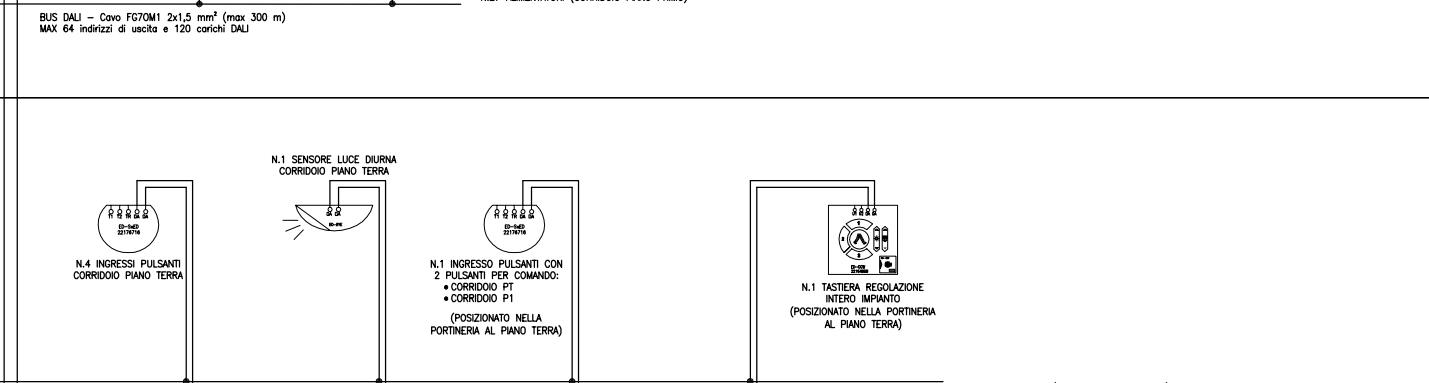

COLLEGAMENTO ALLA RETE DATI

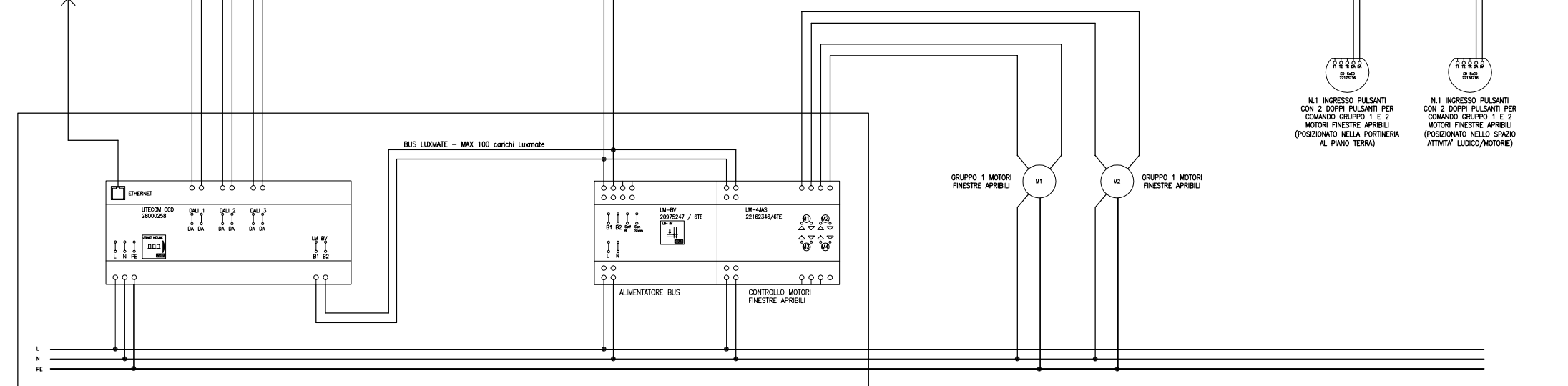

COMPONENTI INSTALLATI AL PIANO TERRA ALL'INTERNO DEL QUADRO ELETTRICO QEA