

Progetto: **Ampliamento Scuola Primaria di Cafaggio "Laura Poli" I Lotto Lavori**

Titolo: **Tav. A02 - Stato sovrapposto, scala 1/200**

Fase: **PROGETTO ESECUTIVO**

Assessore ai lavori pubblici	<b>Valerio Barberis</b>
Servizio PI	<b>Lavori Pubblici</b>
Dirigente del Servizio	<b>Arch. Emilia Quattrone</b>
Responsabile Unico del Procedimento	<b>Arch. Luca Piantini</b>

**Progettisti**

Progettista Opere Architettoniche  
**Arch. Diletta Moscardi**

Tecnico collaboratore  
**Geom. Darlo Eleni**

Progettista Opere Strutturali  
**Ing. Massimiliano Begliomini**

Progettista Impianti Elettrici e Speciali  
**Ing. Maurizio Baldanzi**

Progettista Impianti Meccanici e Antincendio  
**Ing. Filippo Bogani**

Coordinatore in fase di progettazione  
**Arch. Luca Piantini**

Elaborato: **A02**

Scala: **1/200**

Spazio riservato agli uffici:

© Copyright Comune di Prato - Servizio Lavori Pubblici  
è vietata la riproduzione anche parziale del documento

data: **Novembre 2016**

Si precisa che:

Sono esclusi dal presente appalto lavori relativi al I Lotto le opere al piano primo riguardanti l'esecuzione delle murature interne, intonaci, tinteggiature, massetti di sottofondo, pavimenti, rivestimenti, controsoffitti, infissi interni e esterni, pareti divisorie wc, rivestimento scala interna. Sono esclusi dal presente I Lotto lavori altresì le opere riguardanti l'esecuzione della scala di emergenza, le opere riguardanti l'impianto idrico-sanitario e termico del piano primo e le opere riguardanti l'impianto elettrico e speciale del piano primo

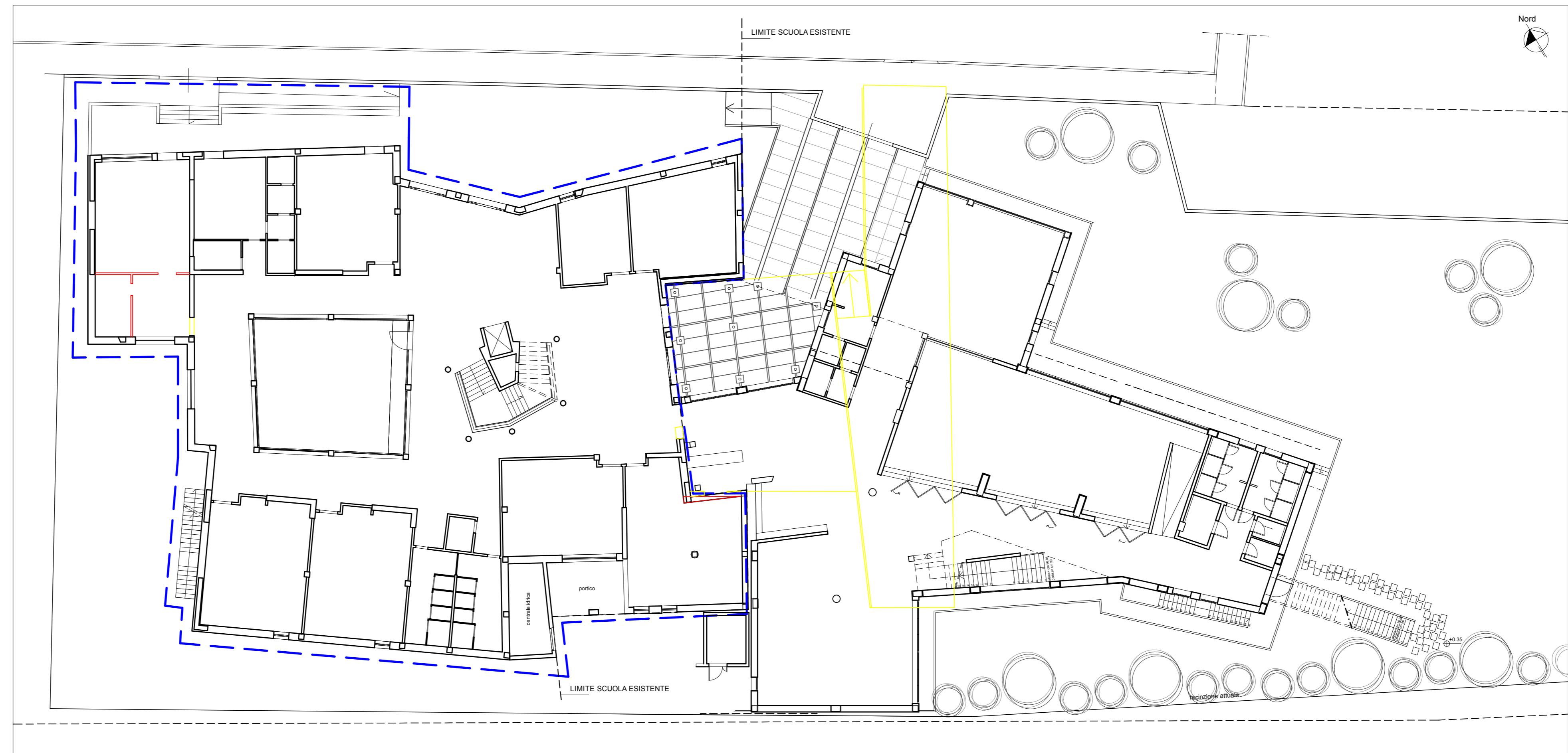

Pianta Piano terra, scala 1/200 Stato Sovrapposto

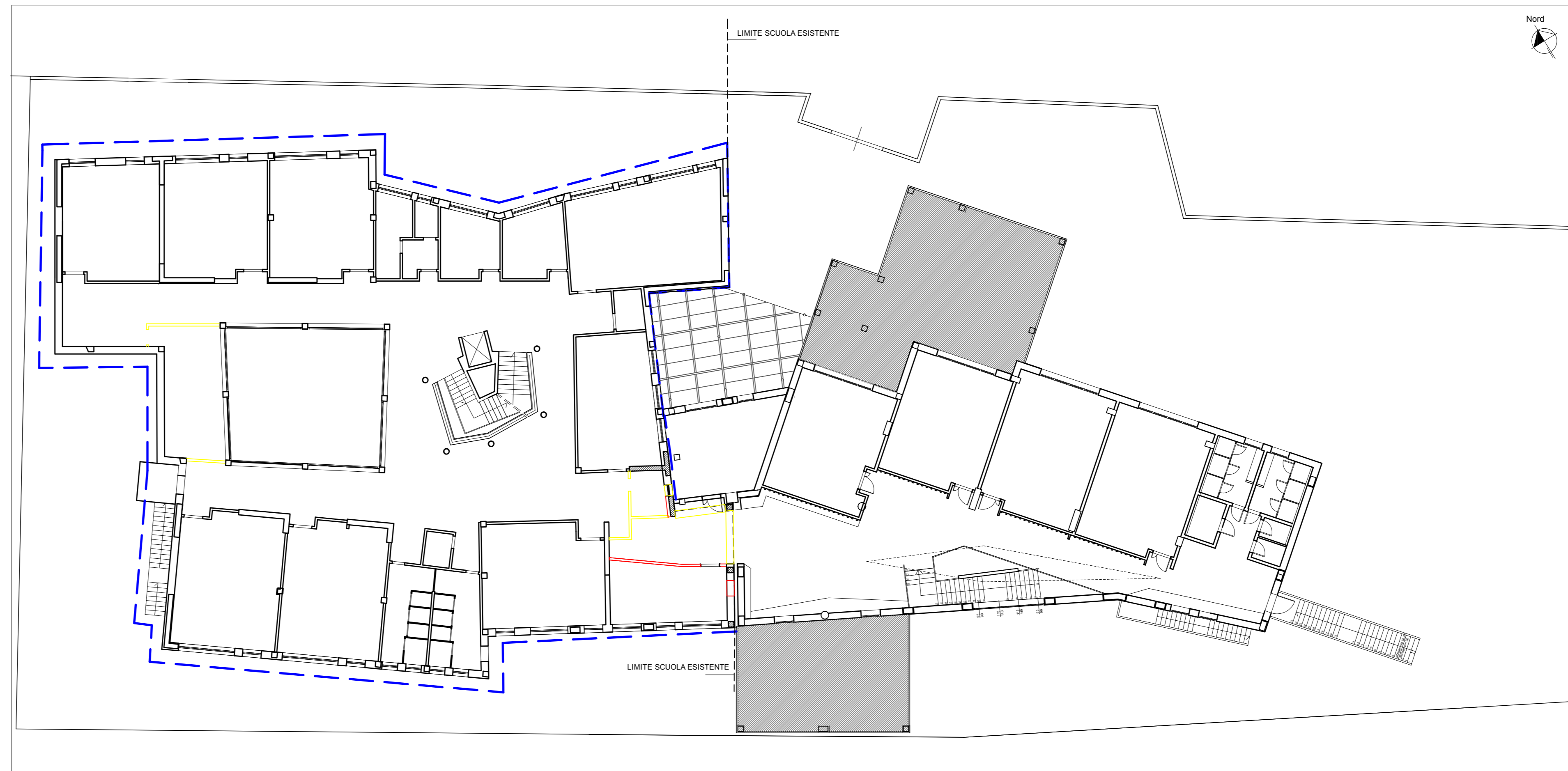

Pianta Piano primo, scala 1/200 Stato Sovrapposto