

Sezione AA_ Stato di progetto_ Scala 1:100

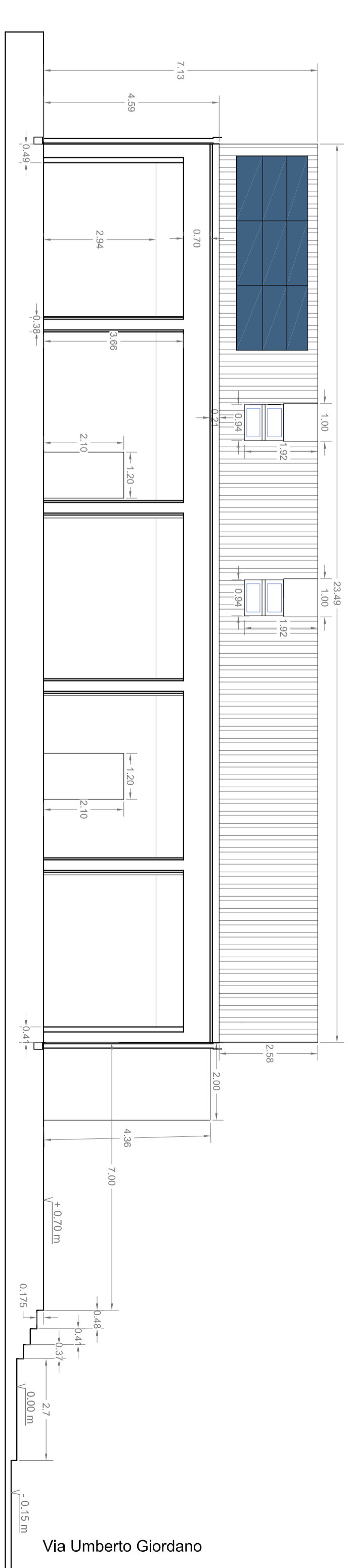

Sezione BB_ Stato di progetto_ Scala 1:100

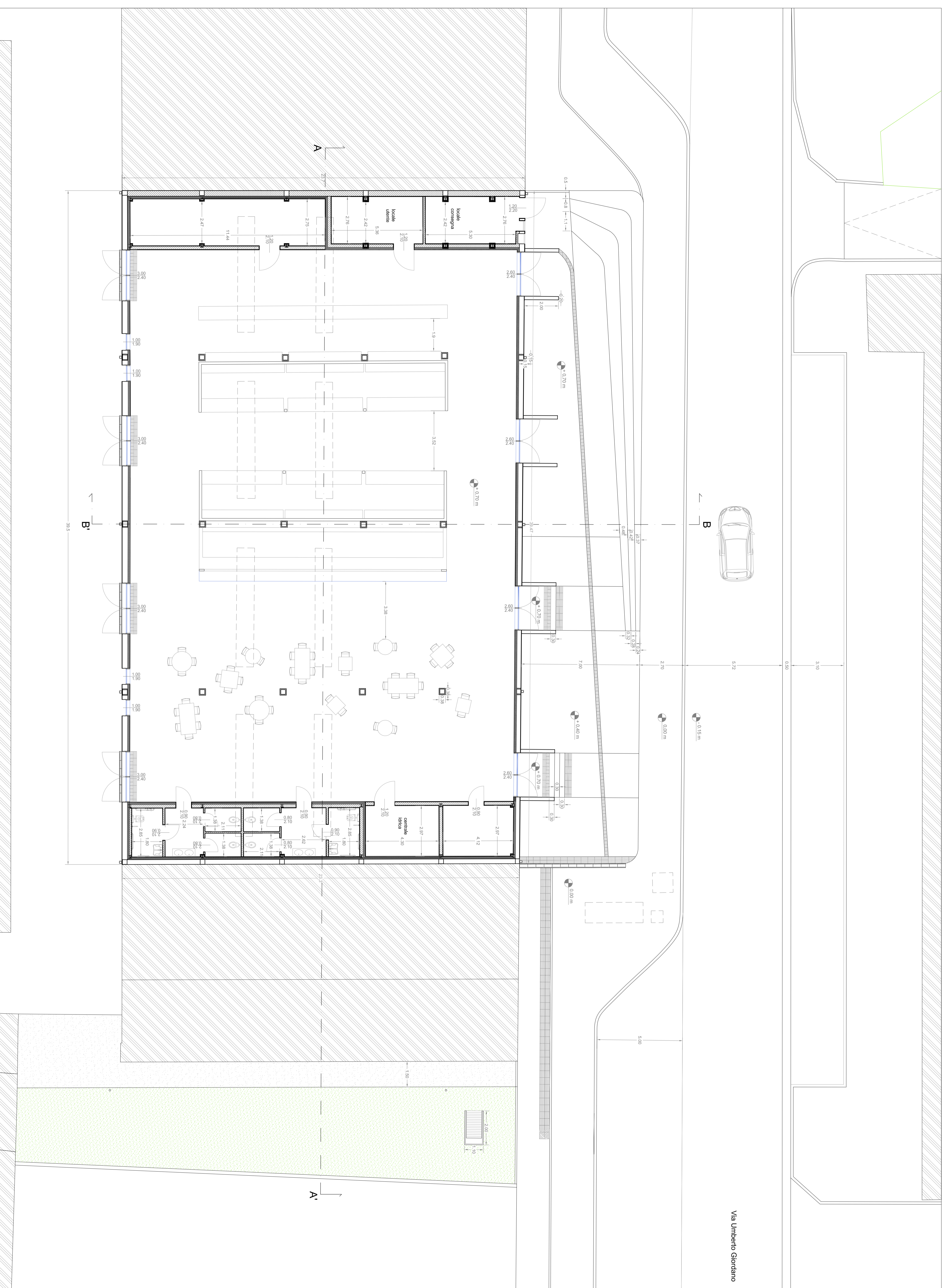

- LEGENDA**
- Tamponamento in laterizio
 - Lastre incombustibile in calcestruzzo
 - Sottopavimento in calcestruzzo con lastre di protezione al fuoco
 - Sintoni isolante

POR FESR 2014 - 2020 Investimenti a favore della crescita e dell'occupazione.
 Progetto di Innovazione Urbana (PIU)

OPERAZIONE: MERCATO METROPOLITANO
 AZIONE 4.1.1
 Recupero funzionale - Funzioni sociali
OPERAZIONE: SMART GRID LOTTO 2
 AZIONE 4.1.1
 Eco-efficienza negli edifici

- Laboratorio progettuale finalita riferito alle seguenti operazioni:
 OPERAZIONE: MERCATO METROPOLITANO
 OPERAZIONE: SMART GRID LOTTO 2

comune di PRATO
 Ufficio Urbanistica

Progetto: Mercato Metropolitano
 POR FESR 2014-2020 - Progetto di Innovazione Urbana (PIU)

Titolo: Progetto

Fase: Progetto esecutivo

Assessore urbanistica e ai lavori pubblici **Valerio Bondris**
Servizio urbanistica **Francesca Caporaso**
Responsabile Ufficio del Progettamento **Michele Bracci**

Progettisti

Progettazione opera architettonica
Alessandro Pizzagli
 Progettazione opere impiantistiche
Andrea Calisti, Filippo Bogari (Technologies 2000)
 Coordinatore sicurezza in fase di progettazione
Giorgio
Alessandro Marzari
 Progettazione impiantistica
Adriano Sestini
 Coordinatore sicurezza
Chiara Genova

Collaborazione
Simone Pizzanti
Viola Valeri
Raffaello
Massimo Piacchi
Filippo Sabatini
Stefano Morandi

Tavola: n. A06
Scala: 1:100
 Spazio riservato agli uffici

© Copyright Comune di Prato
 Tutti i diritti sono riservati. Vietata la ristampa o l'uso non autorizzato senza permesso scritto dal documento

data: Novembre 2017