

# RIVERSIBILITY

## PARCO FLUVIALE DEL BISENZIO NELLA CITTA' DI PRATO

Assessore all'Urbanistica e  
ai Lavori Pubblici

**Arch. Valerio Barberis**

Assessore all'Ambiente e alla  
Mobilità

**Arch. Filippo Alessi**

Servizio Governo del Territorio  
Il Dirigente del Servizio

**Arch. Riccardo Pecorario**

Responsabile Unico del Procedimento

**Arch. Riccardo Pecorario**

Il Coordinatore del Progetto

**Arch. Maurizio Silveti**

Supporto al RUP

**Arch. Caterina Bruschi**

TAVOLA:

**8**

**PROGETTO  
ESECUTIVO**

TITOLO:

**CRONOPROGRAMMA**

SCALA:

**varie**

DATA:

**SETTEMBRE 2017**

### **PROGETTISTI**

*Progetto:*

*Ing. Paolo Lo Iacono*

*Ing. Lorenzo Castellani*

*per gli aspetti idraulici e naturalistici*

*Arch. Maria Rita Cecchini*

*per efficientamento energetico*

*Geom. Gerarda Del Reno*

*per abbattimento barriere architettoniche*

*Geom. Alessandro Bernocchi*

*per piano di sicurezza e coordinamento*

*Collaboratori:*

*Geom. Massimo Falcini*

*Arch. Silvia Grazzini*

*Arch. Martina Melani*

*Arch. Lorenzo Vacirca*

*Dott. Martina Santoro*

*Ing. Samuele Garritano*

*Geom. Antonio Castiglia*

*Ing. Serena Gatti*

*Arch. Roberta Russo*

*Tirocini:*

*Arch. Giulia Mancini*

*Arch. Shirin Amini*

## DIAGRAMMA DI GANTT - CANTIERE N.2 VIALE MARCONI (PARCO FIERA)

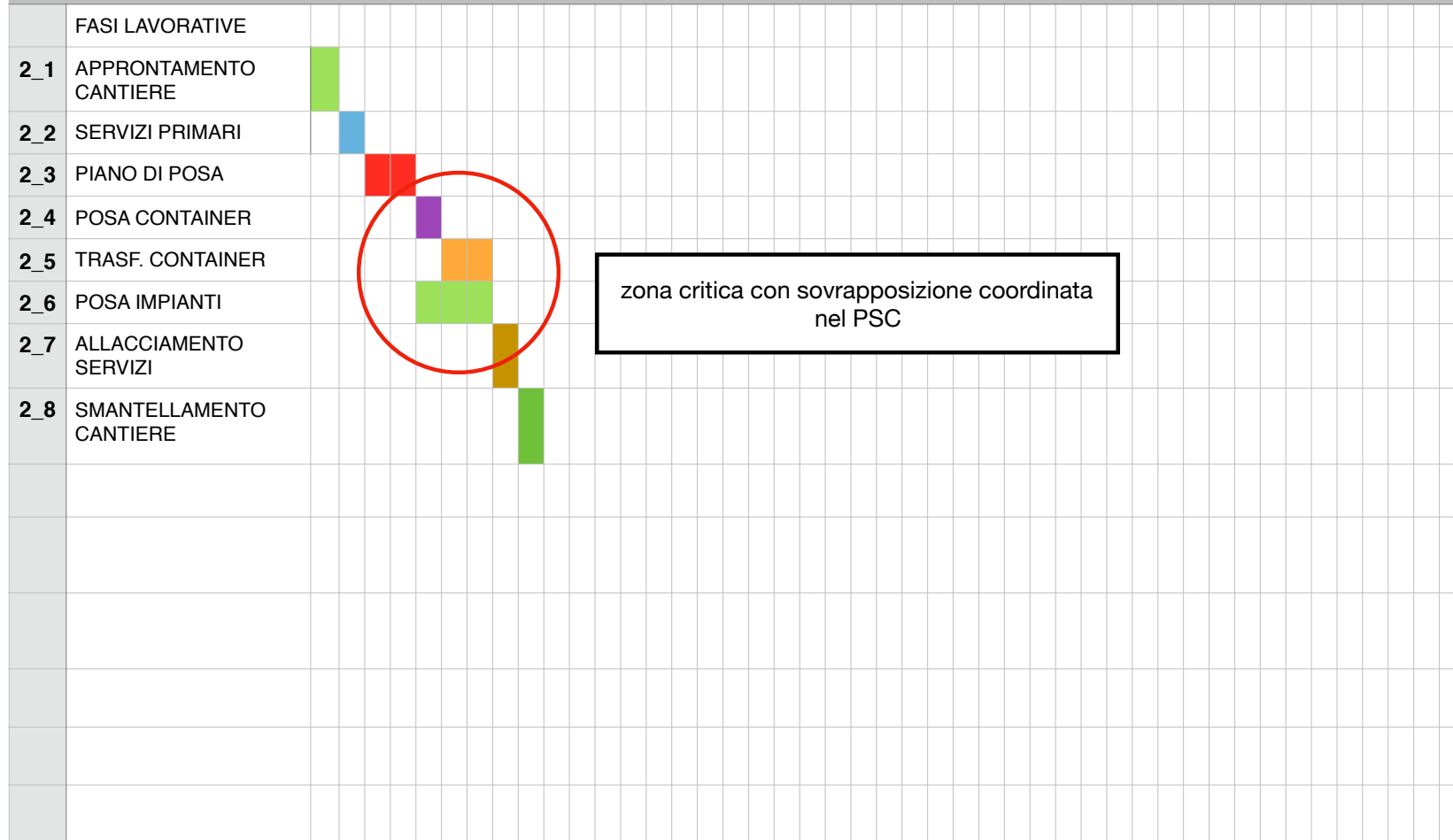

## DIAGRAMMA DI GANTT - CANTIERE N.3 VIALE MONTEGRAPPA MEZZANA

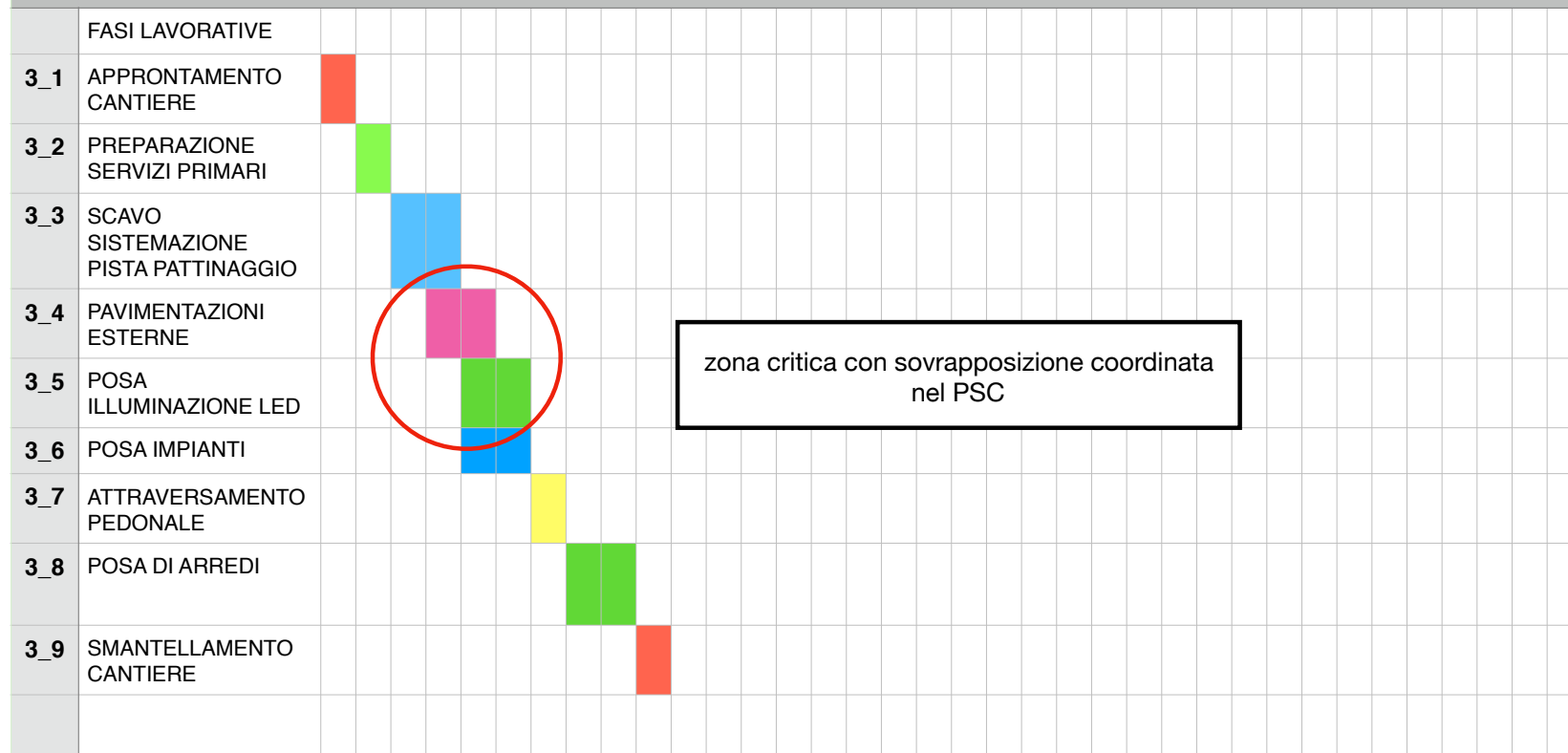

## DIAGRAMMA DI GANTT - CANTIERE N.7 REPUBBLICA-PONTE PETRINO

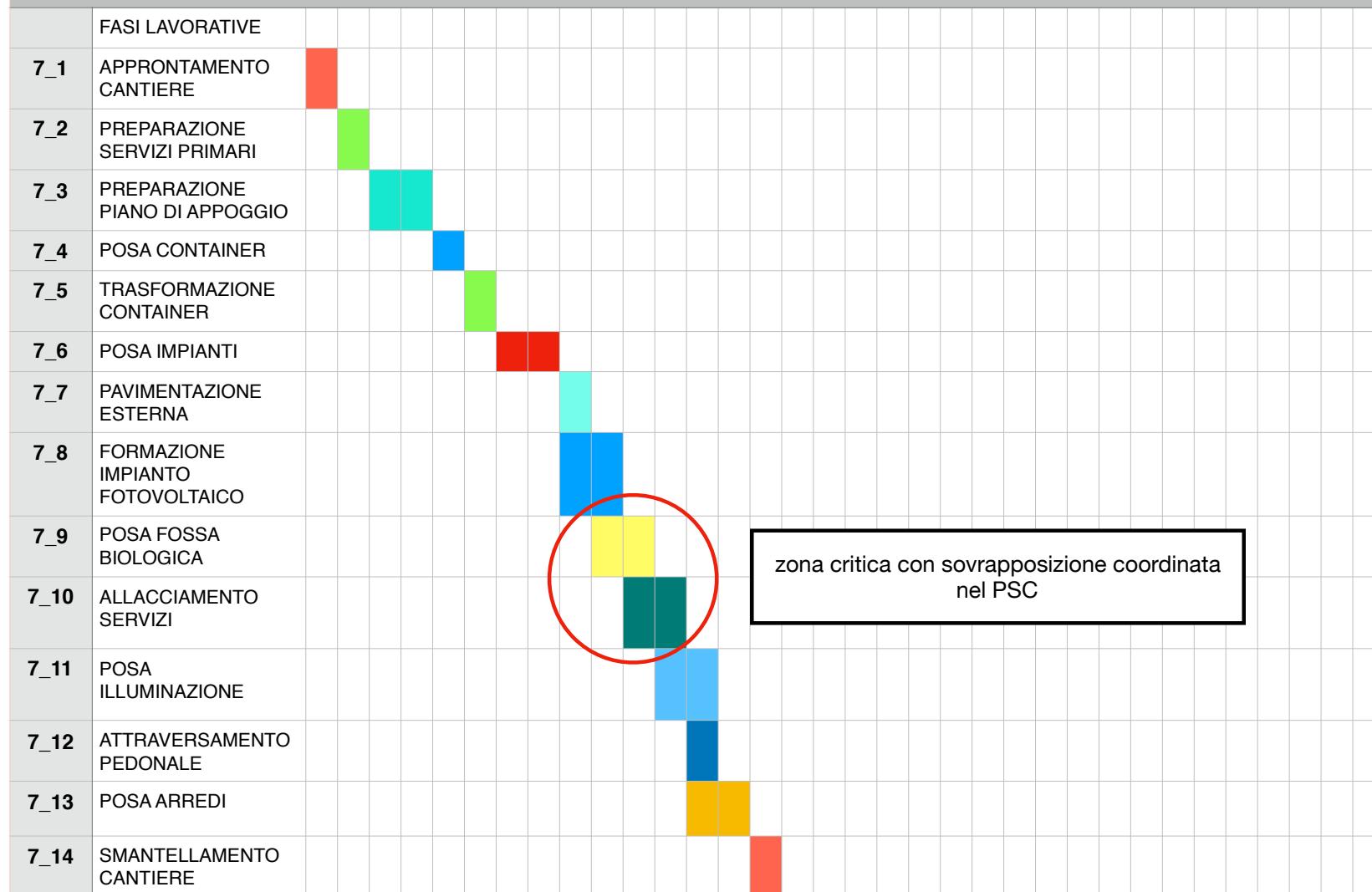



## DIAGRAMMA DI GANTT - CANTIERE N.10 VIA AMENDOLA

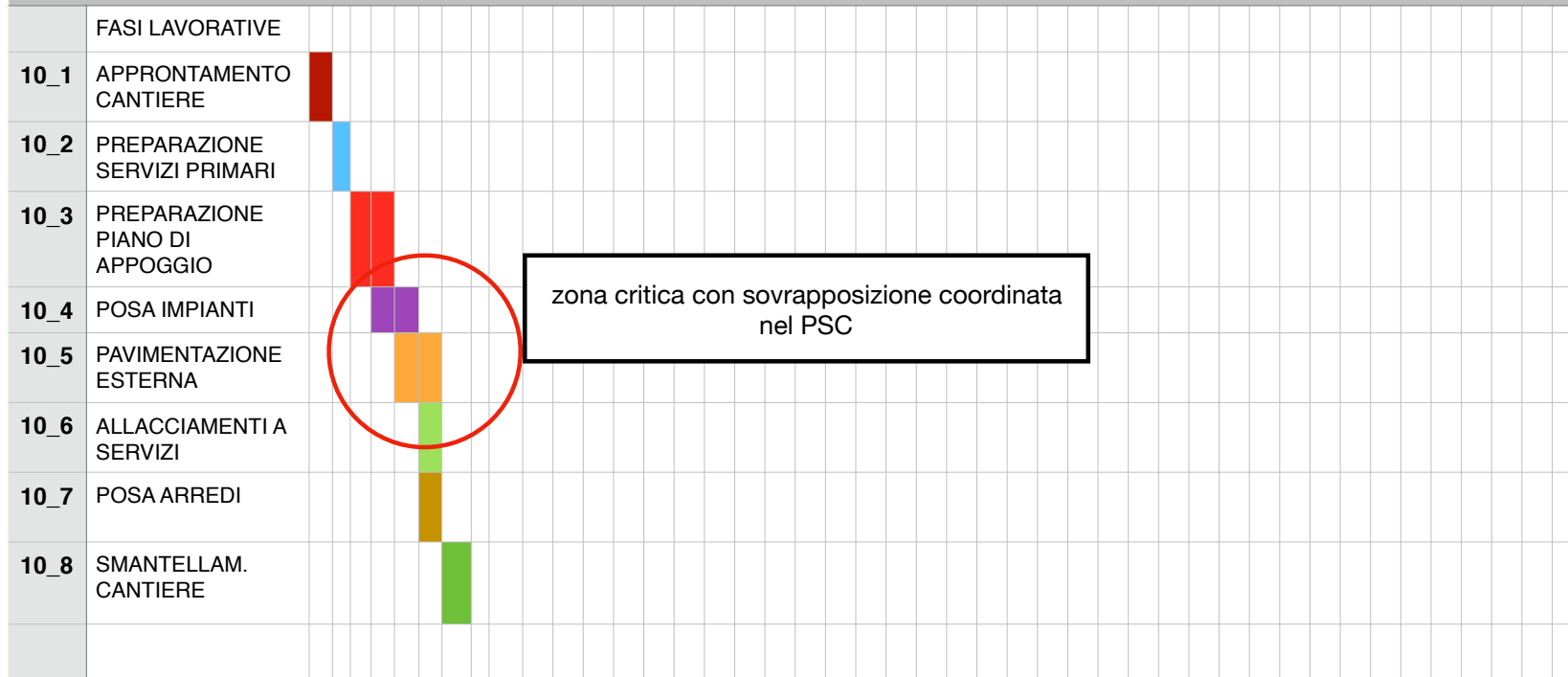

## DIAGRAMMA DI GANTT - CANTIERE N.12 CANTIERE

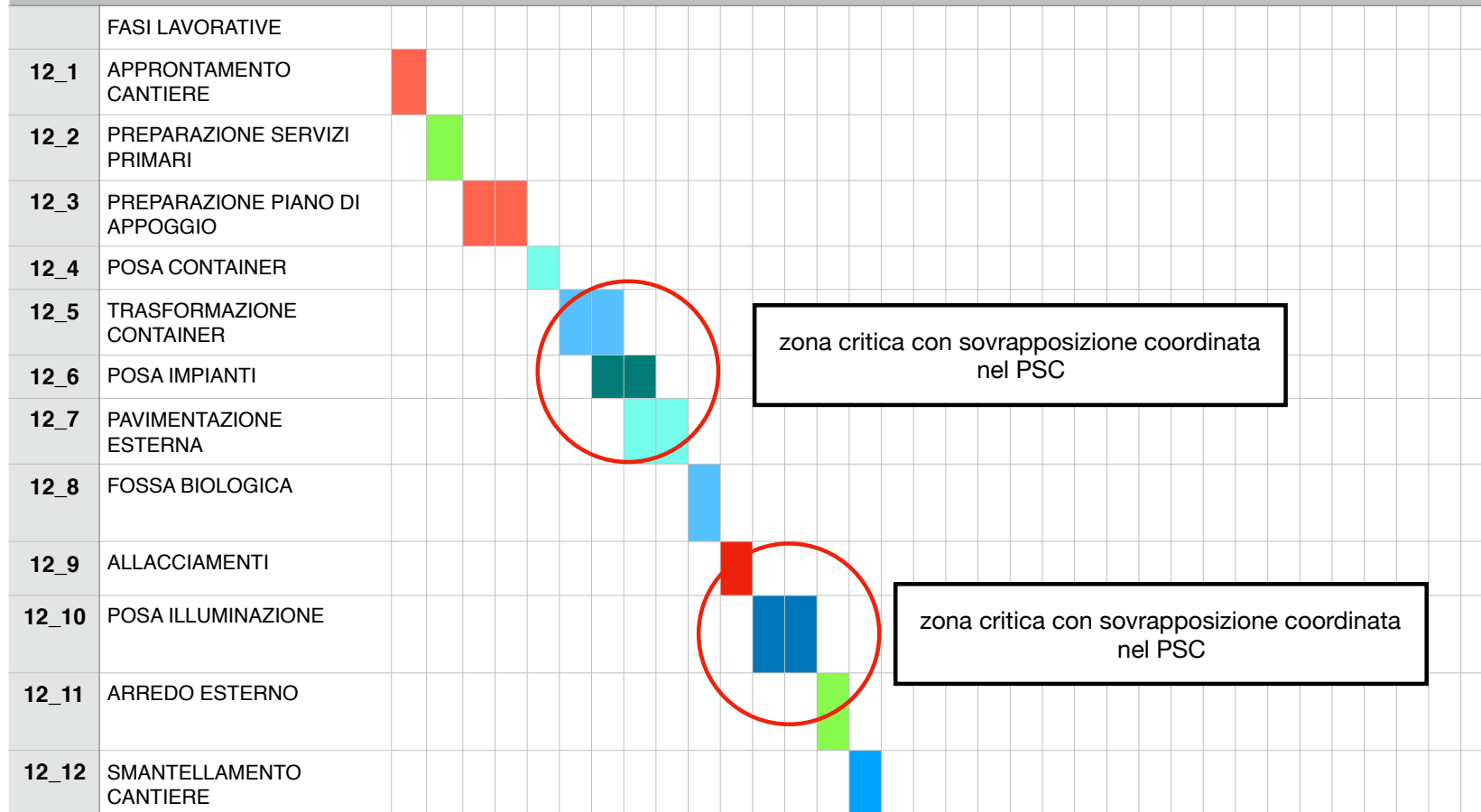

## DIAGRAMMA DI GANTT - CANTIERE N.13 PONTE DATINI

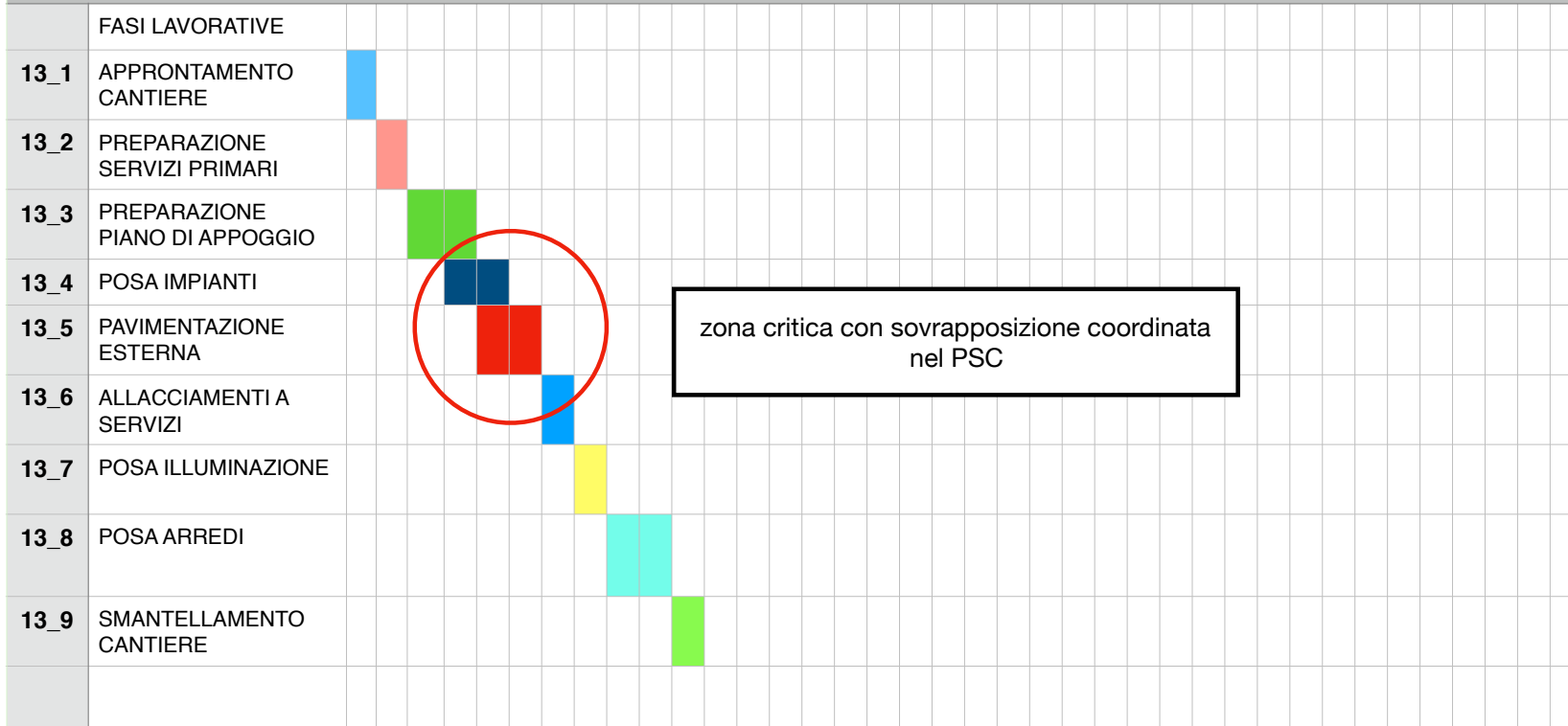



## DIAGRAMMA DI GANTT - CANTIERE N.14 PARCO DEGLI ULIVI

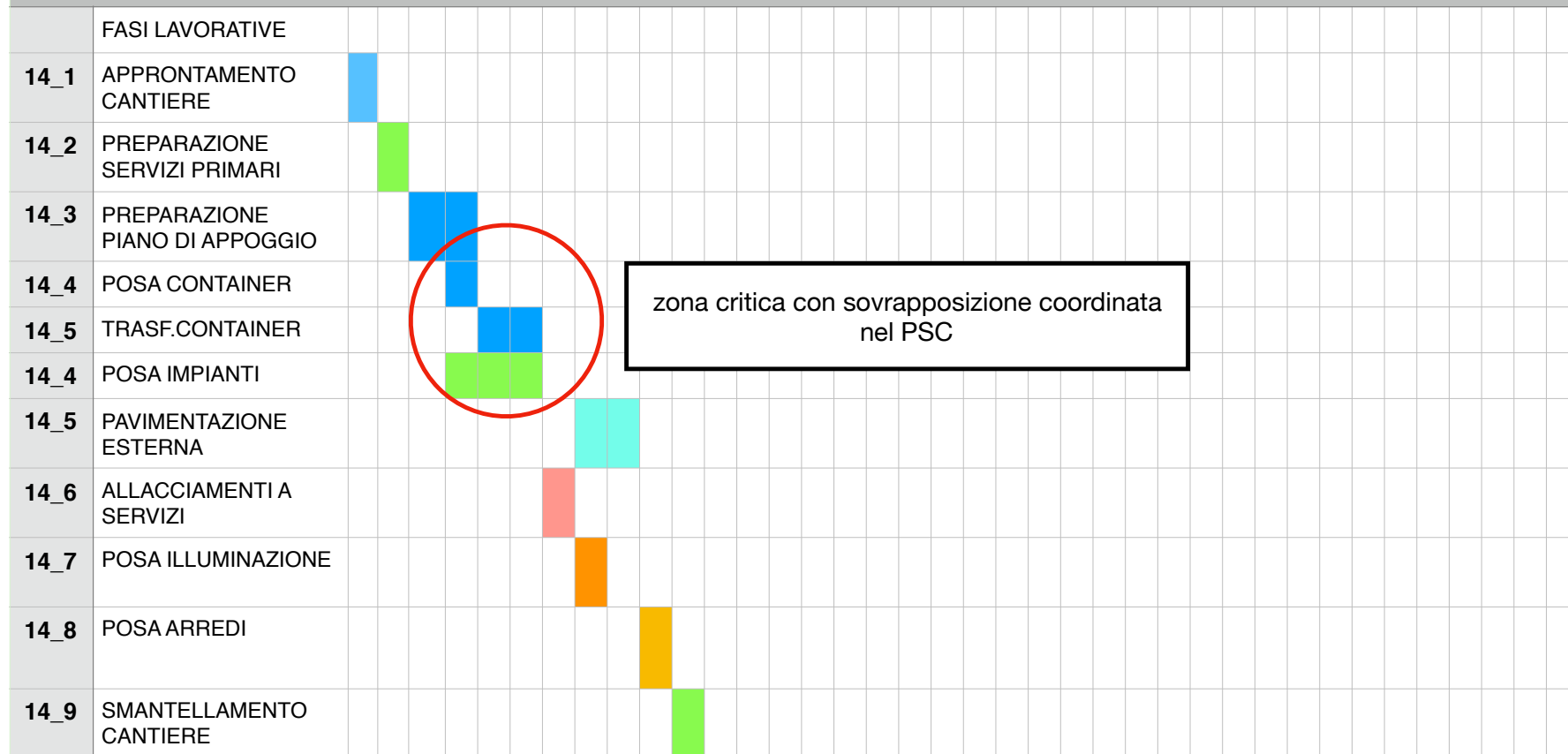

## DIAGRAMMA DI GANTT - CANTIERE A RAMPE CICLABILI - PONTE DATINI

