

Planimetria piano interrato

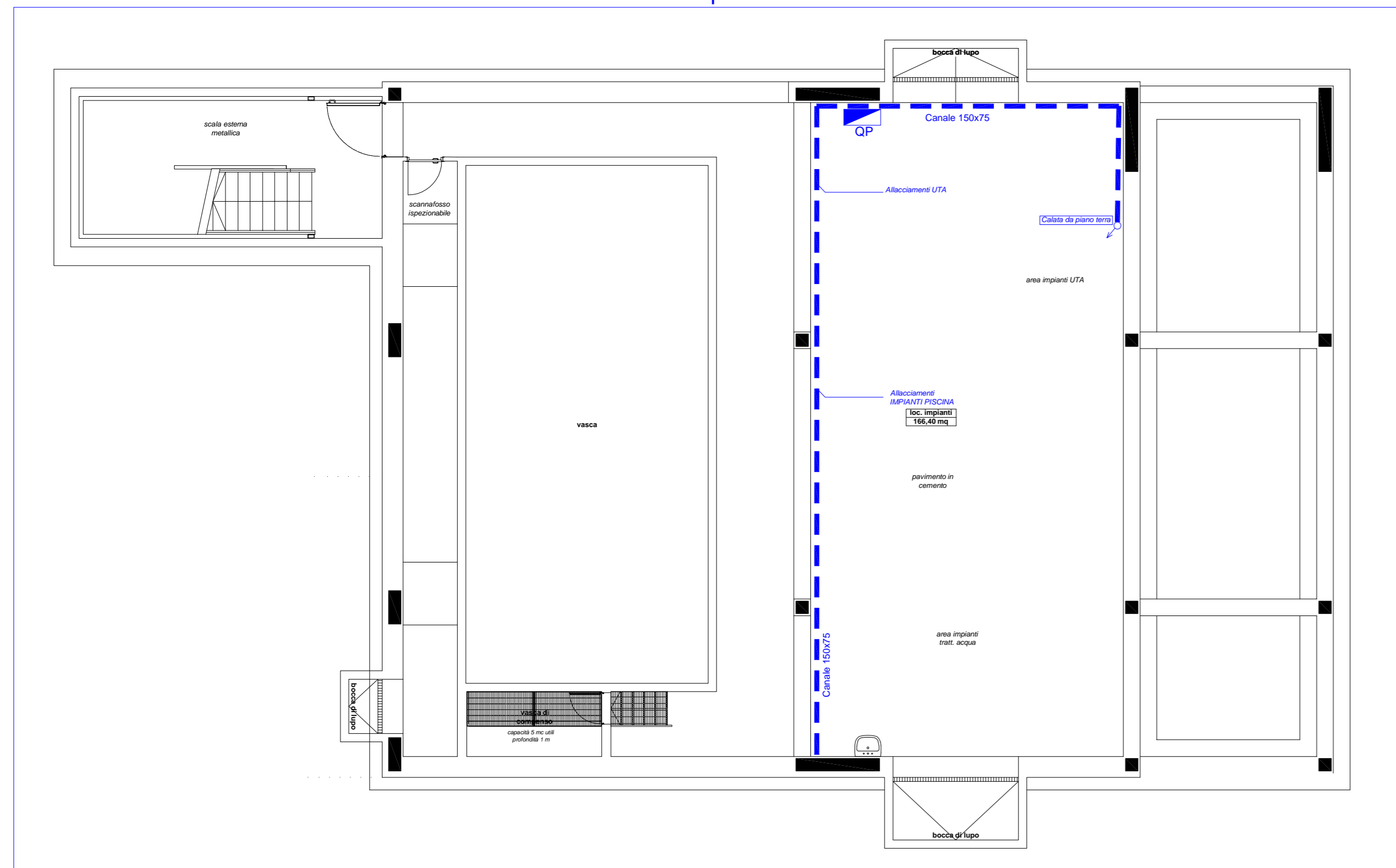

Scala 1:100

Planimetria piano primo

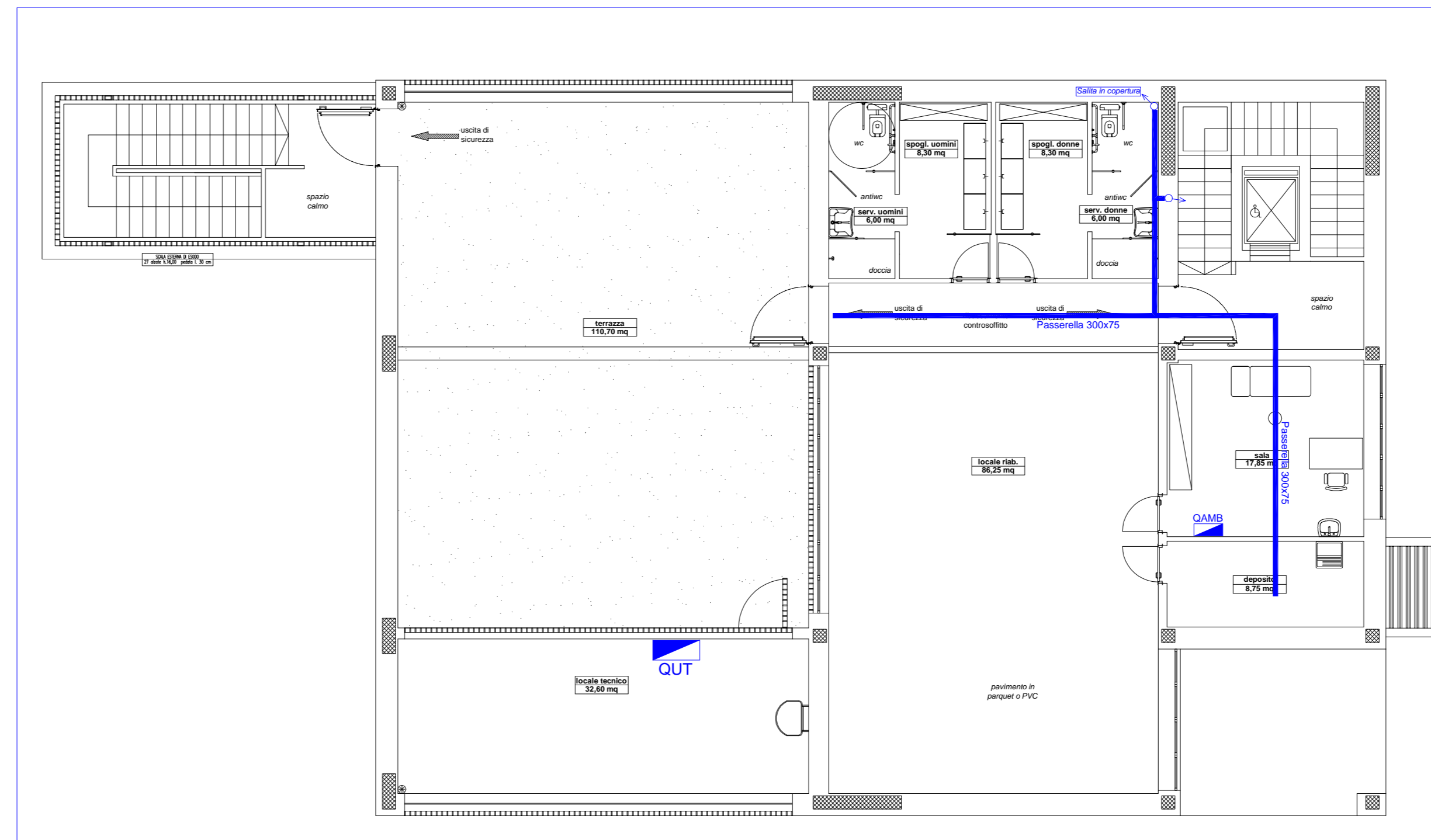

Scala 1:100

Planimetria piano terra

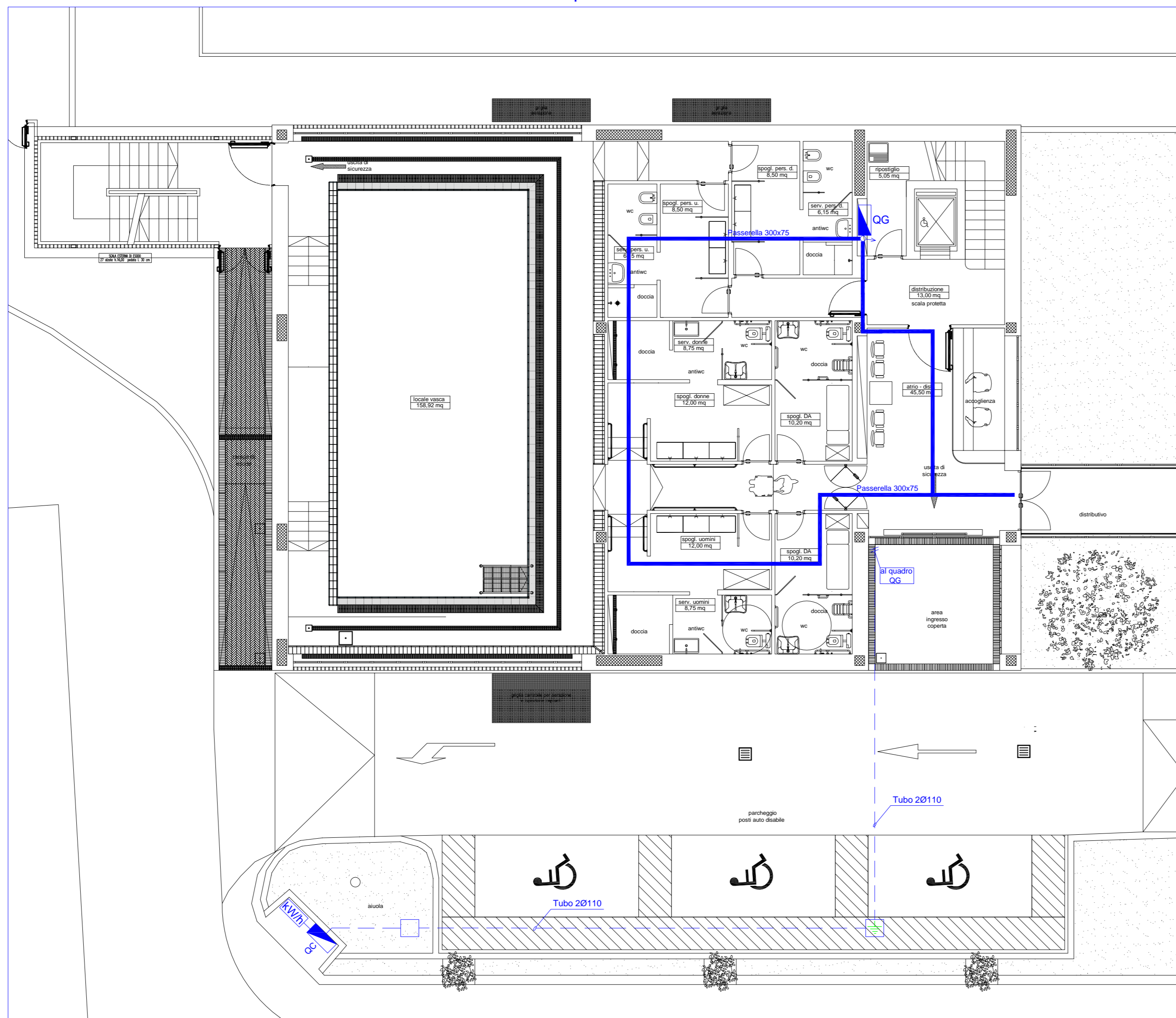

Scala 1:100

LEGENDA	
Simboli	Descrizione
	Passerella a filo Cablioli con separatore 300x75
	Canale metallico 150x75
	Salvo Caluso

NOTA

La presente tavola è da considerarsi NON valida ai fini architettonici. L'elaborato ha valenza solo per gli impianti in esso rappresentati, quindi distribuzione elettrica (FM-LUCE) e dati.



comune di PRATO
Codice Fiscale: 84006890481

Progetto :
Nuovo complesso riabilitativo e terapeutico in Via Roma
Titolo:
OPERE DI NUOVA REALIZZAZIONE
Fase:
ESECUTIVO

Assessore ai lavori pubblici Servizio **Valerio Barberis Lavori Pubblici**
Dirigente del Servizio **Arch. Emilia Quattrone**
Responsabile Unico del Procedimento **Arch. Luca Piantini**

Progettisti

Progetto architettonico: **Arch. Luca Piantini**
Geom. Francesca Logli
Arch. Stefano Daddi (collab.)
Progetto strutturale: **Ing. Francesco Sanzo**
Impianti elettrici: **Ing. Giannetto Fanelli**
Impianti meccanici: **Ing. Silvia D'Agostino**
Progetto di conformità antincendio: **Arch. Alberto Banchini**
Coord. sicurezza in fase di progetto ed esecuzione: **Geom. Giovanni Santi**

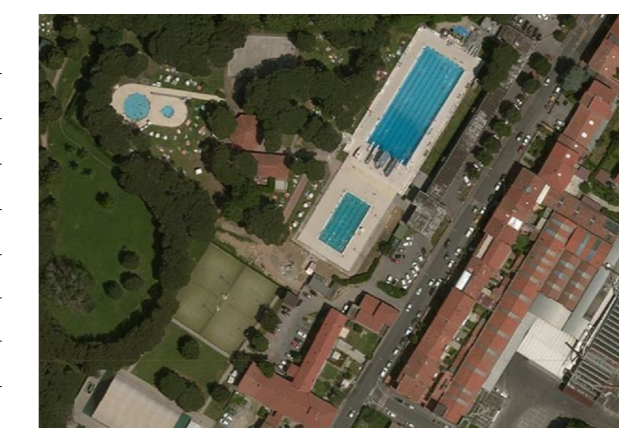

Elaborato: IE02 - DISTRIBUZIONE - IMPIANTI ELETTRICI

Spazio riservato agli uffici: