

Progetto:  
**Nuovo complesso riabilitativo e terapeutico in Via Roma**  
Titolo:  
**OPERE DI NUOVA REALIZZAZIONE**  
Fase:  
**ESECUTIVO**

Assessore ai lavori pubblici **Valerio Barberis**  
Servizio **Lavori Pubblici**  
Dirigente del Servizio **Arch. Emilia Quattrone**  
Responsabile Unico del Procedimento **Arch. Luca Piantini**

**Progettisti**  
Progetto architettonico: **Arch. Luca Piantini**  
**Geom. Francesca Loggi**  
**Arch. Stefano Daddi (collab.)**  
Progetto strutture: **Ing. Francesco Sanoz**  
ingegneri idraulici: **Ing. Gianmario Fanelli**  
ingegneri meccanici: **Ing. Silvia D'Agostino**  
Progetto di coordinamento antincendio: **Arch. Alberto Banchini**  
Coord. sicurezza in fase di progettazione esecutiva: **Geom. Giovanni Santi**

Elaborato: **TAVOLA ANT01**  
Scala: **1:100**  
Spazio riservato agli uffici:

© Copyright Comune di Prato - Servizio Lavori Pubblici  
è vietata la riproduzione anche parziale del documento. data: **novembre 2016**

**PIANTA PIANO TERRA**

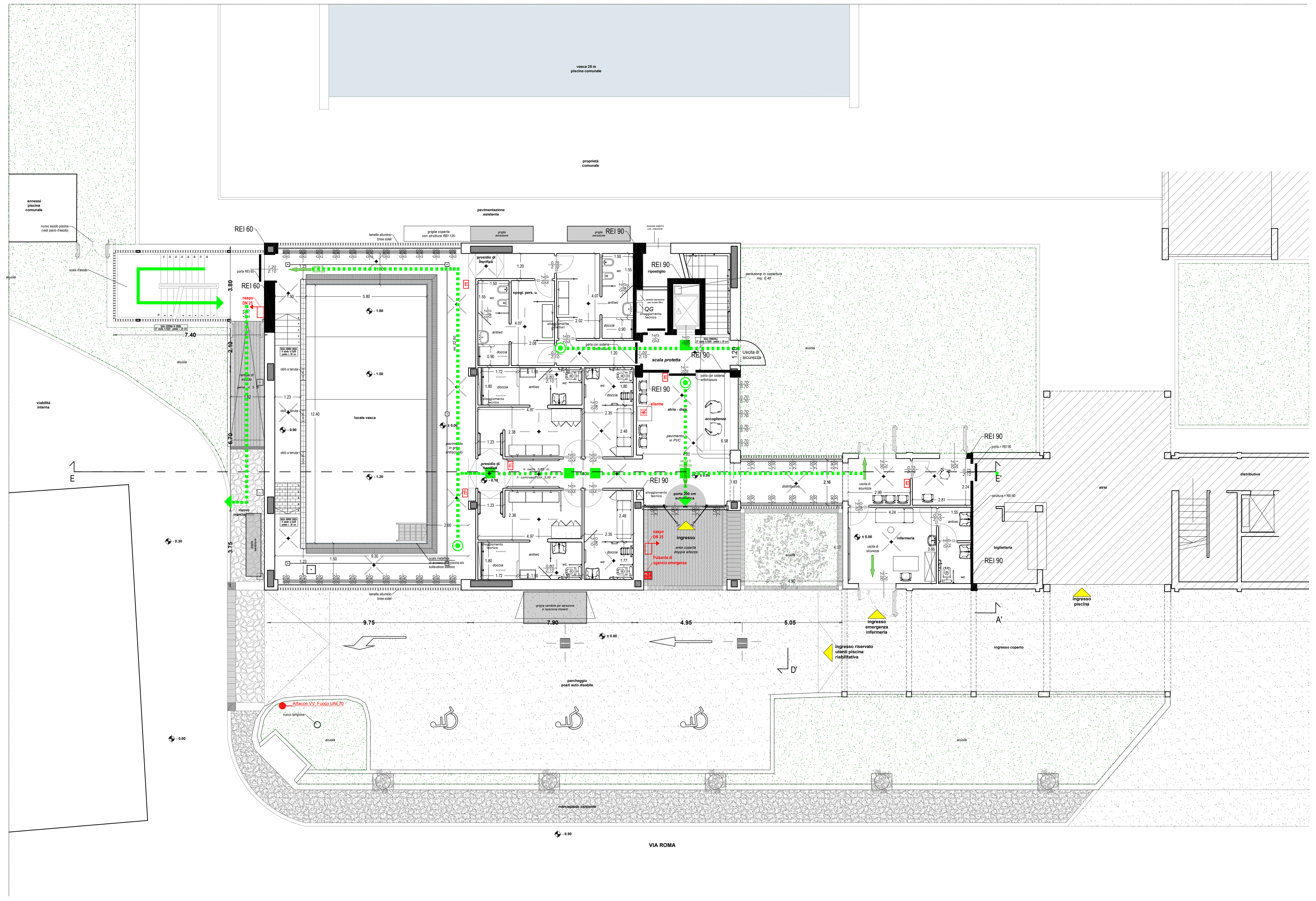

**LEGENDA**

- Parete resistente al fuoco REI
- Uscita porta d'emergenza
- Percorso di esodo
- Estintore
- Idrante su naspo DN 25
- Impianto di allarme
- Attacco VV. Fuoco UNI 70
- Pulsante di sgancio di emergenza

**SEZIONE LONGITUDINALE E-E'**

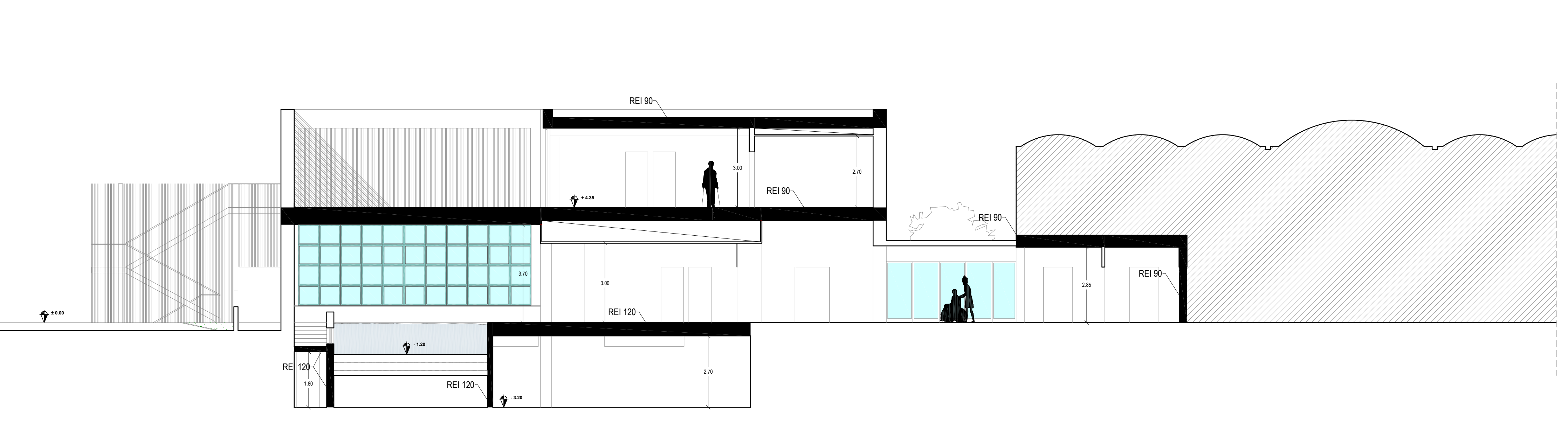

**PIANTA PIANO SEMINTERRATO**

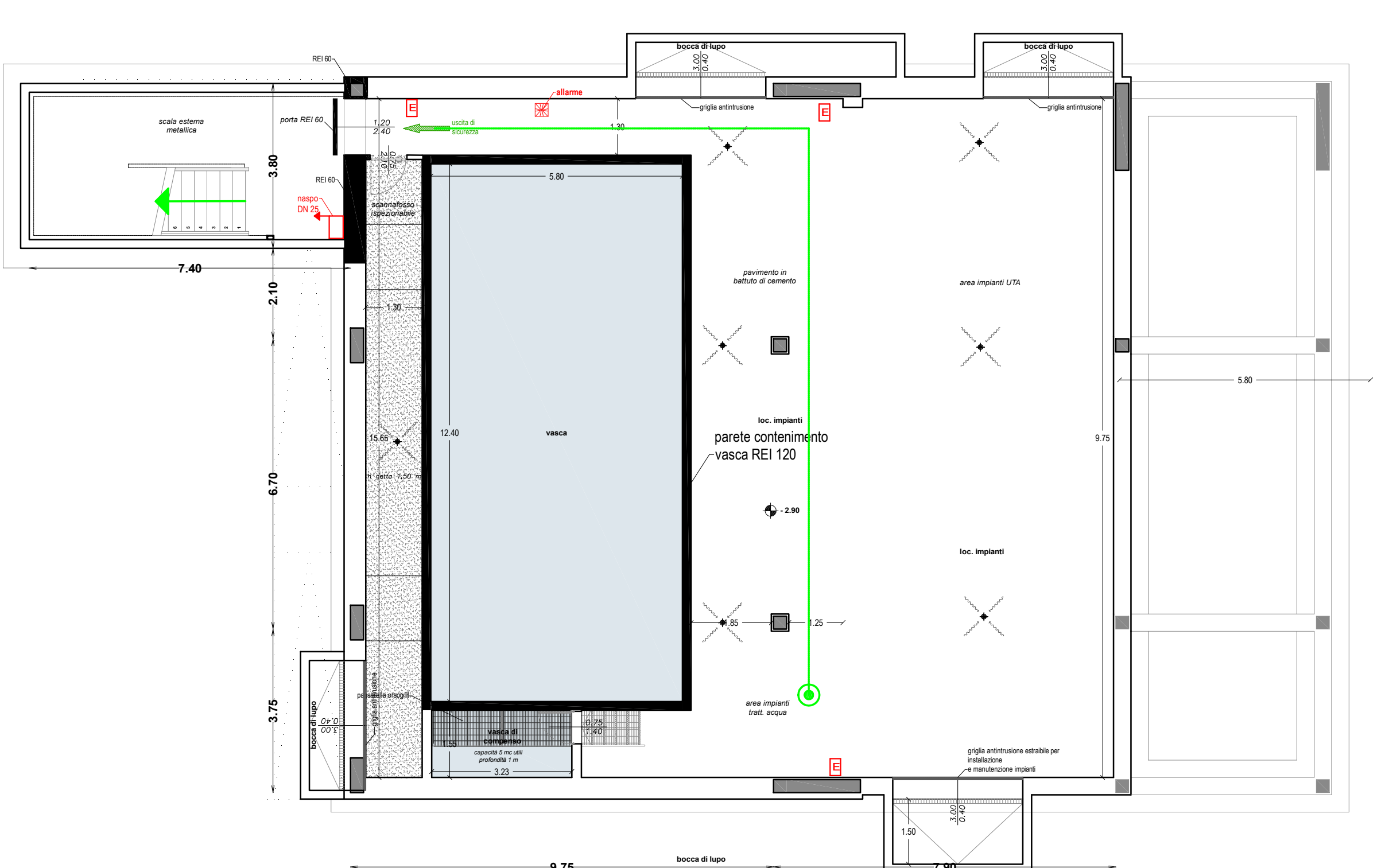

**PIANTA PIANO PRIMO**

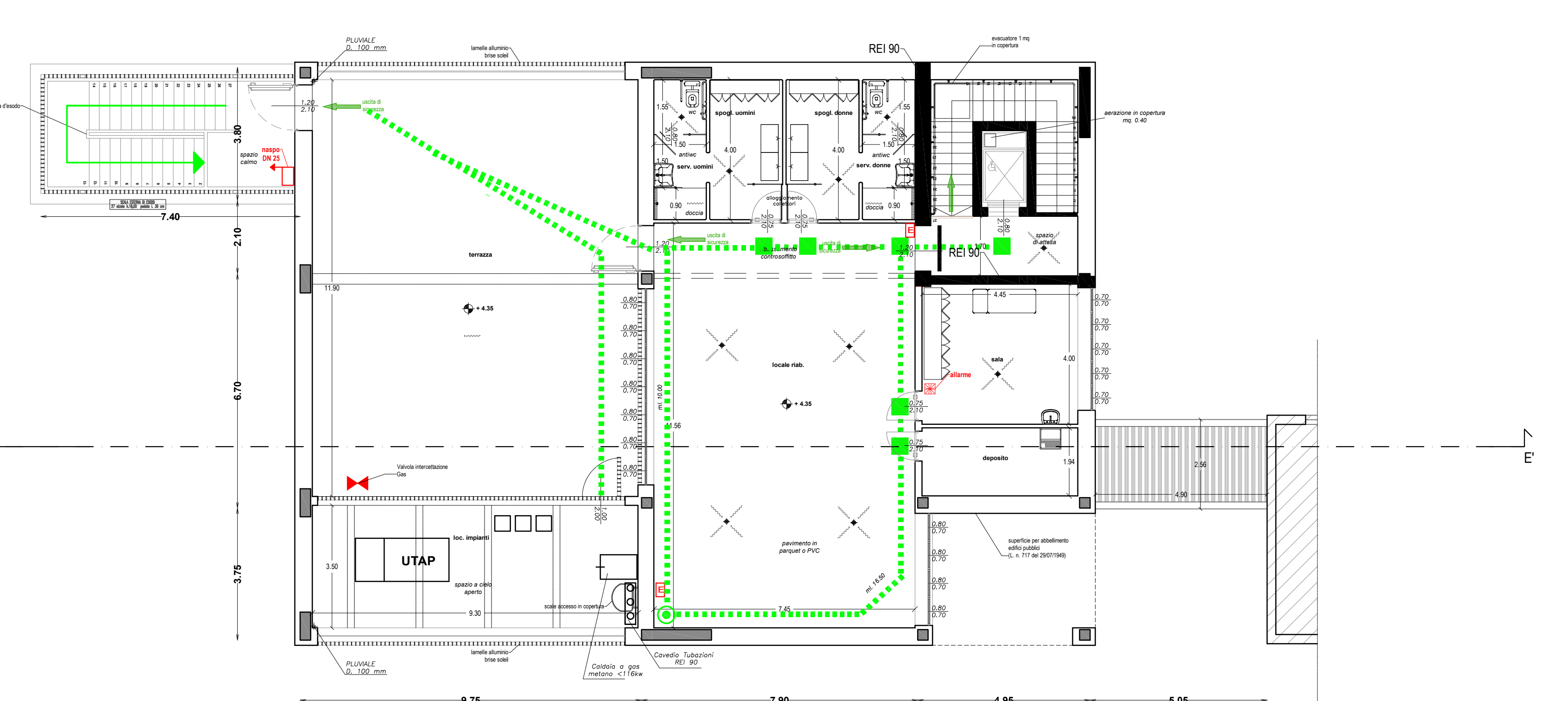

**PIANTA PIANO COPERTURA**

