

Punto di ripresa 01
Vista da Via Roma

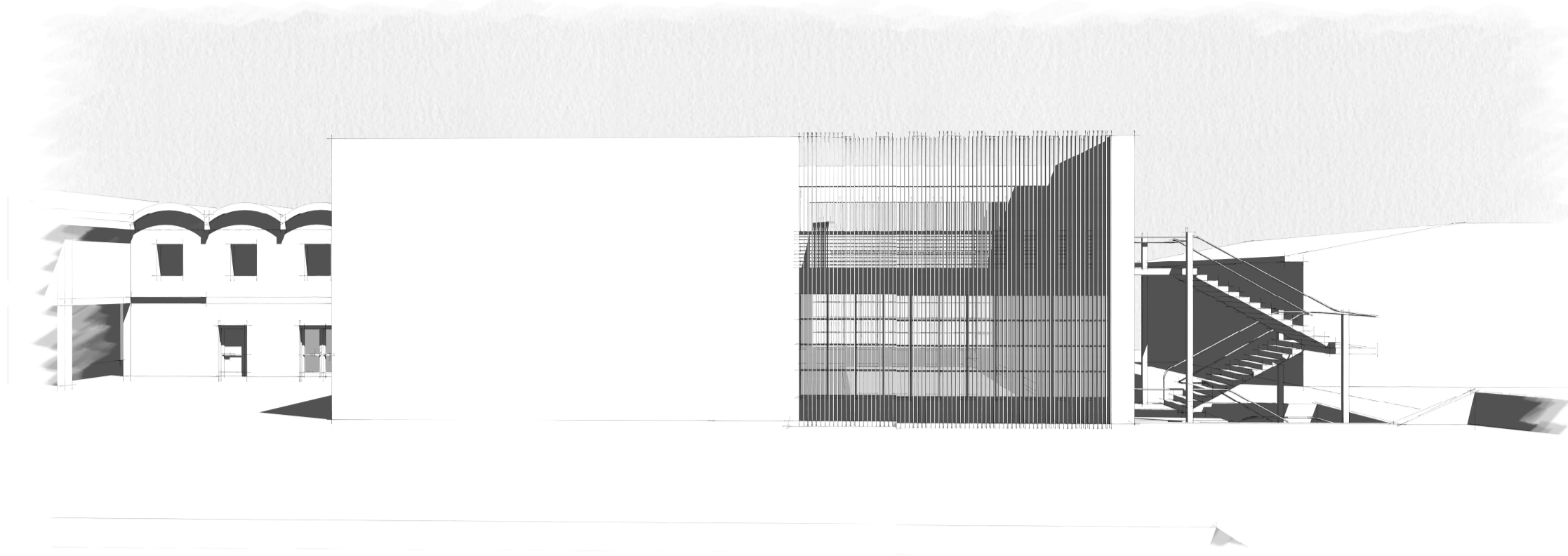

Punto di ripresa 02
Vista dalla piscina comunale

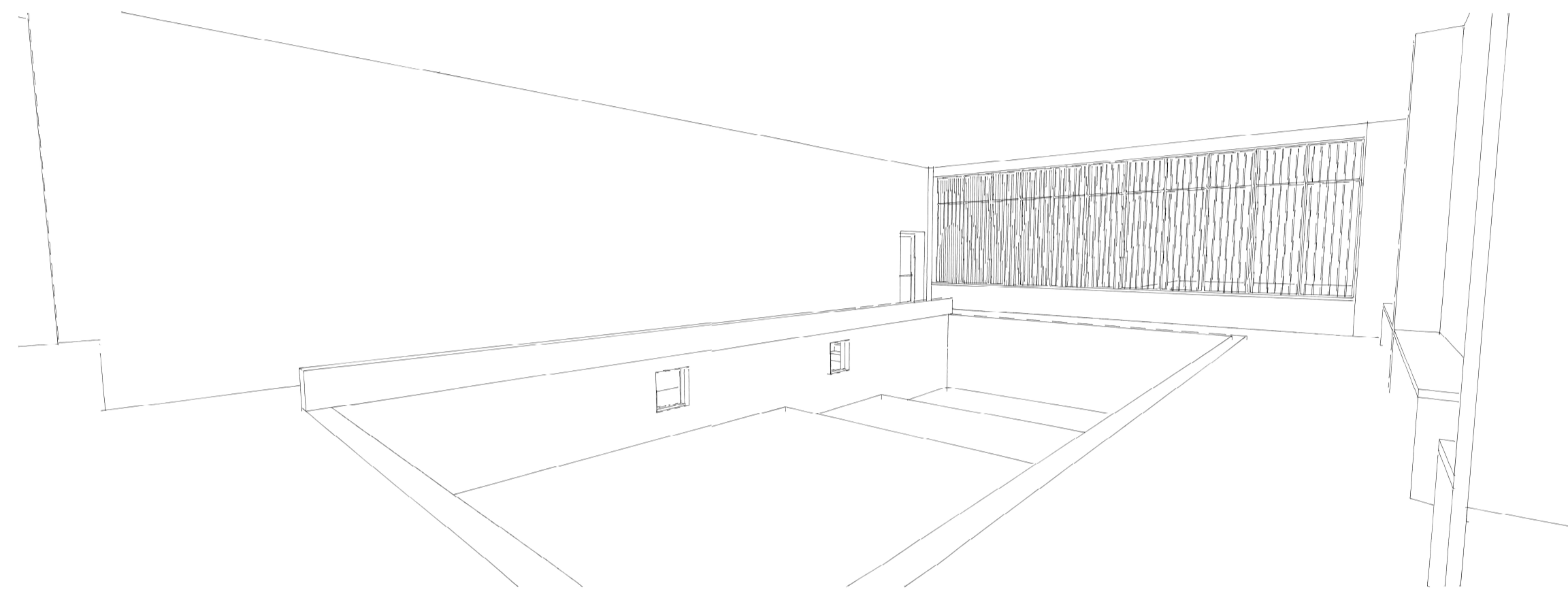

Punto di ripresa 03
Vista interna della piscina

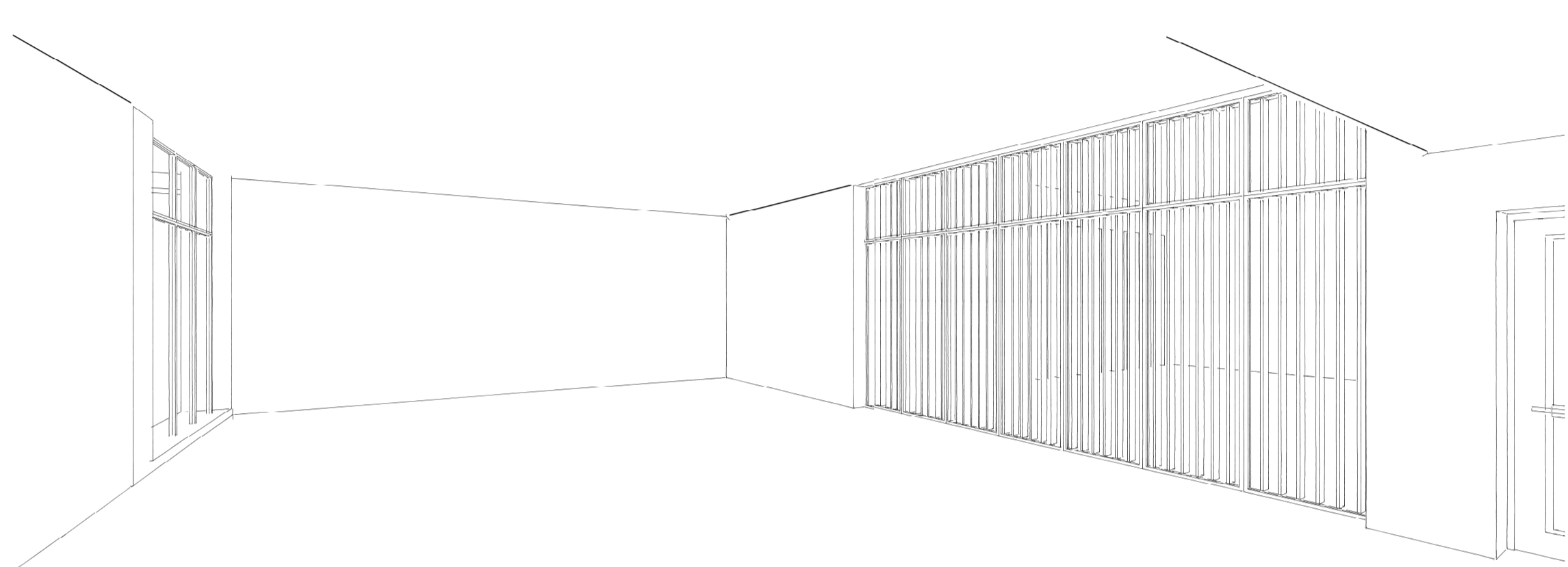

Punto di ripresa 04
Vista interna della sala riabilitativa



Punto di ripresa 05
Vista d'insieme del prospetto su Via Roma



comune di
PRATO
Codice Fiscale: 84006890481

Progetto :

Nuovo complesso riabilitativo e terapeutico in Via Roma

Titolo:

Stato di progetto - Rendering viste esterni ed interni

Fase:

ESECUTIVO

Assessore ai lavori pubblici **Valerio Barberis**
Servizio **Lavori Pubblici**

Dirigente del Servizio **Arch. Emilia Quattrone**
Responsabile Unico del Procedimento **Arch. Luca Piantini**

Progettisti

Progetto architettonico:	Arch. Luca Piantini
	Geom. Francesca Logli
	Arch. Stefano Daddi (collab.)
Progetto strutturale:	Ing. Francesco Sanzo
Impianti elettrici:	Ing. Gianetto Fanelli
Impianti meccanici:	Ing. Silvia D'Agostino
Progetto di conformità antincendio:	Arch. Alberto Banchini
Coord. sicurezza in fase di progetto ed esecuzione:	Geom. Giovanni Santi

Elaborato: TAVOLA A05.1

Scala:

Spazio riservato agli uffici: