

LINEE DI SEZIONE fuori scala

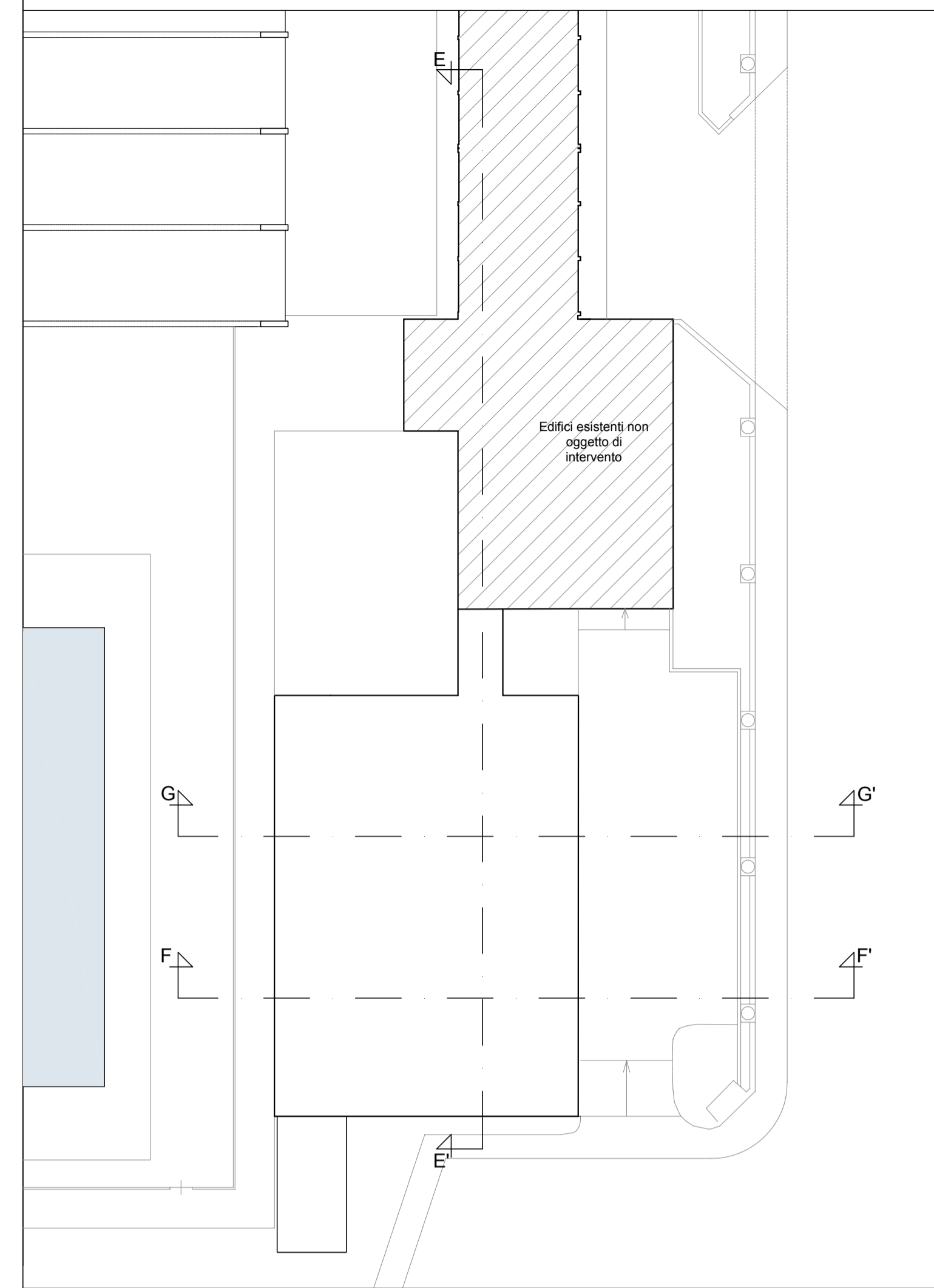

STATO DI PROGETTO - SEZIONI  
scala 1:100

SEZIONE LONGITUDINALE E-E'

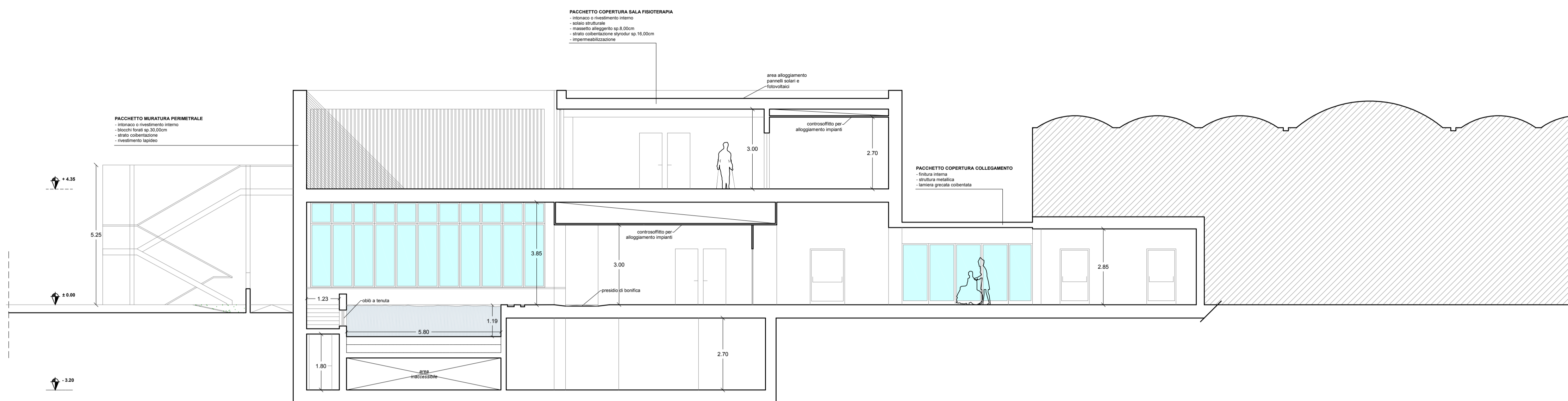

SEZIONE TRASVERSALE F-F'

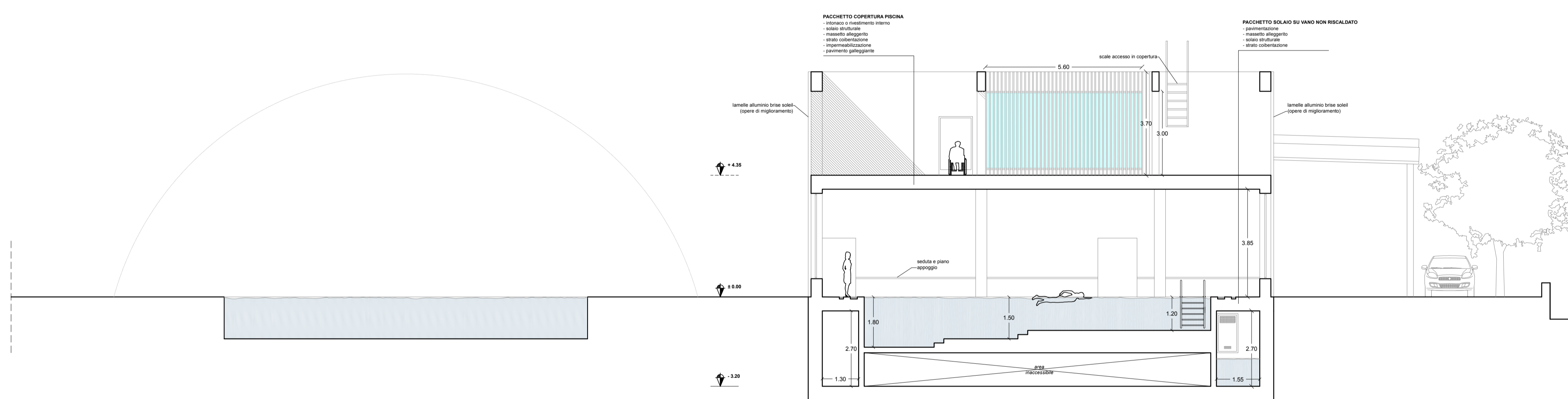

SEZIONE TRASVERSALE G-G'

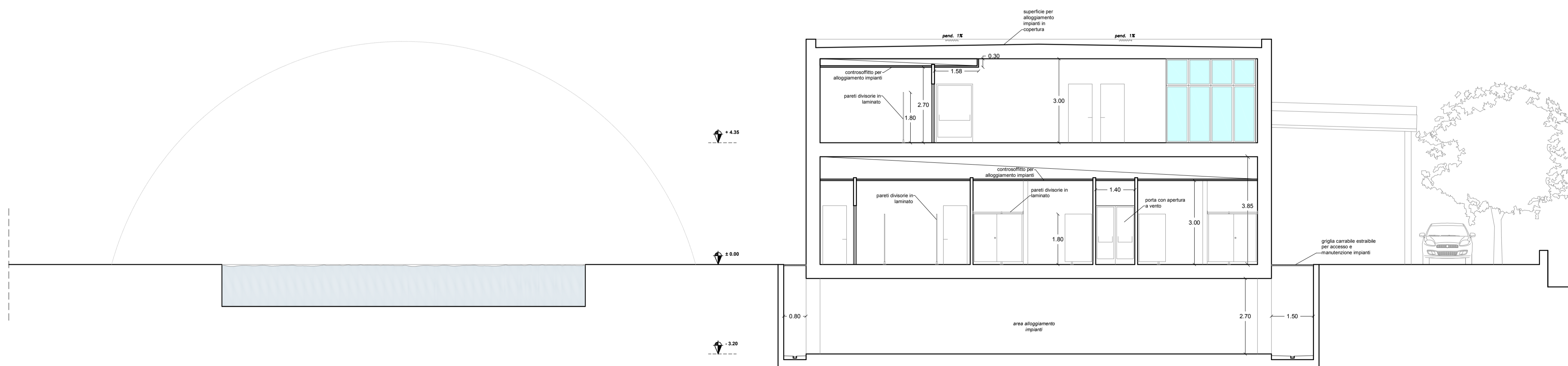

LEGENDA

Edifici esistenti non oggetto di intervento



comune di  
**PRATO**  
Codice Fiscale: 84006890481

Progetto:

**Nuovo complesso riabilitativo e terapeutico in Via Roma**

Titolo:

**Stato di progetto - Sezioni principali**

Fase:

**ESECUTIVO**

Assessore ai lavori pubblici Servizio **Valerio Barberis**  
**Lavori Pubblici**

Dirigente del Servizio **Arch. Emilia Quattrone**  
Responsabile Unico del Procedimento **Arch. Luca Piantini**

**Progettisti**

Progetto architettonico: **Arch. Luca Piantini**  
**Geom. Francesca Logli**  
**Arch. Stefano Daddi (collab.)**

Progetto strutturale: **Ing. Francesco Sanzo**

Impianti elettrici: **Ing. Giannetto Fanelli**

Impianti meccanici: **Ing. Silvia D'Agostino**

Progetto di conformità antincendio: **Arch. Alberto Banchini**

Coordi. sicurezza in fase di progetto ed esecuzione: **Geom. Giovanni Santi**

Elaborato: TAVOLA A04.1

Scala: 1:100

Spazio riservato agli uffici:

© Copyright Comune di Prato - Servizio Lavori Pubblici  
è vietata la riproduzione anche parziale del documento

data: **novembre 2016**