

LINEE DI SEZIONE
fuori scala

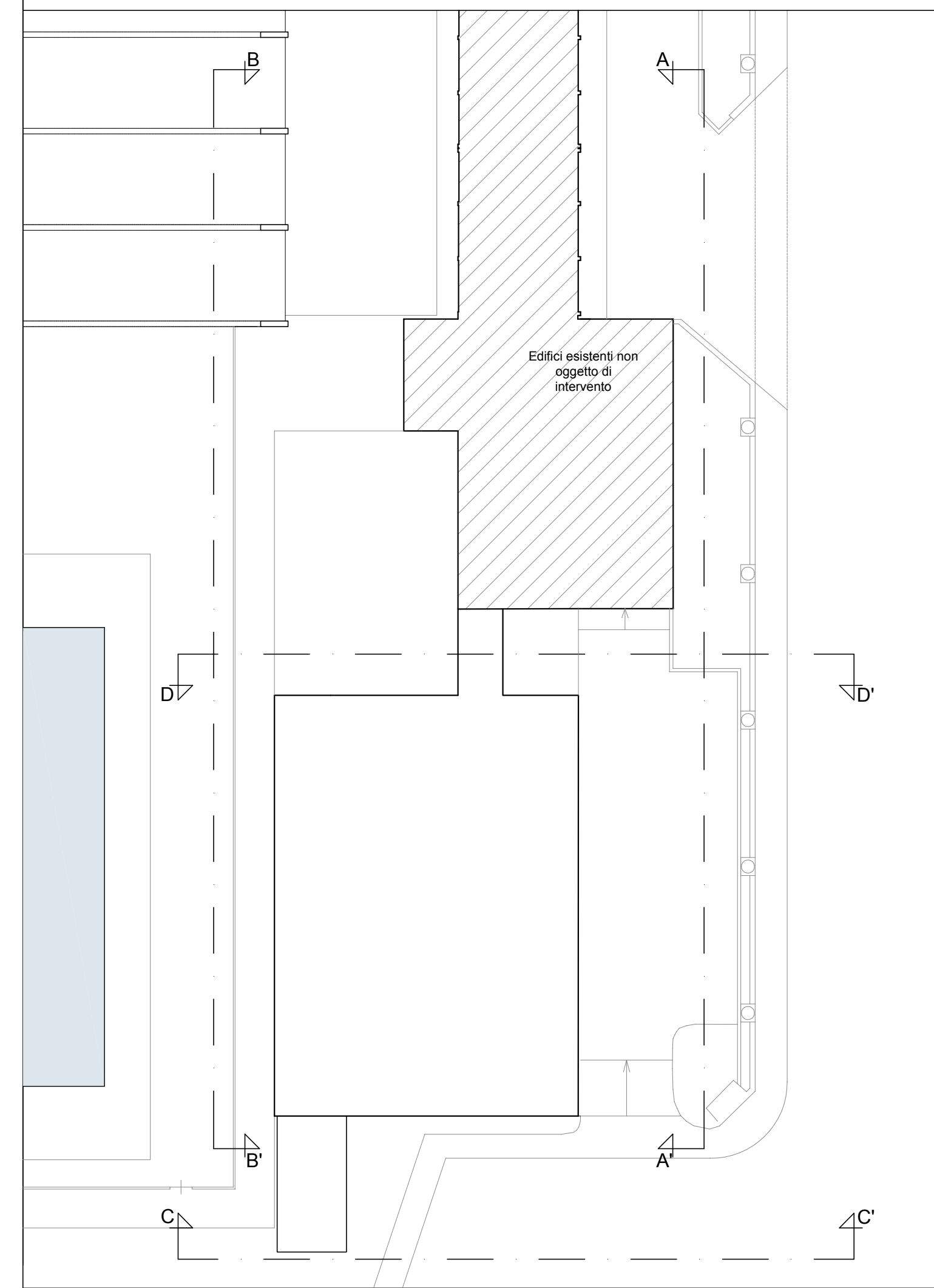

STATO DI PROGETTO - PROSPETTI
scala 1:100

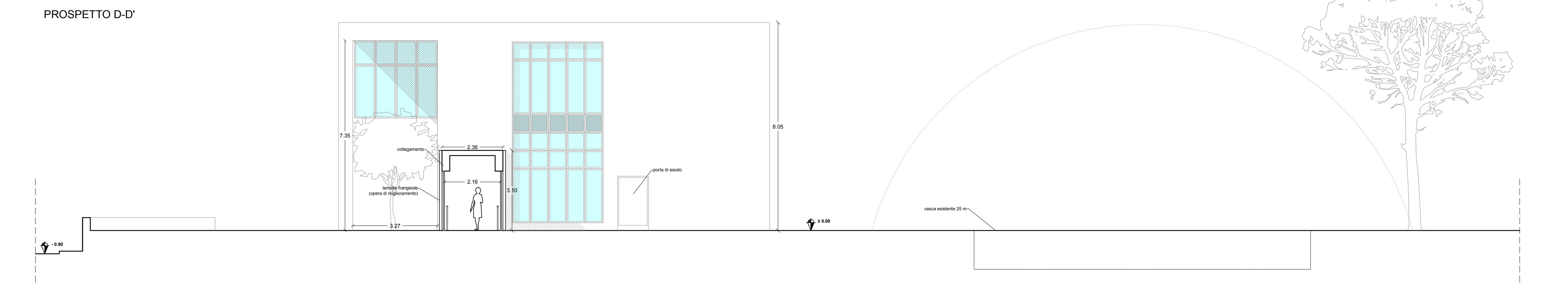
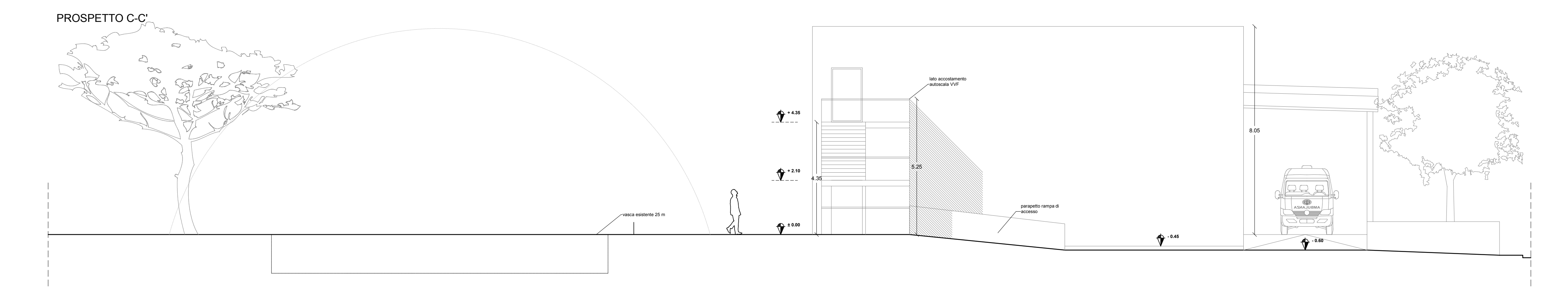
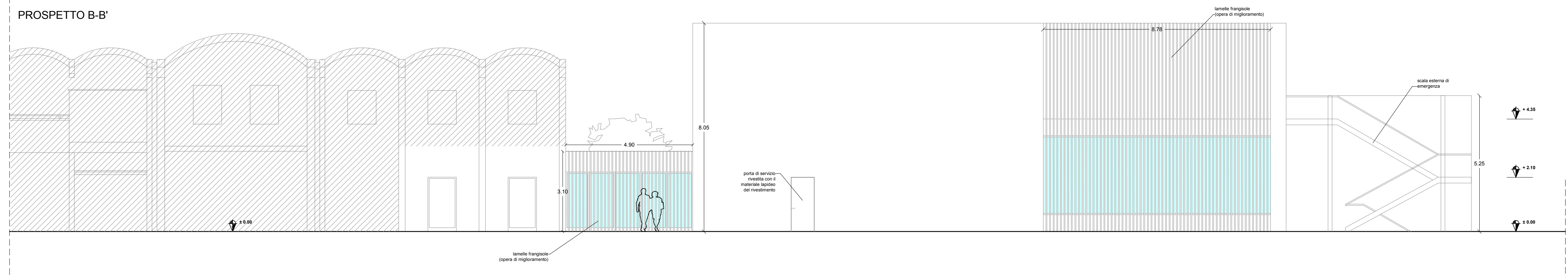
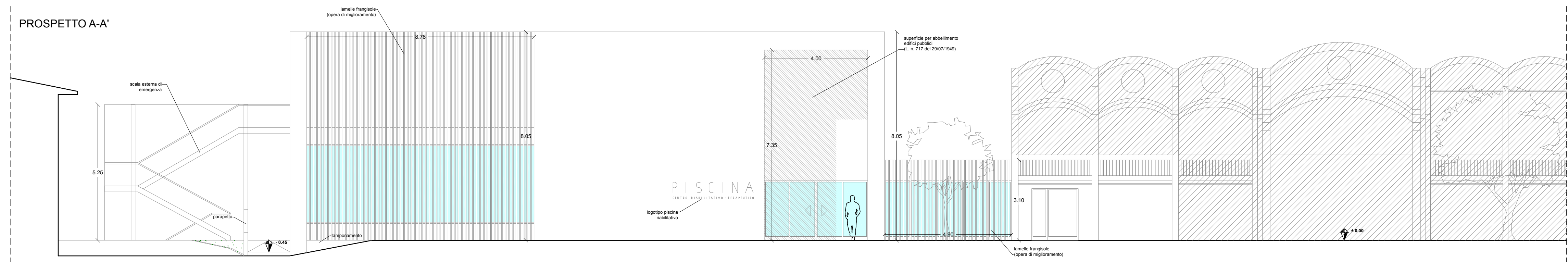

LEGENDA
 Edifici esistenti non oggetto di intervento



Progetto :
Nuovo complesso riabilitativo e terapeutico in Via Roma
 Titolo:
Stato di progetto - Prospetti
 Fase:
ESECUTIVO

Assessore ai lavori pubblici Servizio	Valerio Barberis Lavori Pubblici
Dirigente del Servizio Responsabile Unico del Procedimento	Arch. Emilia Quattrone Arch. Luca Piantini

Progettisti

Progetto architettonico:	Arch. Luca Piantini
	Geom. Francesca Logli
	Arch. Stefano Daddi (collab.)
Progetto strutturale:	Ing. Francesco Sanzo
Impianti elettrici:	Ing. Giannetto Fanelli
Impianti meccanici:	Ing. Silvia D'Agostino
Progetto di conformità antincendio:	Arch. Alberto Banchini
Coordi. sicurezza in fase di progetto ed esecuzione:	Geom. Giovanni Santi

Elaborato: TAVOLA A03.1
 Scala: 1:100
 Spazio riservato agli uffici: