

comune di
PRATO

Codice Fiscale: 84006890481

Progetto :

Nuovo complesso riabilitativo e terapeutico in Via Roma

Titolo:

OPERE DI NUOVA REALIZZAZIONE

Fase:

ESECUTIVO

Assessore ai lavori pubblici

Valerio Barberis

Servizio

Lavori Pubblici

Dirigente del Servizio

Arch. Emilia Quattrone

Responsabile Unico del Procedimento

Arch. Luca Piantini

Progettisti

Progetto
architettonico:

Arch. Luca Piantini

Geom. Francesca Logli

Arch. Stefano Daddi (collab.)

Progetto strutturale:

Ing. Francesco Sanzo

Impianti elettrici:

Ing. Giannetto Fanelli

Impianti meccanici:

Ing. Silvia D'Agostino

Progetto di
conformità
antincendio:

Arch. Alberto Banchini

Coord. sicurezza in
fase di progetto ed
esecuzione:

Geom. Giovanni Santi

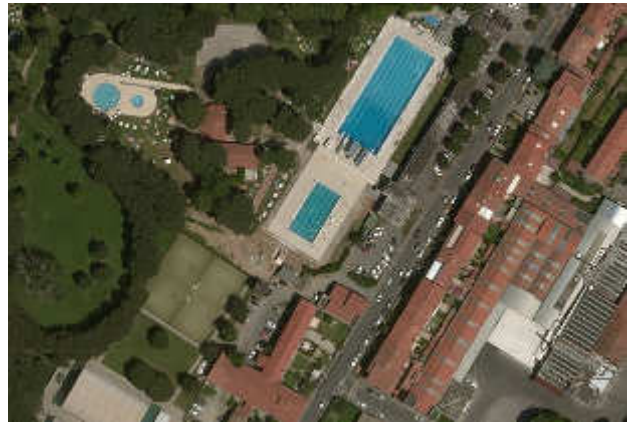

Elaborato: LAYOUT DI CANTIERE

Spazio riservato agli uffici:

STUDIO TECNICO ASSOCIATO " S & D "

dei Geometri Santi Giovanni e D'Amelio Maurizio
Via Cilianuzzo 102 - 59100 - PRATO - Tel. 0574/693256
E.MAIL : sdstudio@conmet.it

LAVORI DI REALIZZAZIONE PISCINA RIABILITATIVA
IN VIA ROMA COMUNE DI PRATO

ALLEGATO AL PSC

Lay-out di cantiere

Coordinatore per la progettazione
Geometra GIOVANNI SANTI

COMMITTENTI

Coordinatore per l'esecuzione
Geometra GIOVANNI SANTI

COMUNE DI PRATO
LAVORI PUBBLICI

AGGIORNAMENTO NOVEMBRE 2016

TAV.1

LAY-OUT 1- ALLESTIMENTO DI CANTIERE

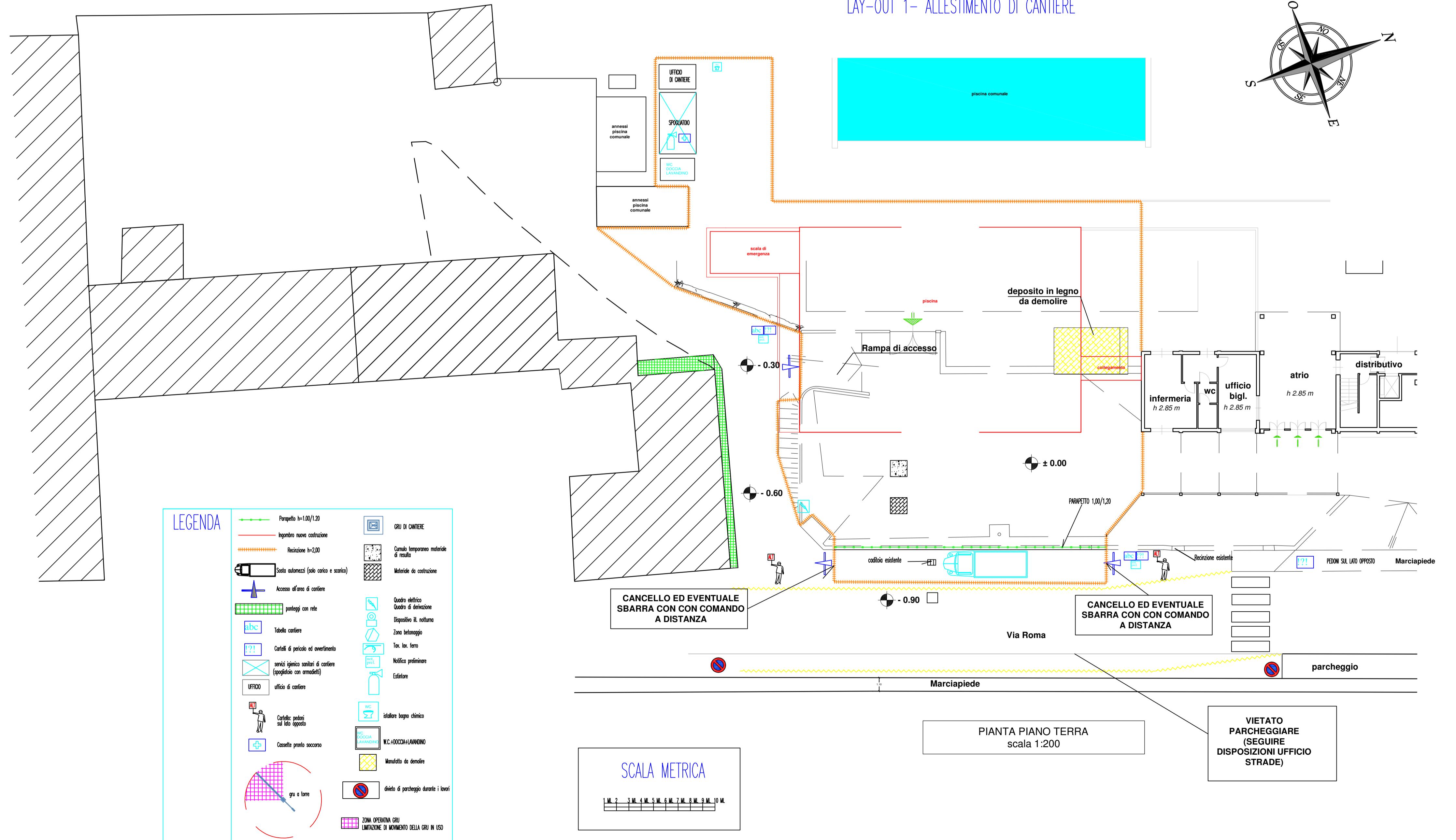

PIANTA PIANO TERRA
scala 1:200

**VIETATO
PARCHEGGIARE
(SEGUIRE
DISPOSIZIONI UFFICIO
STRADE)**

STUDIO TECNICO ASSOCIATO " S & D "

dei Geometri Santi Giovanni e D'Amelio Maurizio
Via Cilianuzzo 102 - 59100 - PRATO - Tel. 0574/693256
E.MAIL : sdstudio@conmet.it

LAVORI DI REALIZZAZIONE PISCINA RIABILITATIVA
IN VIA ROMA COMUNE DI PRATO

ALLEGATO AL PSC

Lay-out di cantiere

Coordinatore per la progettazione
Geometra GIOVANNI SANTI

COMMITTENTI

Coordinatore per l'esecuzione
Geometra GIOVANNI SANTI

COMUNE DI PRATO
LAVORI PUBBLICI

AGGIORNAMENTO NOVEMBRE 2016

TAV.2

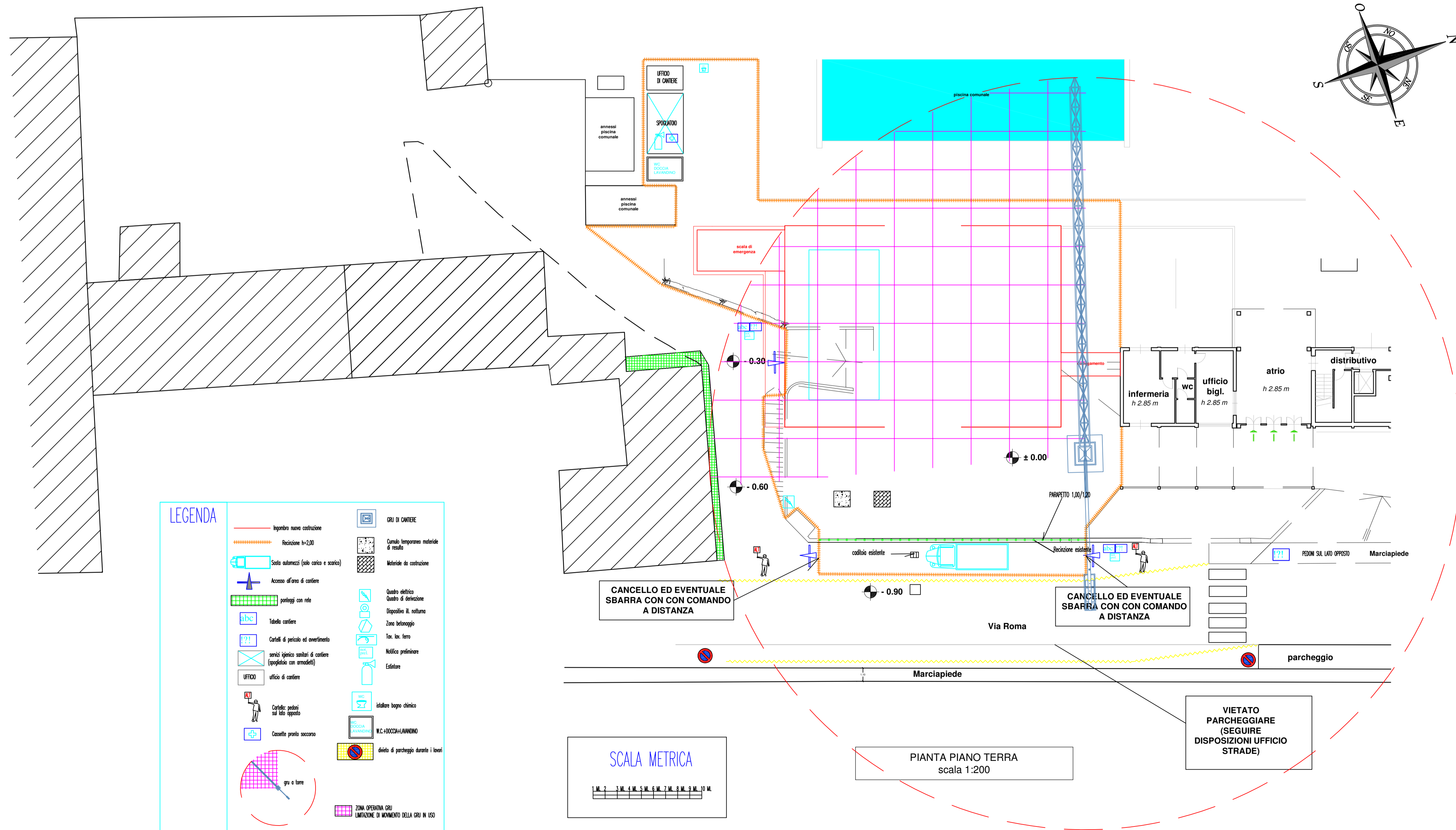

STUDIO TECNICO ASSOCIATO " S & D "

dei Geometri Santi Giovanni e D'Amelio Maurizio
Via Cilianuzzo 102 - 59100 - PRATO - Tel. 0574/693256
E.MAIL : sdstudio@conmet.it

LAVORI DI REALIZZAZIONE PISCINA RIABILITATIVA
IN VIA ROMA COMUNE DI PRATO

ALLEGATO AL PSC

Lay-out di cantiere

Coordinatore per la progettazione
Geometra GIOVANNI SANTI

COMMITTENTI

Coordinatore per l'esecuzione
Geometra GIOVANNI SANTI

COMUNE DI PRATO
LAVORI PUBBLICI

AGGIORNAMENTO NOVEMBRE 2016

TAV.3

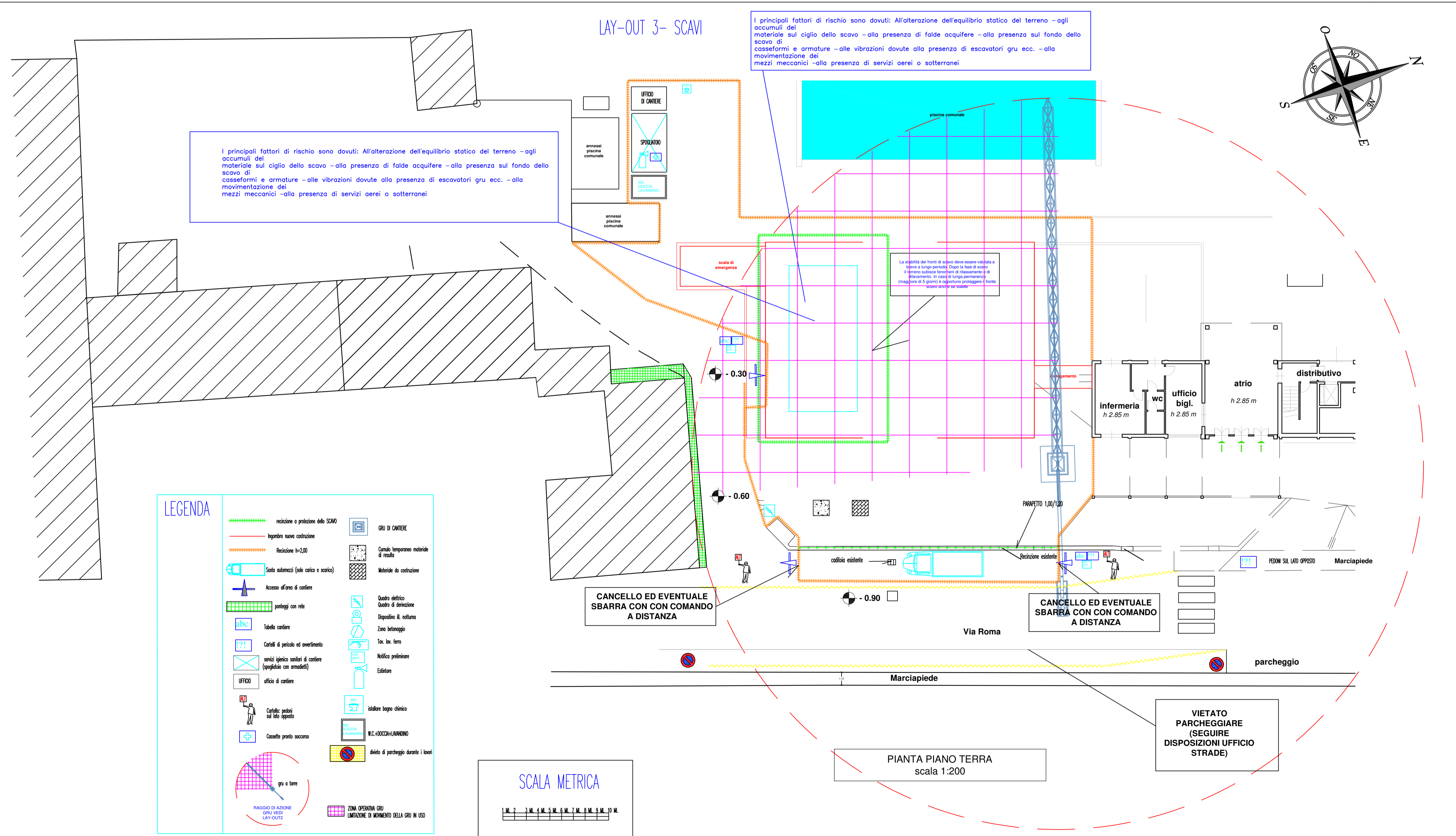

STUDIO TECNICO ASSOCIATO " S & D "

dei Geometri Santi Giovanni e D'Amelio Maurizio
Via Cilianuzzo 102 - 59100 - PRATO - Tel. 0574/693256
E.MAIL : sdstudio@conmet.it

LAVORI DI REALIZZAZIONE PISCINA RIABILITATIVA
IN VIA ROMA COMUNE DI PRATO

ALLEGATO AL PSC

Lay-out di cantiere

Coordinatore per la progettazione
Geometra GIOVANNI SANTI

COMMITTENTI

Coordinatore per l'esecuzione
Geometra GIOVANNI SANTI

COMUNE DI PRATO
LAVORI PUBBLICI

AGGIORNAMENTO NOVEMBRE 2016

TAV.4

