

comune di
PRATO

Codice Fiscale: 84006890481

Progetto :

Nuovo complesso riabilitativo e terapeutico in Via Roma

Titolo:

OPERE DI NUOVA REALIZZAZIONE

Fase:

ESECUTIVO

Assessore ai lavori pubblici

Servizio

Valerio Barberis

Edilizia Pubblica

Dirigente del Servizio

Responsabile Unico del Procedimento

Arch. Luca Piantini

Arch. Luca Piantini

Progettisti

Progetto
architettonico:

Arch. Luca Piantini

Geom. Francesca Logli

Arch. Stefano Daddi (collab.)

Progetto strutturale:

Ing. Francesco Sanzo

Impianti elettrici:

Ing. Giannetto Fanelli

Impianti meccanici:

Ing. Silvia D'Agostino

Progetto di
conformità
antincendio:

Arch. Alberto Banchini

Coord. sicurezza in
fase di progetto ed
esecuzione:

Geom. Giovanni Santi

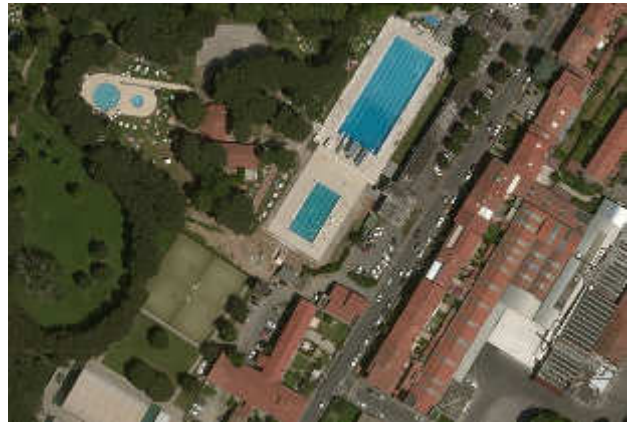

Elaborato: ELENCO PREZZI UNITARI - OPERE STRUTTURALI

Spazio riservato agli uffici:

ELENCO PREZZI

OGGETTO: Realizzazione di piscina riabilitativa Via Roma

COMMITTENTE: Comune di Prato

Data, 09/03/2017

IL TECNICO

| Num.Ord. TARIFFA | DESCRIZIONE DELL'ARTICOLO | unità di misura | PREZZO UNITARIO |
|-----------------------------------|---|-----------------------|--------------------|
| Nr. 1 02.01.0030 | Scavo a sezione obbligata, eseguito con uso di mezzo meccanico, di materie di qualsiasi natura e consistenza asciutte, bagnate o melmose, eseguito anche in presenza di acqua con battente massimo di cm 20, esclusa la roccia da mina ma compresi i trovanti rocciosi e i relitti di murature fino a mc 0,50. Sono inoltre compresi: la demolizione delle normali sovrastrutture tipo pavimentazioni stradali o simili; il tiro in alto delle materie scavate; l'onere dell'allargamento della sezione di scavo onde permettere l'utilizzazione e la manovra dei mezzi meccanici e degli attrezzi d'opera; l'eventuale rinterro delle materie depositate ai margini dello scavo, se ritenute idonee dalla D.L.; il carico, il trasporto e lo scarico, del materiale di risulta a qualsiasi distanza nell'ambito del cantiere anche su rilevato, se ritenuto idoneo dalla D.L.. E' inoltre compreso quanto altro occorre per dare l'opera finita. euro (nove/90) | mc | 9,90 |
| Nr. 2 03.03.0040.0 01 | Magrone per la base delle strutture armate, confezionato a norma di legge con cemento ed inerti a varie pezzature atte ad assicurare un assortimento granulometrico adeguato alla particolare destinazione del getto ed al procedimento di posa in opera del calcestruzzo, comprensivo di tutti gli oneri tra cui quelli di controllo previsti dalle vigenti norme ministeriali, l'eventuale onere della pompa. Fornito e posto in opera di spessore pari a 10cm. E' inoltre compreso quanto altro occorre per dare l'opera finita. Sono esclusi: le armature metalliche; le casseforme. Con Rck 150 Kg/cm ² . euro (novantadue/00) | mc | 92,00 |
| Nr. 3 03.03.0040.0 03 | Conglomerato cementizio, per strutture armate, confezionato a norma di legge con cemento ed inerti a varie pezzature atte ad assicurare un assortimento granulometrico adeguato alla particolare destinazione del getto ed al procedimento di posa in opera del calcestruzzo, comprensivo di tutti gli oneri tra cui quelli di controllo previsti dalle vigenti norme ministeriali, l'eventuale onere della pompa. Fornito e posto in opera per strutture in elevazione quali travi, pilastri, solette, etc., di spessore superiore a cm 15. E' inoltre compreso quanto altro occorre per dare l'opera finita. Sono esclusi: le armature metalliche; le casseforme. Con Rck 350 Kg/cm ² . euro (centocinquanta/00) | mc | 150,00 |
| Nr. 4 03.03.0040.0 04 | Conglomerato cementizio, per strutture armate, confezionato a norma di legge con cemento ed inerti a varie pezzature atte ad assicurare un assortimento granulometrico adeguato alla particolare destinazione del getto ed al procedimento di posa in opera del calcestruzzo, comprensivo di tutti gli oneri tra cui quelli di controllo previsti dalle vigenti norme ministeriali, l'eventuale onere della pompa. Fornito e posto in opera per strutture in elevazione quali travi, pilastri, solette, etc., di spessore superiore a cm 15. E' inoltre compreso quanto altro occorre per dare l'opera finita. Sono esclusi: le armature metalliche; le casseforme. Con Rck 500 Kg/cm ² . euro (centosettanta/00) | mc | 170,00 |
| Nr. 5 03.03.0130.0 02 | Fornitura e realizzazione di casseforme e delle relative armature di sostegno per strutture di fondazione, di elevazione e muri di contenimento, poste in opera fino ad un'altezza di m. 3,5 dal piano di appoggio. Sono compresi: la fornitura e posa in opera del disarmante; la manutenzione; lo smontaggio; l'allontanamento e accatastamento del materiale occorso. E' compreso quanto occorre per dare l'opera finita. La misurazione è eseguita calcolando la superficie dei casseri a diretto contatto del getto. Per strutture in elevazione quali pilastri, travi fino ad una luce di m. 10, pareti anche sottili e simili. euro (ventisei/80) | Mq | 26,80 |
| Nr. 6 03.05.0020 | Barre in acciaio, controllato in stabilimento, ad aderenza migliorata FeB44K per strutture in C.A., fornite e poste in opera. Sono compresi: i tagli; le piegature; le sovrapposizioni; gli sfridi; le legature con filo di ferro ricotto; le eventuali saldature; gli aumenti di trafilatura rispetto ai diametri commerciali, assumendo un peso specifico convenzionale di g/cm ³ 7,85 e tutti gli oneri relativi ai controlli di legge ove richiesti. E' inoltre compreso quanto altro occorre per dare l'opera finita. euro (uno/10) | kg | 1,10 |
| Nr. 7 03.05.0030 | Rete in acciaio elettrosaldata a maglia quadrata di qualsiasi diametro, fornita e posta in opera. Sono compresi: il taglio; la sagomatura; la piegatura della rete; le legature con filo di ferro ricotto e gli sfridi. E' inoltre compreso quanto altro occorre per dare l'opera finita. euro (uno/73) | kg | 1,73 |
| Nr. 8 05.01.0040.0 01 | Solaio piano o inclinato 4+14+4 =22cm in lastre prefabbricate di cls armato e blocchi di alleggerimento in polistirolo, a nervature parallele, per un sovraccarico accidentale di 500 Kg/mq ed un carico permanente pari a 250 Kg/mq, oltre al peso proprio del solaio. Sono compresi: le eventuali casseforme; le armature e puntellature provvisorie di sostegno di qualunque tipo, natura, forma e specie fino ad una altezza di m 3,50 dal piano di appoggio, non finalizzate alla sicurezza dei lavoratori; la fornitura dei pannelli in opera compresi i relativi pezzi speciali ove occorrono; il calcestruzzo per il getto di completamento che dovrà essere di classe compresa tra Rck 250 e Rck 350; il ferro di armatura e di ripartizione; la soletta superiore in calcestruzzo la cui altezza può variare da cm 4 a cm 6; le nervature trasversali di ripartizione se necessarie. E' inoltre compreso quanto altro occorre per dare l'opera finita. Misurato per la superficie effettiva al netto degli appoggi. Per luci nette fino a m 7,00. euro (ventiotto/00) | mq | 28,00 |
| Nr. 9 05.01.0040.0 01- a | Solaio piano o inclinato sp=30 cm in lastre alveolari prefabbricate di cls armatoprecompresso tipo spiro, per la realizzazione di solaio piano, per un sovraccarico accidentale di 500 Kg/mq ed un carico permanente pari a 250 Kg/mq, oltre al peso proprio del solaio. Sono compresi: le eventuali casseforme; le armature e puntellature provvisorie di sostegno di qualunque tipo, natura, forma e specie fino ad una altezza di m 3,50 dal piano di appoggio, non finalizzate alla sicurezza dei lavoratori; la fornitura dei pannelli in opera compresi i relativi pezzi speciali ove occorrono; il calcestruzzo per il getto di completamento che dovrà essere di classe Rck 350; il ferro di armatura e di ripartizione; le nervature trasversali di ripartizione se necessarie. E' inoltre compreso quanto altro occorre per dare l'opera finita. Misurato per la superficie effettiva al netto degli appoggi. Per luci nette fino a m 11,00. euro (cinquantaotto/00) | mq | 58,00 |
| Nr. 10 Np01 | Realizzazione scala in c.a. comprensiva di casseri armatura pianerottoli, ferri di ammorsamento e quantaltro necessario per dare l'opera finita come da disegno esecutivo, larghezza 1.0m euro (duecentoquaranta/00) | gradino | 240,00 |
| Nr. 11 NP02 | Realizzazione scala metallica esterna compresa fondazione ancoraggi e rivestimento esterno euro (venticinquemilacinquecentodieci/50) | a corpo | 25'510,50 |
| Nr. 12 NP03 | Fornitura e posa in opera di giunto bentonitico lineare tipo Waterstop euro (nove/58) | m | 9,58 |

