

RIVERSIBILITY

PARCO FLUVIALE DEL BISENZIO NELLA CITTA' DI PRATO

Assessore all'Urbanistica e ai Lavori Pubblici

Arch. Valerio Barberis

Assessore all'Ambiente e alla Mobilità

Arch. Filippo Alessi

Servizio Governo del Territorio
Il Dirigente del Servizio

Arch. Riccardo Pecorario

Responsabile Unico del Procedimento

Arch. Riccardo Pecorario

Il Coordinatore del Progetto

Arch. Maurizio Silvetti

Supporto al RUP

Arch. Caterina Bruschi

TAVOLA:	PROGETTO ESECUTIVO	TITOLO:
R-01		INQUADRAMENTO
SCALA:	1:10000	DATA:
		SETTEMBRE 2017

PROGETTISTI

Progetto:
Ing. Paolo Lo Iacono

Ing. Lorenzo Castellani
per gli aspetti idraulici e naturalistici

Arch. Maria Rita Cecchini
per efficientamento energetico

Geom. Gerarda Del Reno
per abbattimento barriere architettoniche

Geom. Alessandro Bernocchi
per piano di sicurezza e coordinamento

Collaboratori:

Geom. Massimo Falcini

Arch. Silvia Grazzini

Arch. Martina Melani

Arch. Lorenzo Vacirca

Dott. Martina Santoro

Ing. Samuele Garitano

Geom. Antonio Castiglia

Ing. Serena Gatti

Arch. Roberta Russo

Tirocini:

Arch. Giulia Mancini

Arch. Shirin Amini

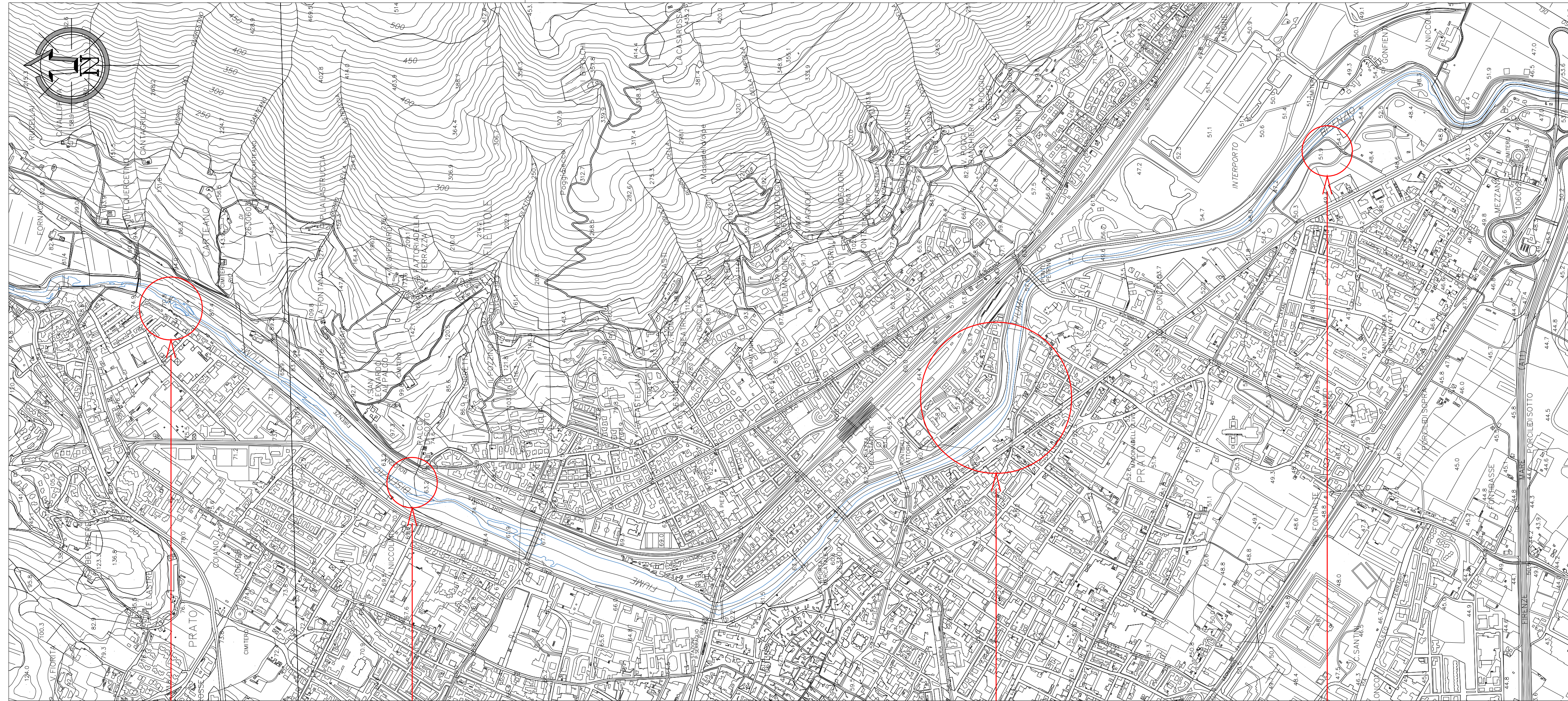

INTERVENTO 1-A

INTERVENTO 1-B

INTERVENTO 4-A

INTERVENTO 5-A