

RIVERSIBILITY

PARCO FLUVIALE DEL BISENZIO NELLA CITTA' DI PRATO

Assessore all'Urbanistica e ai Lavori Pubblici
 Arch. Valerio Barberis

Assessore all'Ambiente e alla Mobilità
 Arch. Filippo Alessi

Servizio Governo del Territorio
 Il Dirigente del Servizio
 Arch. Riccardo Pecorario

Responsabile Unico del Procedimento
 Arch. Riccardo Pecorario

Il Coordinatore del Progetto
 Arch. Maurizio Silvetti

Supporto al RUP
 Arch. Caterina Bruschi

TAVOLA:	PROGETTO ESECUTIVO	TITOLO:	ULIVI ARCHITETTONICO
PT-14	varie	DATA:	SETTEMBRE 2017
PROGETTISTI			
Progetto: Ing. Paolo Lo Iacono Ing. Lorenzo Castellani per gli aspetti strutturali e statici Arch. Maria Rita Cecchini per l'efficiamento energetico Geom. Gerarda Del Reno per abbattimento barriere architettoniche Geom. Alessandro Bernocchi per piano di sicurezza e coordinamento		Collaboratori: Geom. Massimo Falcini Arch. Silvia Grazzini Arch. Martina Melani Arch. Lorenzo Vacirca Dott. Martina Santoro Ing. Samuele Garitano Geom. Antonio Castiglia Ing. Serena Galli Arch. Roberta Russo	
Tirocini: Arch. Giulia Mancini Arch. Shirin Amini			

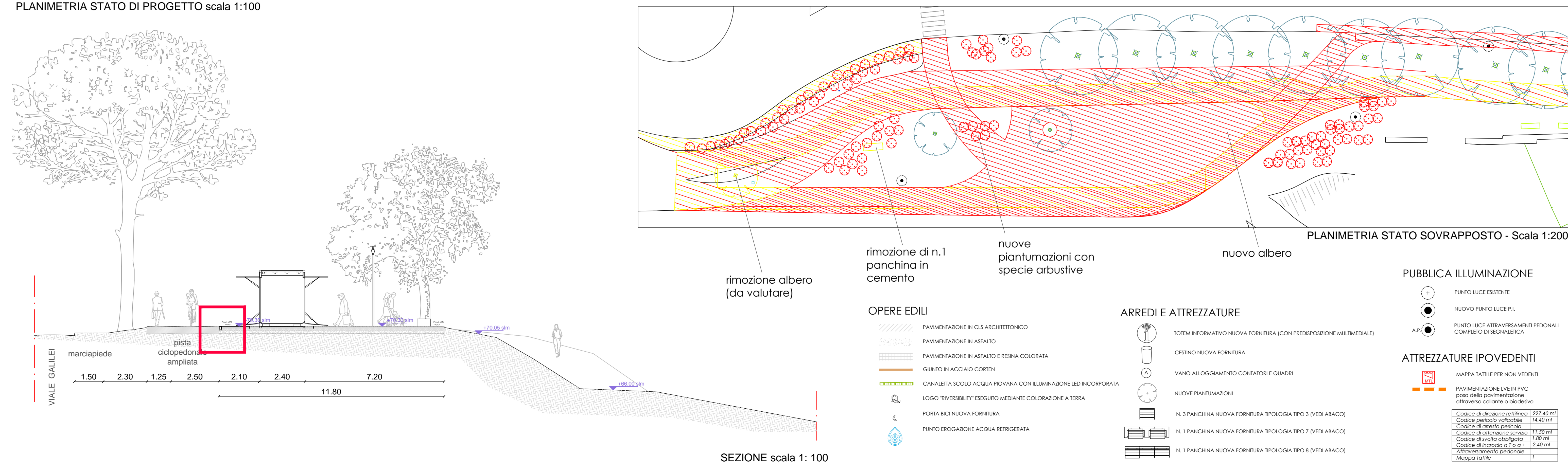
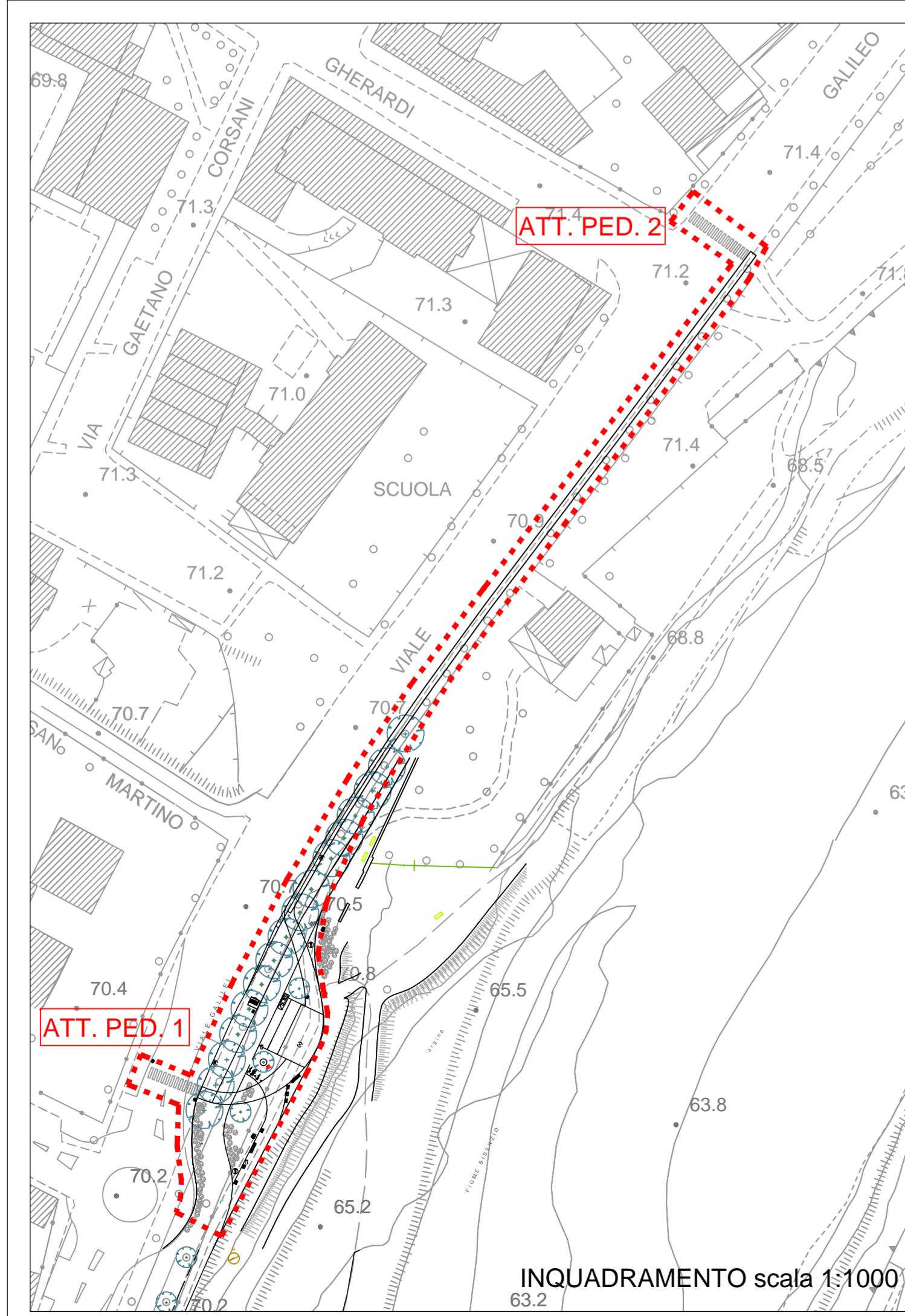
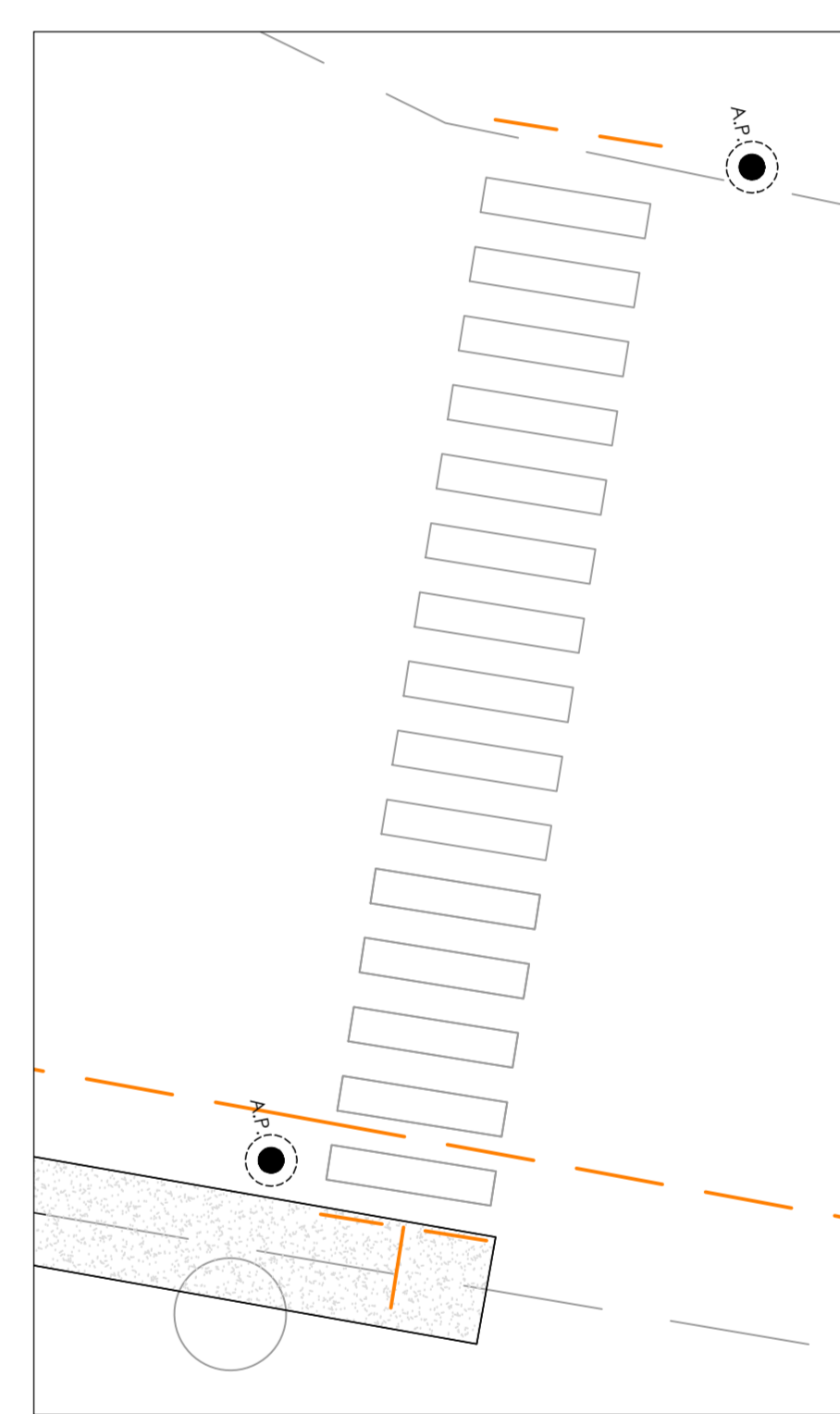
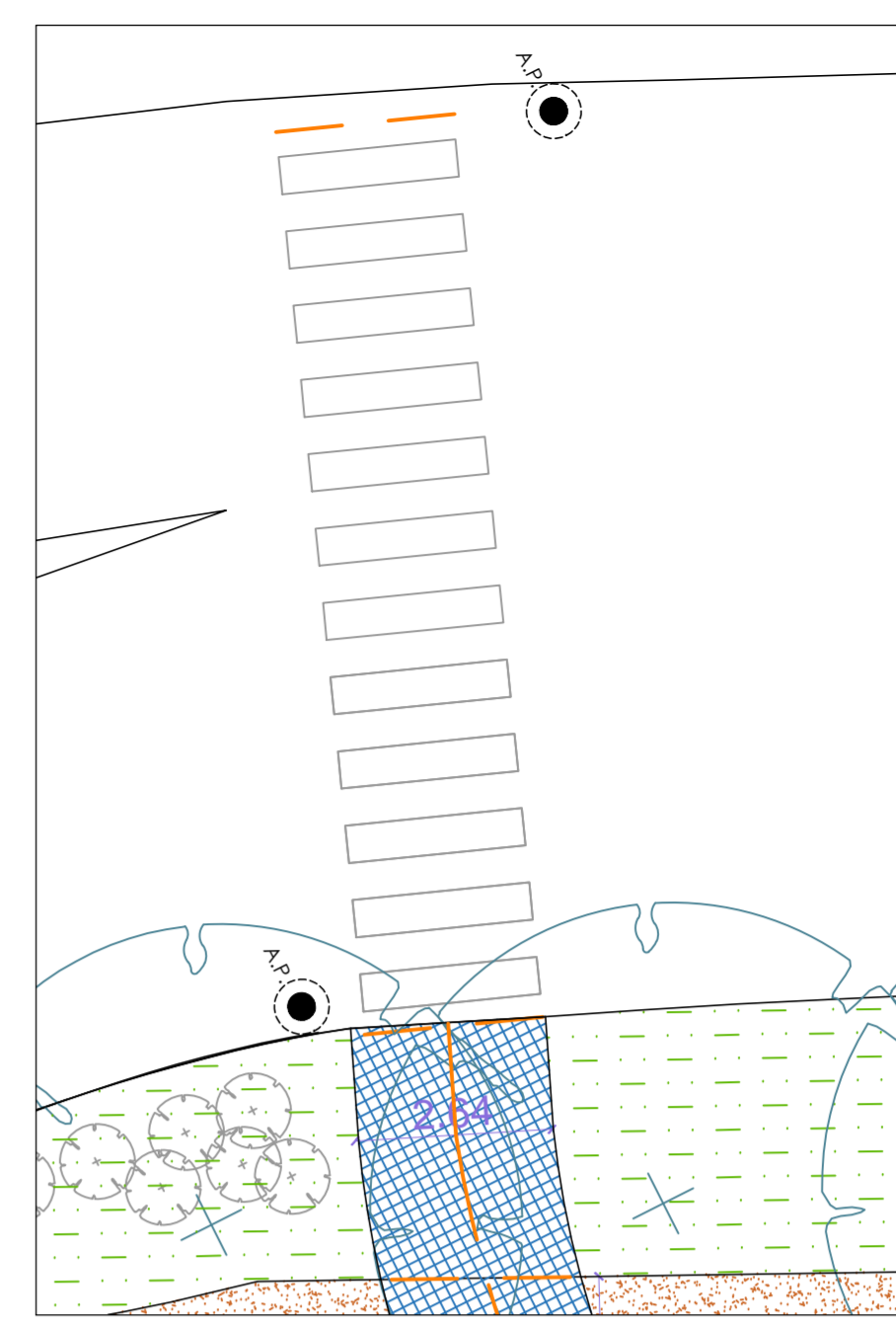
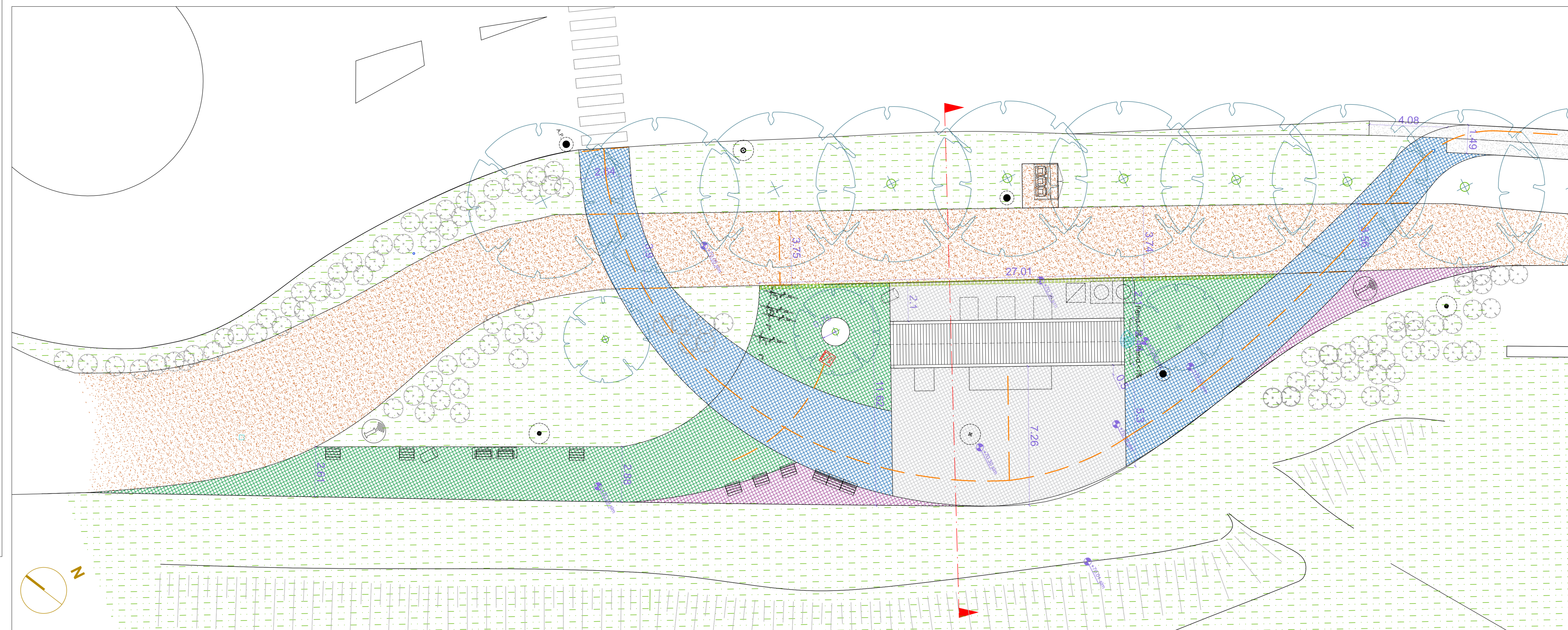

DETTAGLIO scala 1:20