

PIANO TERRA

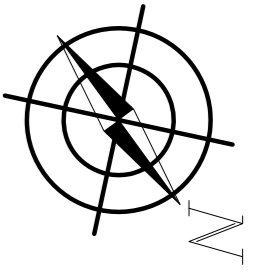

COPERTURA

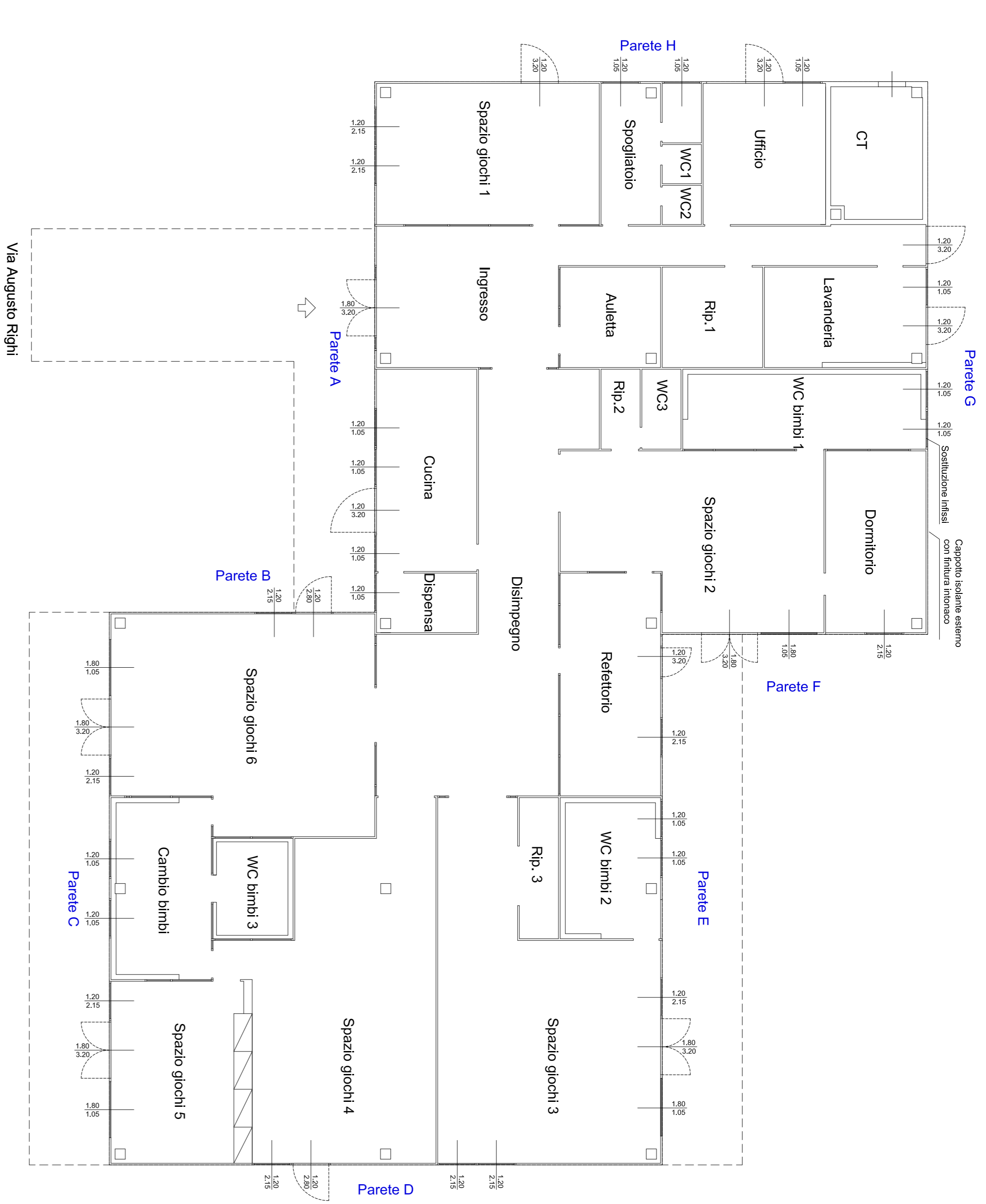
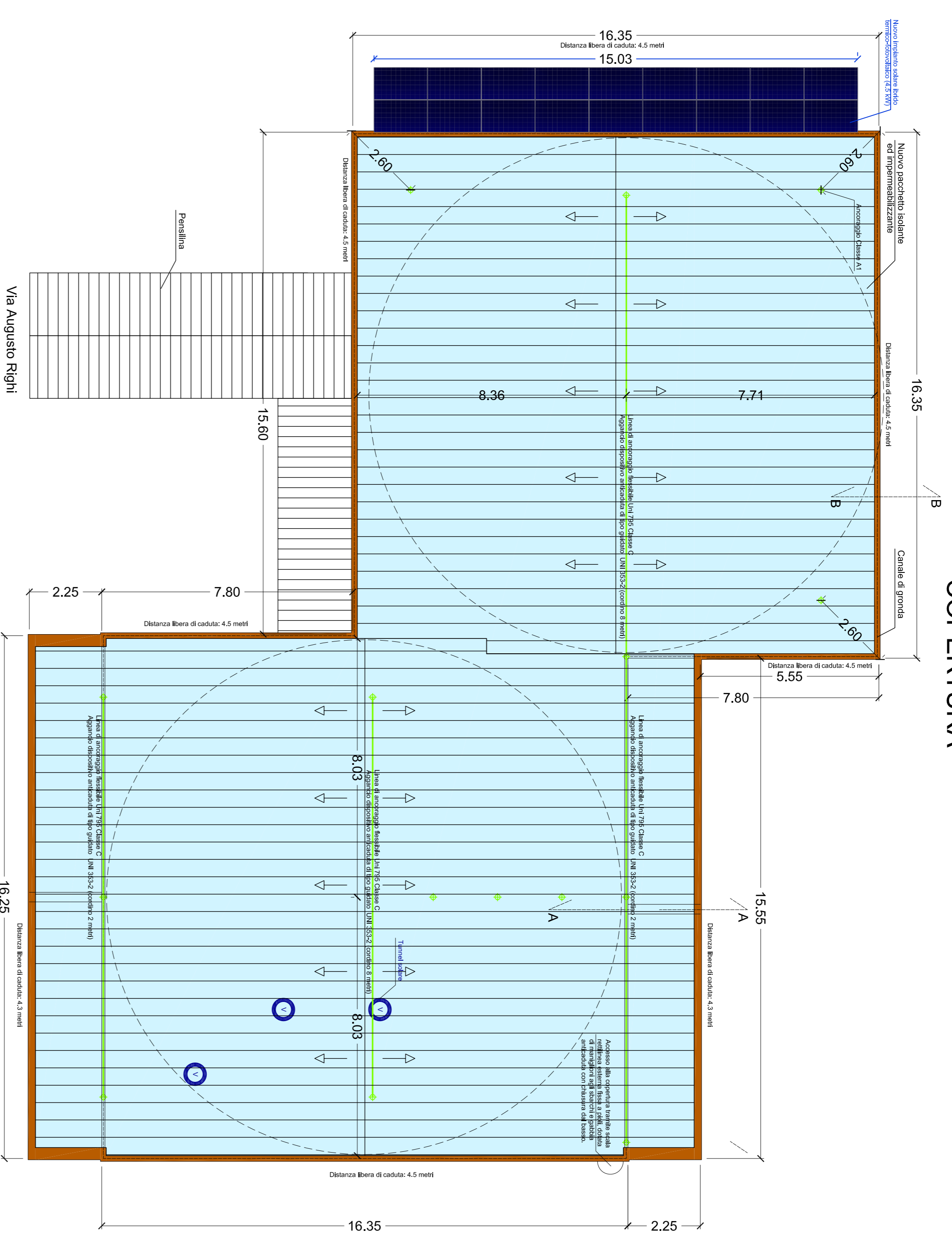

PROSPETTI

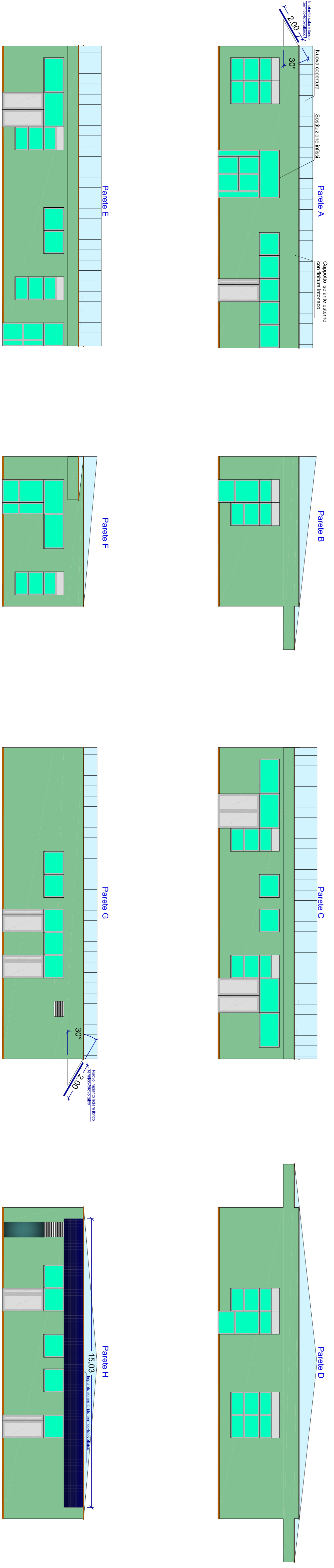

SEZIONE A-A (Scala 1:25)

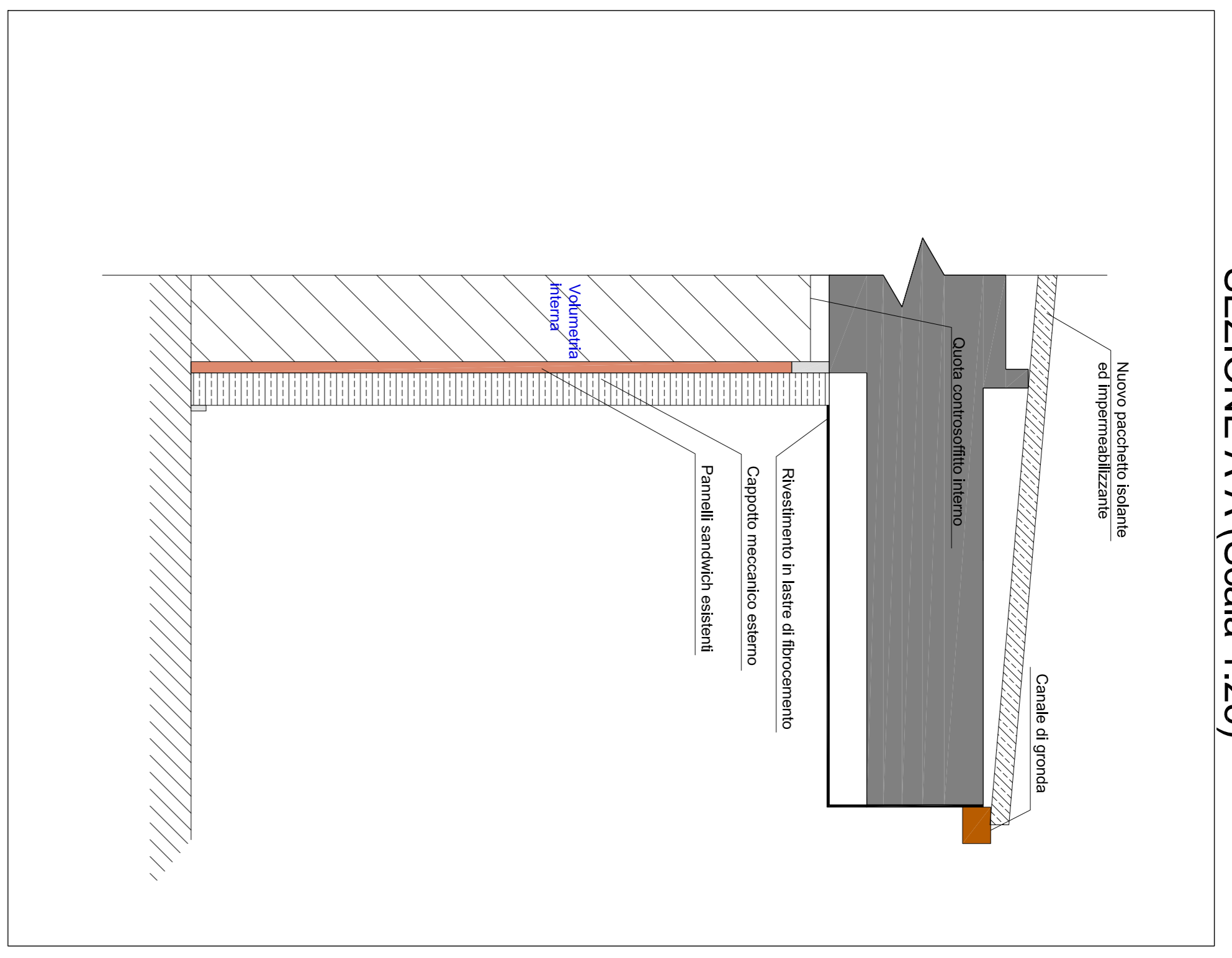

**STUDIO TECNICO**  
**Ing. Giovanni-Luca Giannuzzi**

Via Bardini, 3 - 53100 Siena  
Tel. 0577 383378 e-mail: giannuzzi@ctc.it

OGGETTO  
PROGETTO TECNICO-ARCHITETTONICO-ECONOMICO  
DI RIQUALIFICAZIONE ENERGETICA DELL'ASILO NIDO  
"FIORE" - Via Augusto Righi - COMUNE DI PRATO (PO)  
Progetto definitivo-esecutivo

Comune di Prato  
Confederazione  
PLANIMETRIE E PROSPETTI - STATO MODIFICATO  
Ing. Giovanni-Luca Giannuzzi

TAVOLA ARCHIVIO SCALA DI RAPPRESENTAZIONE  
02 DATA  
1:100/1:25  
Gennaio 2017