

PIANO TERRA

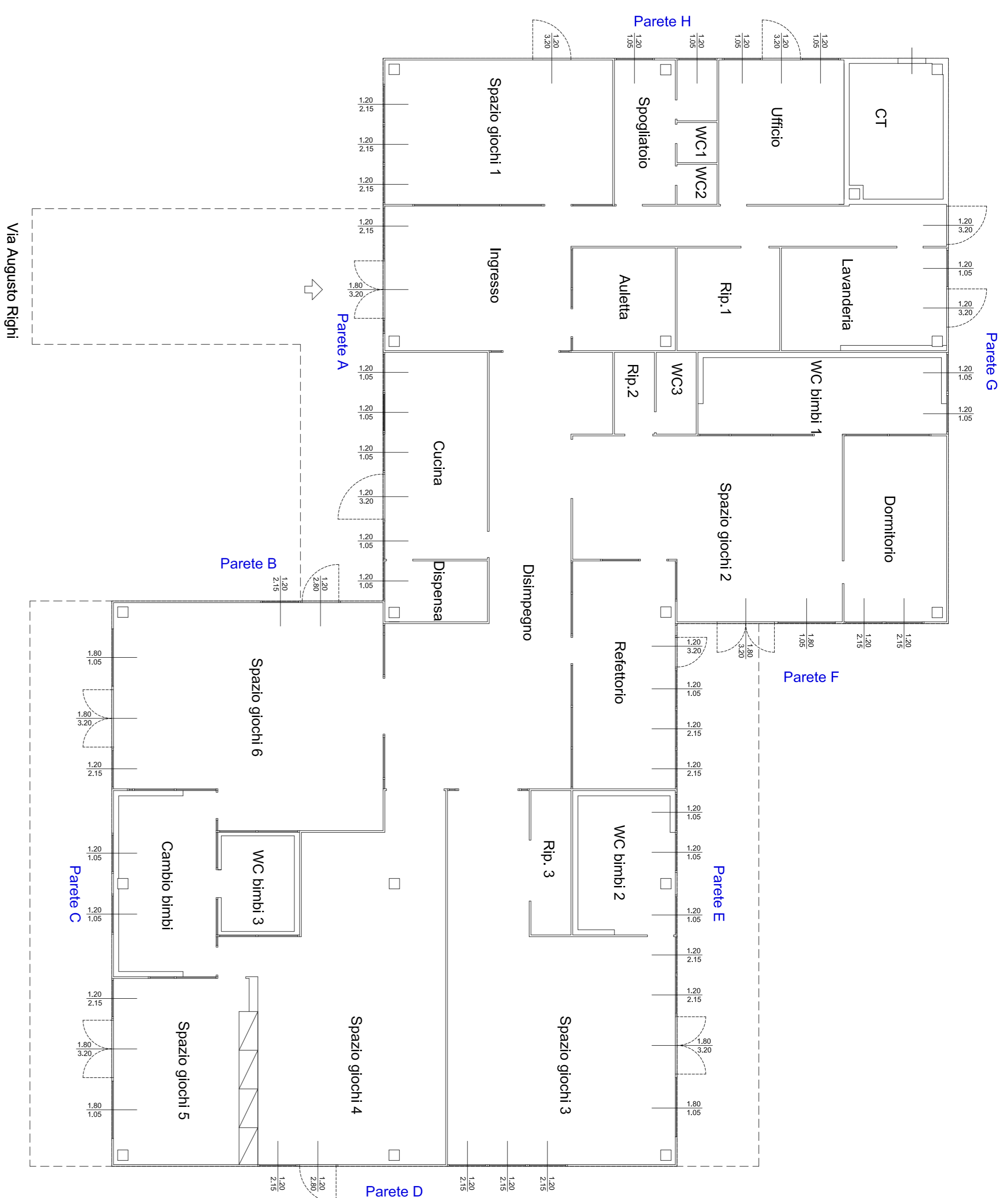

COPERTURA

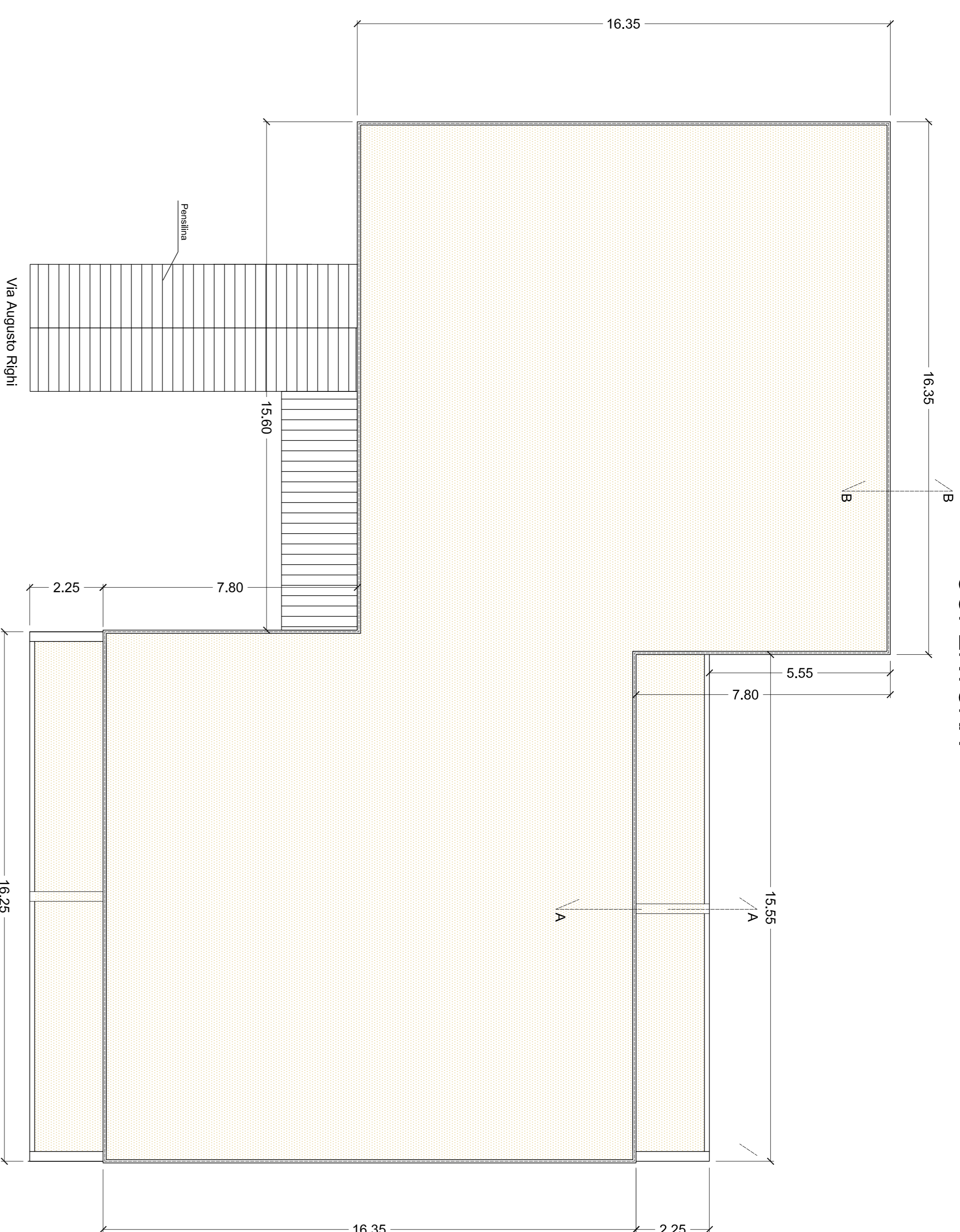

PROSPETTI

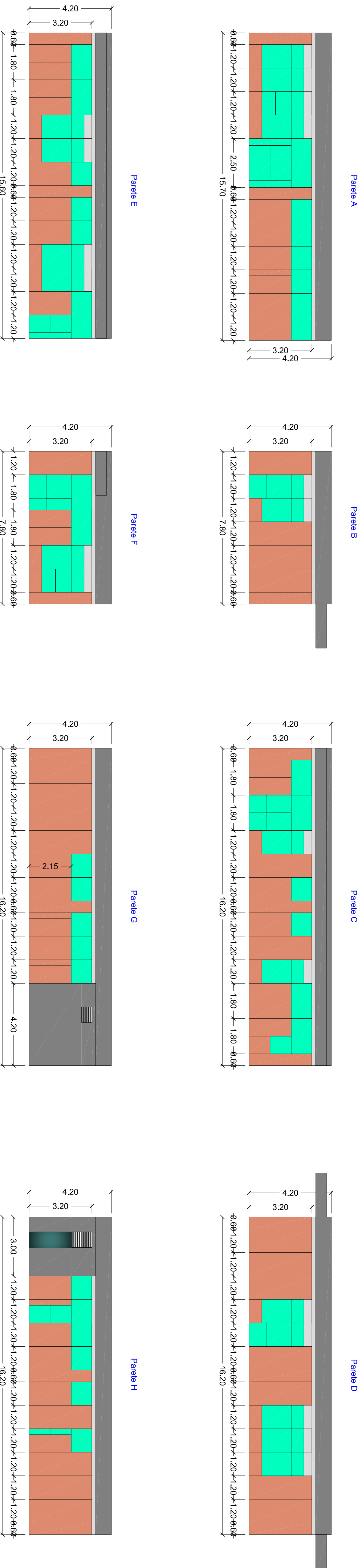

SEZIONE A-A (Scala 1:25)

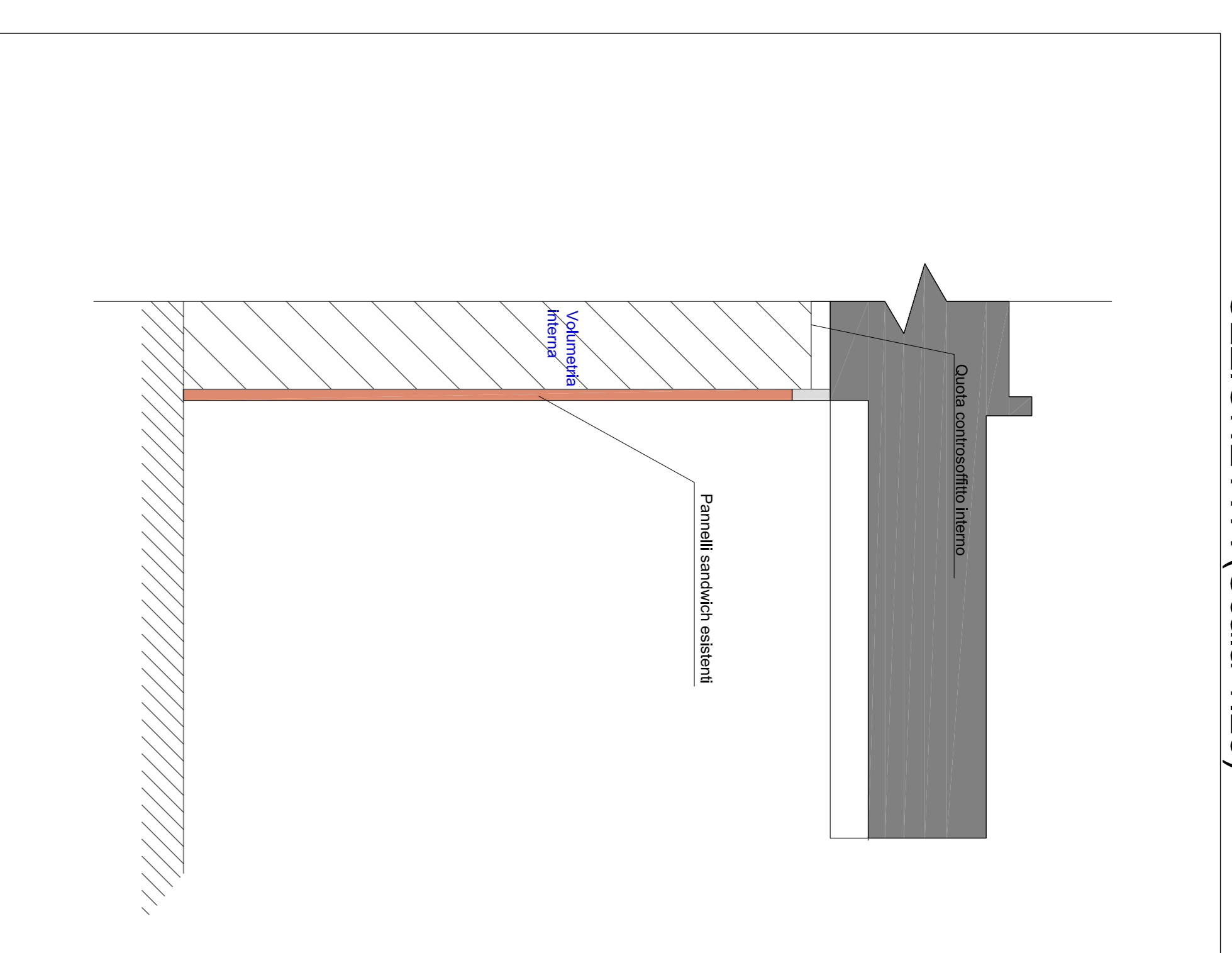

STUDIO TECNICO
Ing. Giovanni-Luca Giannuzzi

Via Bardini, 3 - 53100 Siena
Tel. 0577 383378 e-mail giannuzzi@sttce.it

OGGETTO
PROGETTO TECNICO-ARCHITETTONICO-ECONOMICO
DI RIQUALIFICAZIONE ENERGETICA DELL'ASILO NIDO
"FIORE" - Via Augusto Righi - COMUNE DI PRATO (PO)
Progetto definitivo-esecutivo

Comune:

Comune di Prato



Contenuto
PLANIMETRIE E PROSPETTI - STATO ATTUALE



Progetto
Ing. Giovanni-Luca Giannuzzi

TAVOLA	ARCHIVIO	SCALA DI RAPPRESENTAZIONE	1:100/1:25
01	ACQ/3/REV/1/ESI/1	DATA	Gennaio 2017