

Progetto :

Spogliatoi e Club house del Campo di rugby C. Montano

Titolo:

Prospetti e sezioni - stato di progetto

Fase:

ESECUTIVO

Assessore ai lavori pubblici Servizio	Valerio Barberis Lavori Pubblici
Dirigente del Servizio Responsabile Unico del Procedimento	Arch. Emilia Quattrone Arch. Luca Piantini

Progettisti

Progetto	Arch. Luca Piantini
Architettonico:	Geom. Francesca Logli Arch. Stefano Daddi (collab.)
Progetto strutture:	Ing. Paolo Nistri
Impianti elettrici:	P.I. Mauro Tenori
Coord. Sicurezza in fase di progetto ed esecuzione:	Geom. Massimo Masiani



Elaborato: TAVOLA A04

Scala: 1:100

Spazio riservato agli uffici:

© Copyright Comune di Prato - Servizio Lavori Pubblici
è vietata la riproduzione anche parziale del documento

data: **dicembre 2016**

PLANIMETRIA DELLE SEZIONI
fuori scala

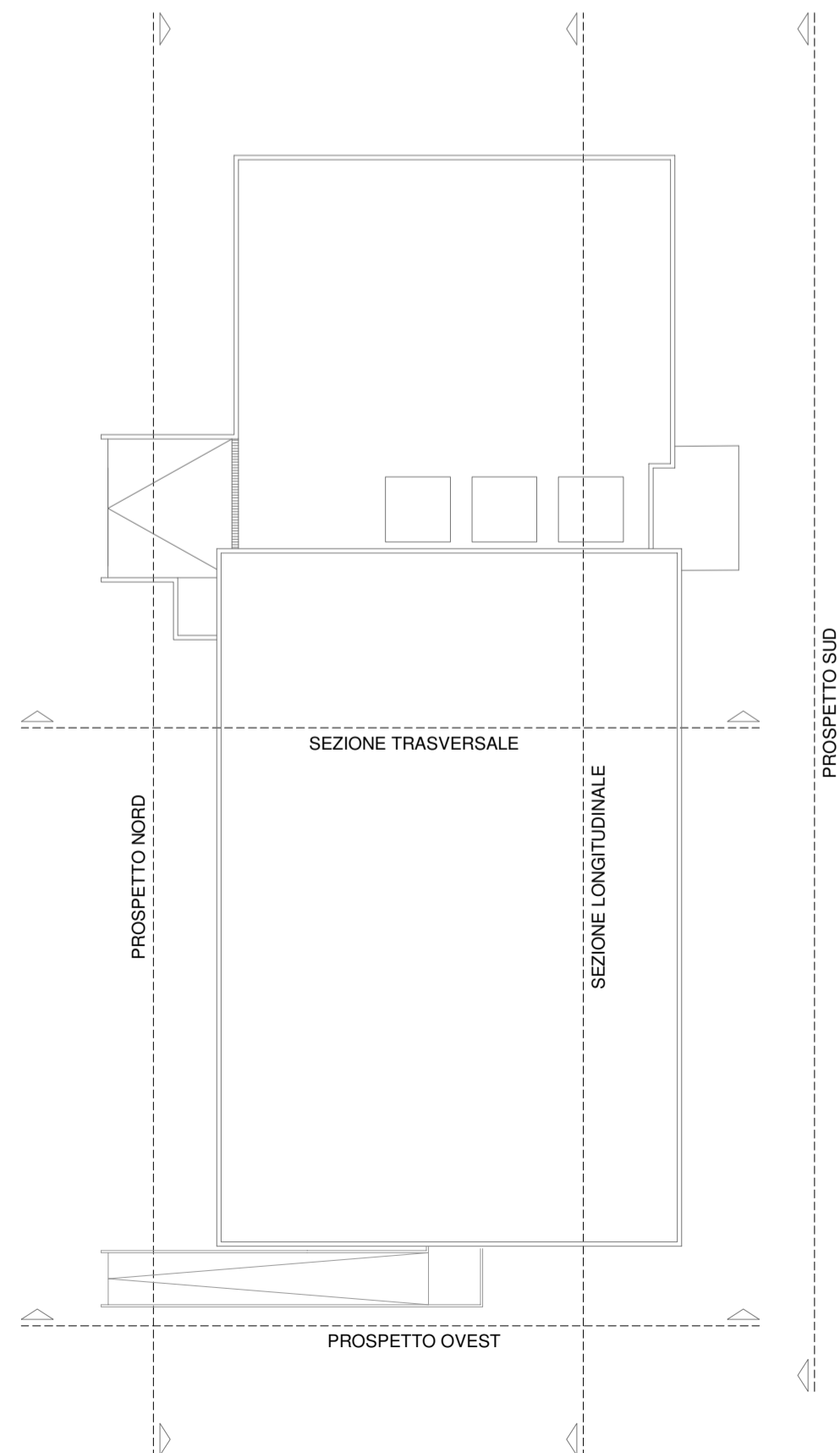

STATO DI PROGETTO
scala 1:100

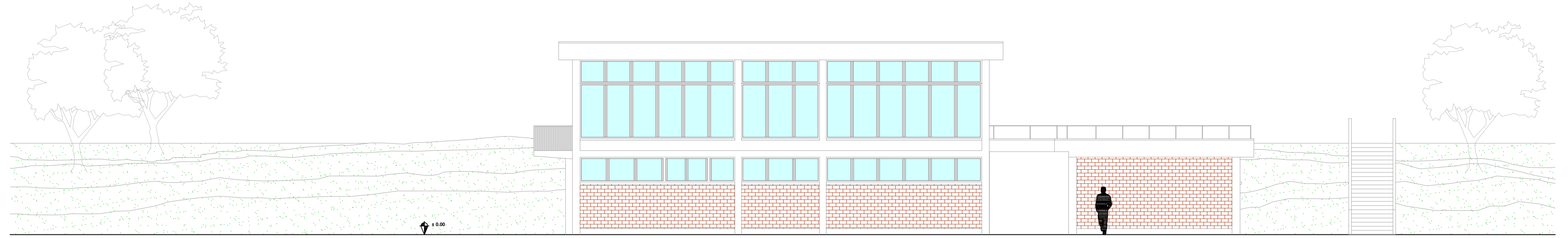

PROSPETTO SUD
scala 1:100

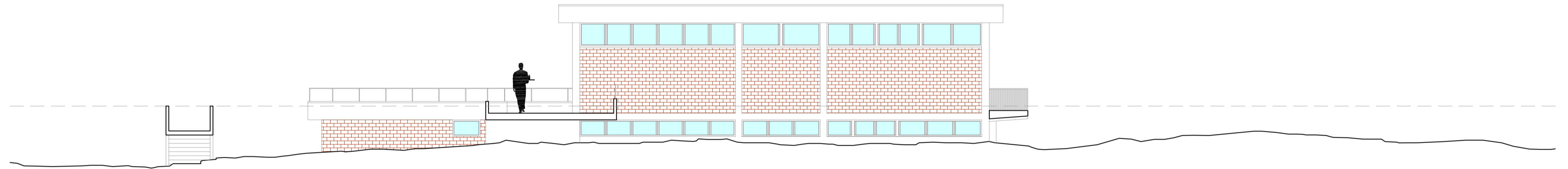

PROSPETTO NORD
scala 1:100

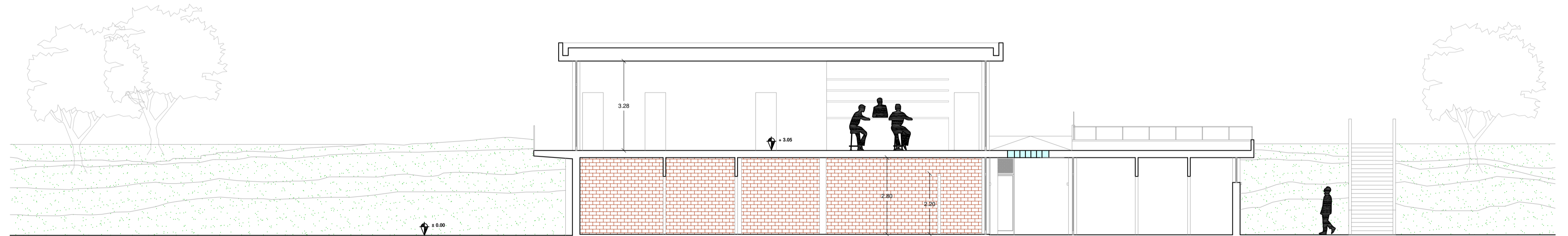

SEZIONE LONGITUDINALE
scala 1:100

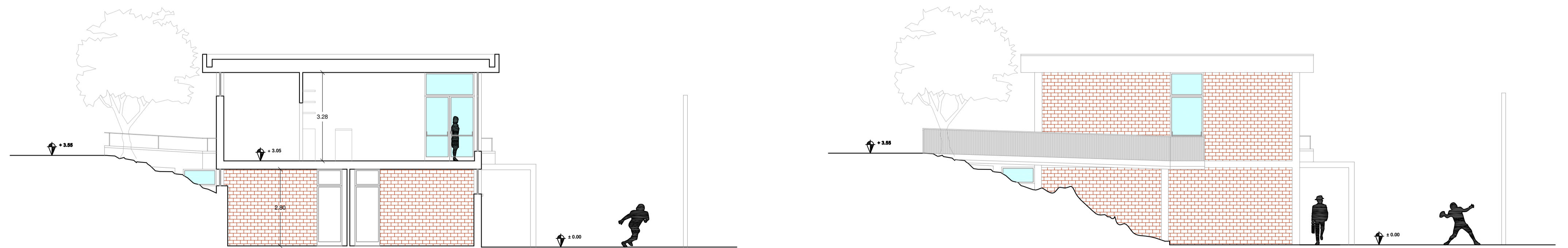

SEZIONE TRASVERSALE A-A'
scala 1:100

PROSPETTO OVEST
scala 1:100