

comune di
PRATO

Codice Fiscale: 84006890481

**Progetto: Riqualficazione energetica scuola F.Lippi via Corridoni -
Finanziamento Fondi Kyoto**

Titolo: Elab.H - Quadro economico

Fase: PROGETTO DEFINITIVO / ESECUTIVO

Assessore ai lavori pubblici	Filippo Alessi
Servizio PF	Governo del territorio
Dirigente del Servizio	Arch. Riccardo Pecorario
Responsabile Unico del Procedimento	Ing. Giovanni Nerini

Progettisti

Progetto Opere Architettoniche

Ing. Iuri Baldi

Geom. Elisabetta Santi

Progettista Int. Miglioramento Sismico

Ing. Francesco Sanzo

Progetto Energetico

Ing. Ir. Giovanni Nerini

Ing. Iuri Baldi

Coordinatore in fase di progettazione

Ing. Simone Arrigucci

Redazione Elaborati Grafici

Arch. Virginia Cammarere

Geom. Chiara Matteoli

Geom. Giacomo Giovanchelli

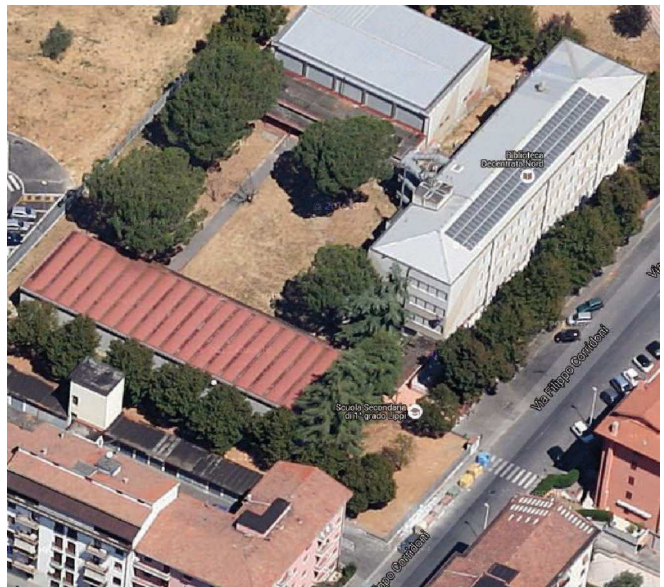

Tav.:Elab.H

Scala:

Spazio riservato agli uffici:

QUADRO ECONOMICO progetto esecutivo
Riqualificazione energetica scuola secondaria "Lippi", Comune di Prato (PO)
Committente: COMUNE DI PRATO

A1	Importo lavori a base d'asta	€	572.255,72
A2	Oneri della sicurezza	€	53.658,49
	SOMMANO (A)	€	625.914,21

B1	IVA sulle opere e Oneri Sicurezza (A) 10%	€	62.591,42
B2	Interventi di miglioramento ed adeguamento strutturale e antisismico (rif. Progetto Antisismico)	€	77.000,00
B3	Imprevisti ed accantonamento di cui all'art. 12 del DPR 207/2010	€	21.976,09
B4	Spese tecniche, comprensive di IVA 22% e contributi previdenziali 4%	€	10.000,00
B5	Incentivi di progettazione (2%)	€	12.518,28
	SOMMANO (B)	€	184.085,79
	TOTALE COMPLESSIVO PROGETTO (A) + (B)	€	810.000,00