

**Progetto**  
**Intervento di edilizia abitativa in favore di famiglie a forte rischio emarginazione sociale, in particolare RSC, attraverso il recupero di una casa colonica di proprietà comunale**

**Titolo**  
**Stato di progetto - prospetti**

**Fase**  
**Progetto Esecutivo**

Assessore ai Lavori Pubblici	<b>Valerio Barberis</b>
Servizio Lavori Pubblici	<b>Edilizia Pubblica</b>
Dirigente del servizio	<b>Arch. Emilia Quattrone</b>
Responsabile Unico del Procedimento	<b>Arch. Luca Piantini</b>

**Progettisti**

Progettista opere architettoniche  
**Arch. Antonio Silvestri**

Progettista opere strutturali  
**Ing. Francesco Sanzo**

Collaboratori  
**Arch. Alessio Gai**  
**Ing. Francesco Guarducci**

Tavola: **5**  
 Scala: **1:50**  
 Spazio riservato agli uffici:



© Copyright Comune di Prato - Servizio Lavori Pubblici  
 è vietata la riproduzione anche parziale del documento

data **luglio 2015**

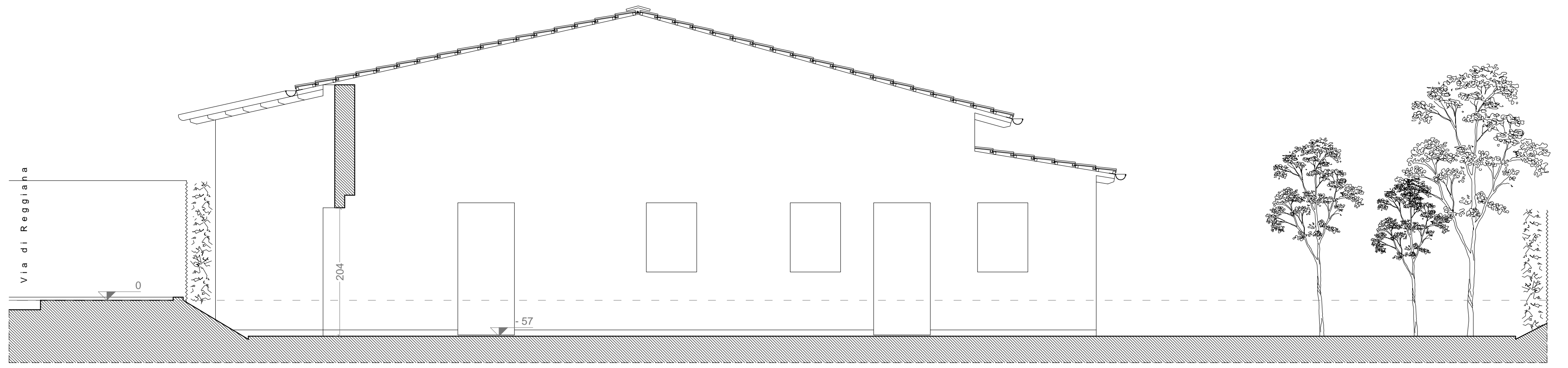
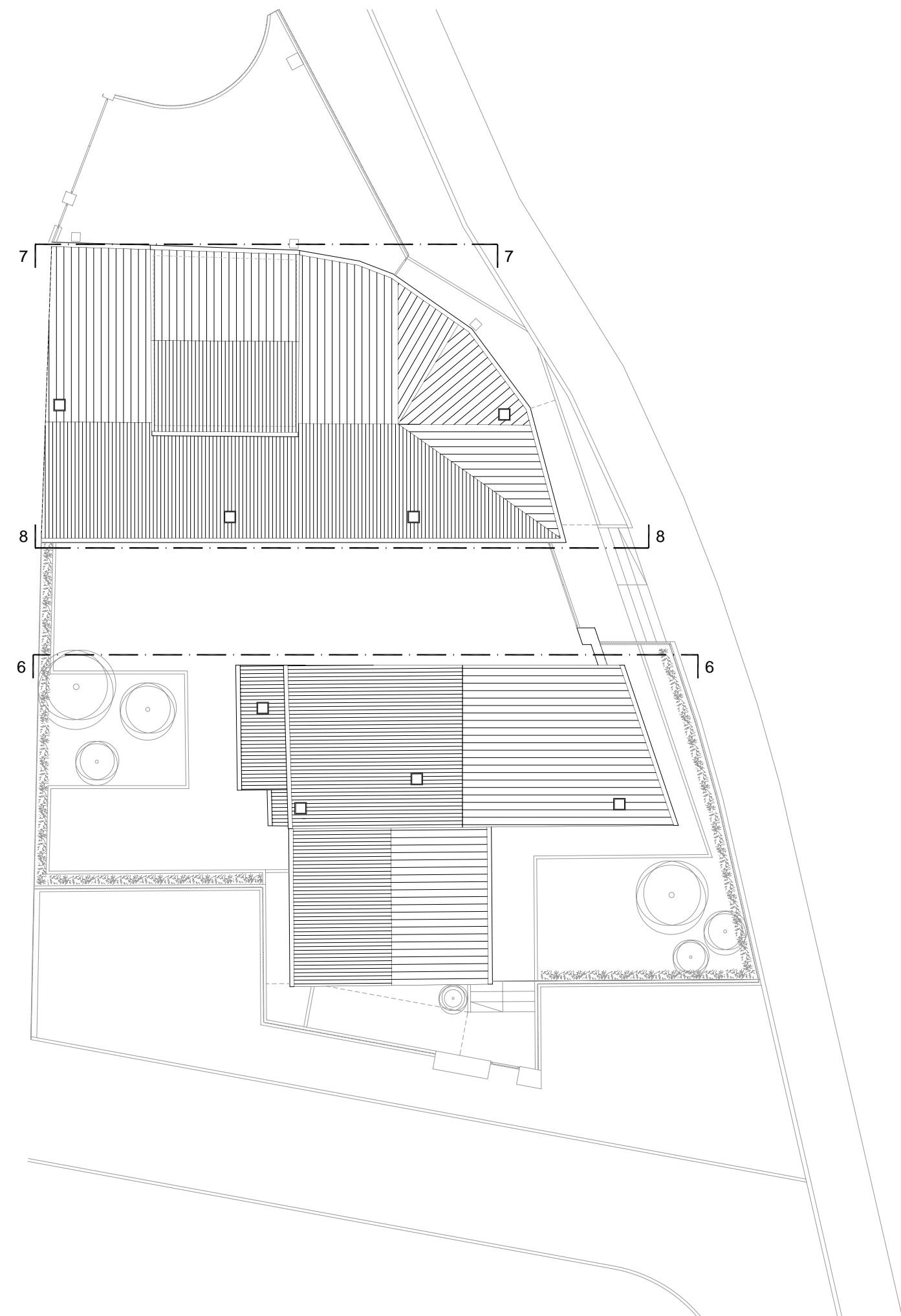

sezione 6-6

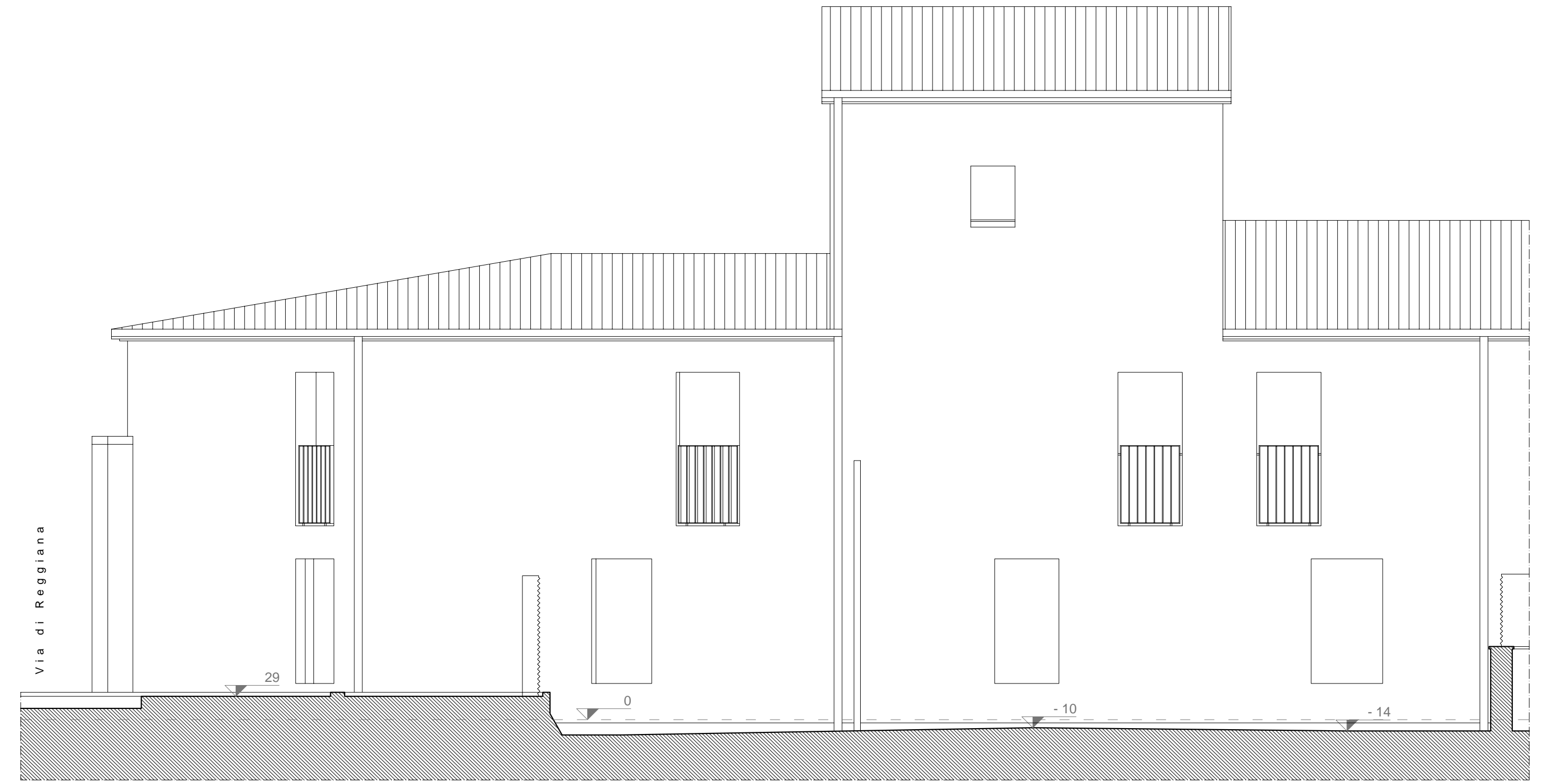

sezione 7-7

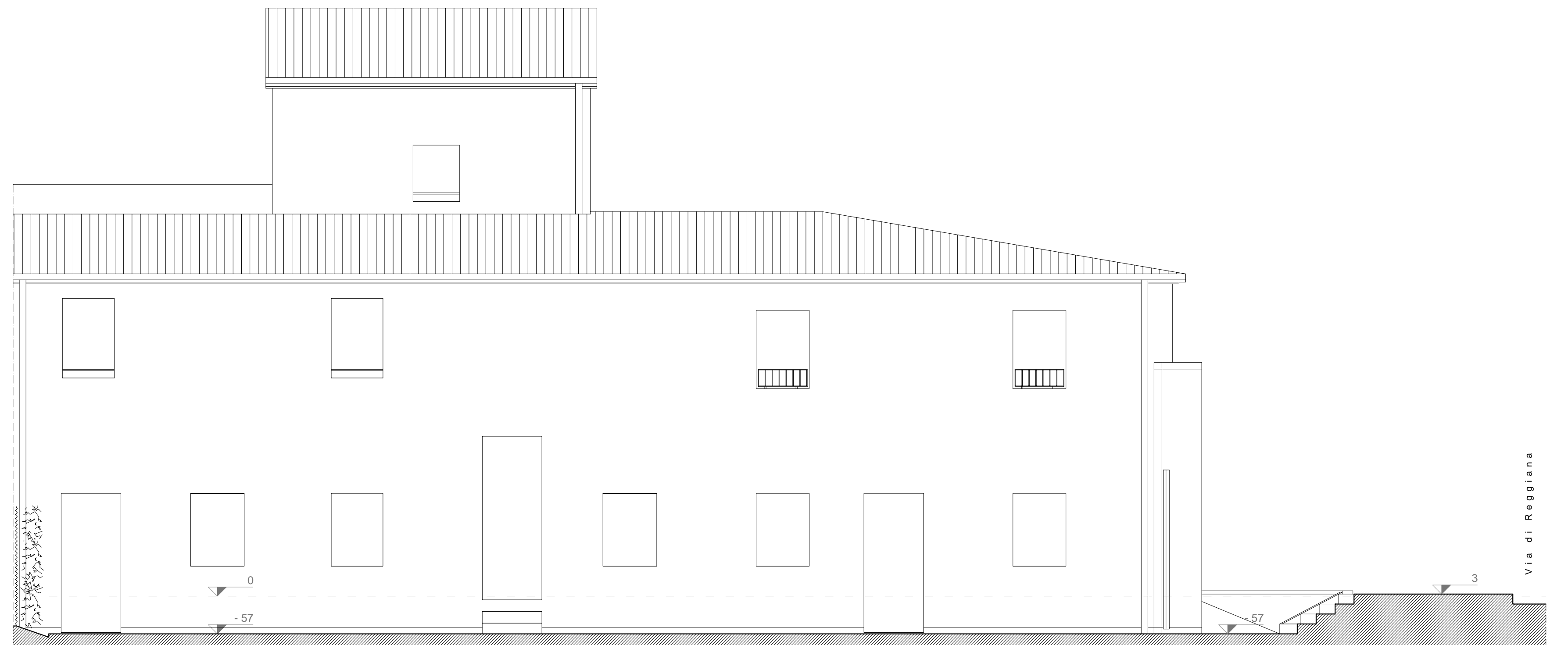

sezione 8-8