

**ABACO DELLE FINESTRE**  
Stato attuale - scala 1:50

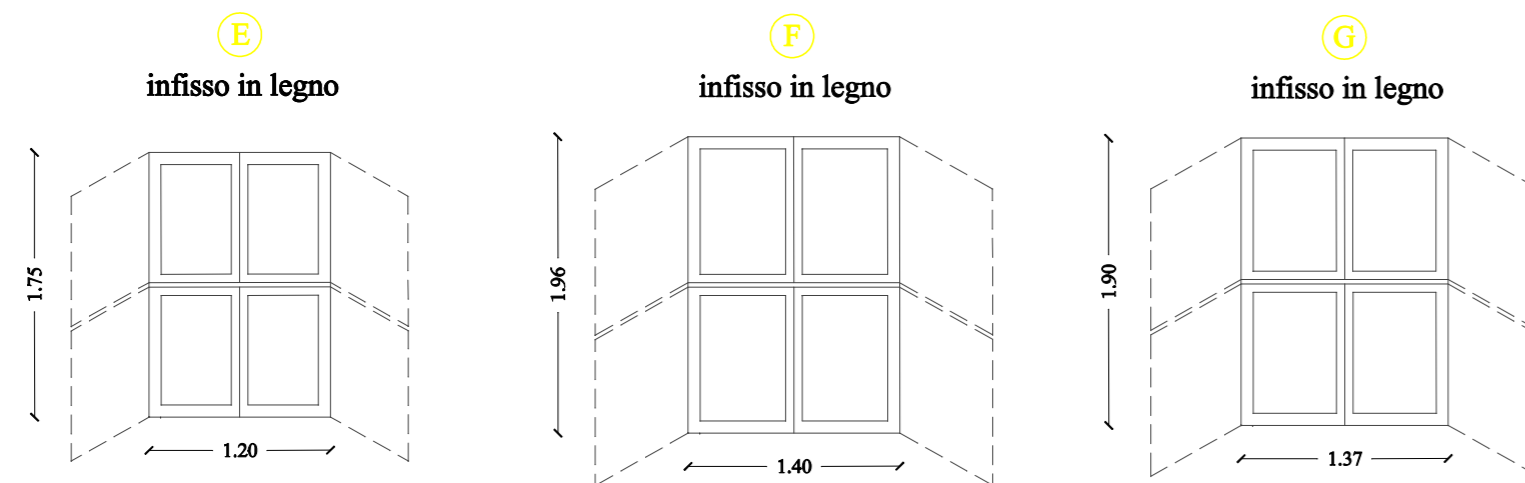

**ABACO DELLE FINESTRE**  
Stato di progetto - scala 1:50

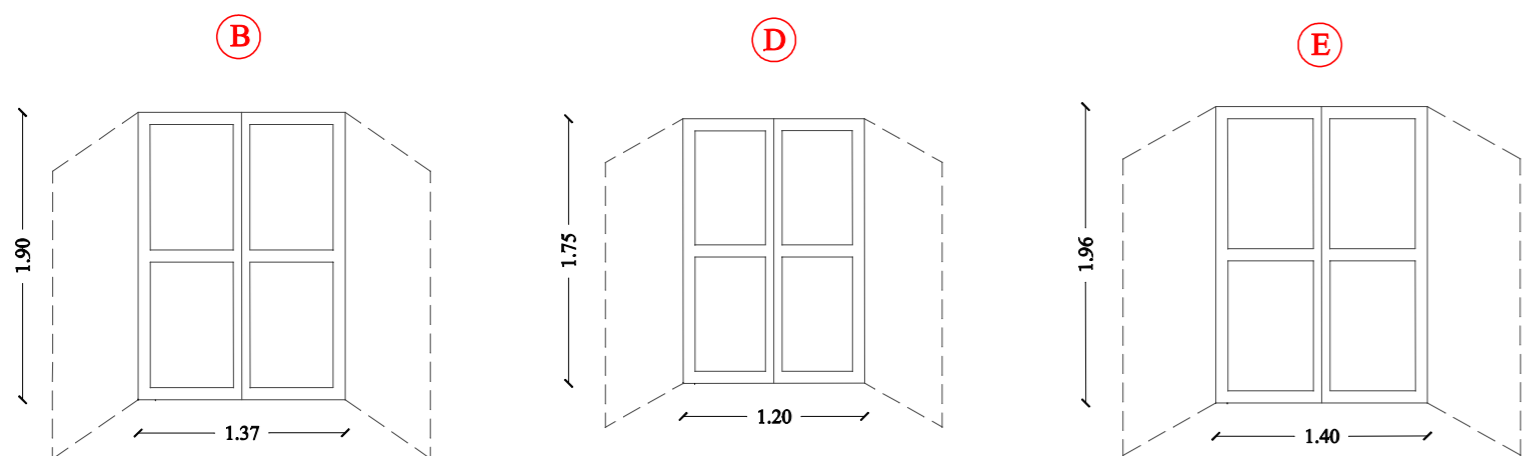

Caratteristiche tecniche	
- Infissi in legno	- Fattori UV : trasmissione < 1%
- Stratificazione : vetro 6/7 mm. - camera - vetro 6/7 mm.	- Fattori luminosi : trasmissione 29 %
- Trasmittanza termica U [ W/m²K ] : chiusure trasparenti - Uw ≤ 2,16 comprensive degli infissi - Ug ≤ 1,71 (solo vetro)	- Riflessione interna 8 %

**PIANTA PIANO PRIMO**

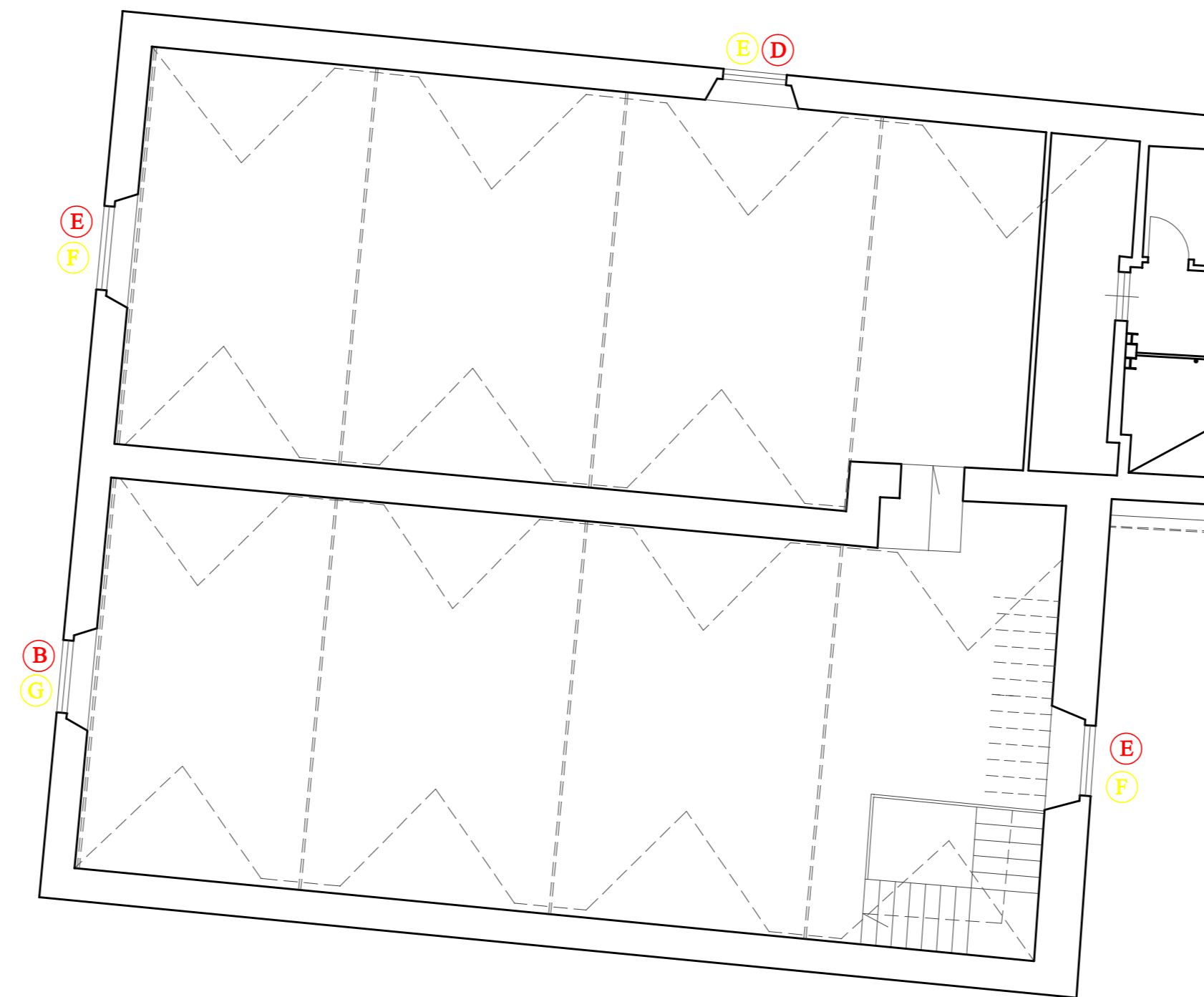

Progetto:  
**Museo di Palazzo Pretorio - Restauro edificio ex Monte Pegni - II° LOTTO LAVORI**

Titolo:  
**STATO ATTUALE - Abaco delle finestre**

Fase: **Progetto esecutivo**

Servizio Lavori Pubblici  
 Assessore ai Lavori Pubblici **Valerio Barberis**  
 Dirigente del Servizio **Arch. Emilia Quattrone**  
 Responsabile Unico del Procedimento **Arch. Francesco Procopio**

**Progettisti**

Progettista opere architettoniche  
**Arch. Francesco Procopio**  
**Geom. Elisabetta Santi**

Collaborazione  
**Arch. Francesco Buttafuoco**

Tavola: **8**

Scala: **1:100 - 1:200**

Spazio riservato agli uffici:

