

Progetto: **Ex Conservatorio di S. Caterina -  
 Revisione e rifacimento delle coperture di edifici prospicienti  
 la corte del teatro**

Titolo: **Tav. A07 - Prospetto CC' e sezione AA',  
 stato attuale, progetto e sovrapposto scala 1:100**

Fase: **PROGETTO DEFINITIVO / ESECUTIVO**

Assessore ai lavori pubblici	<b>Valerio Barberis</b>
Servizio PI	<b>Lavori Pubblici</b>
Dirigente del Servizio	<b>Arch. Emilia Quattrone</b>
Responsabile Unico del Procedimento	<b>Arch. Francesco Procopio</b>

**Progettisti**

Progettisti Opere Architettoniche:  
**Arch. Francesco Procopio**  
**Geom. Elisabetta Santi**  
 Elaborati grafici  
**Arch. Virginia Cammarere**

Tavola: **A07**  
 Scala: 1/100  
 Spazio riservato agli uffici:

© Copyright Comune di Prato - Servizio Lavori Pubblici  
 è vietata la riproduzione anche parziale del documento

data: **Ottobre 2015**

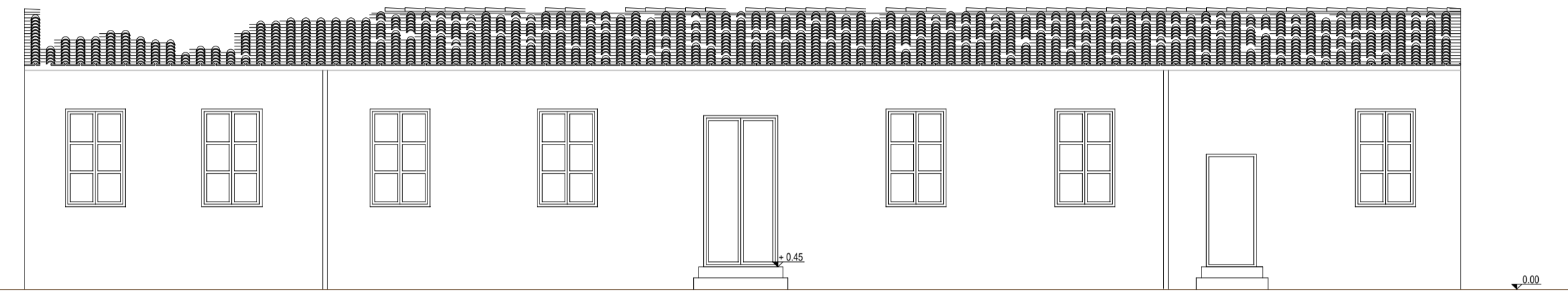

Prospetto C-C' - Stato attuale

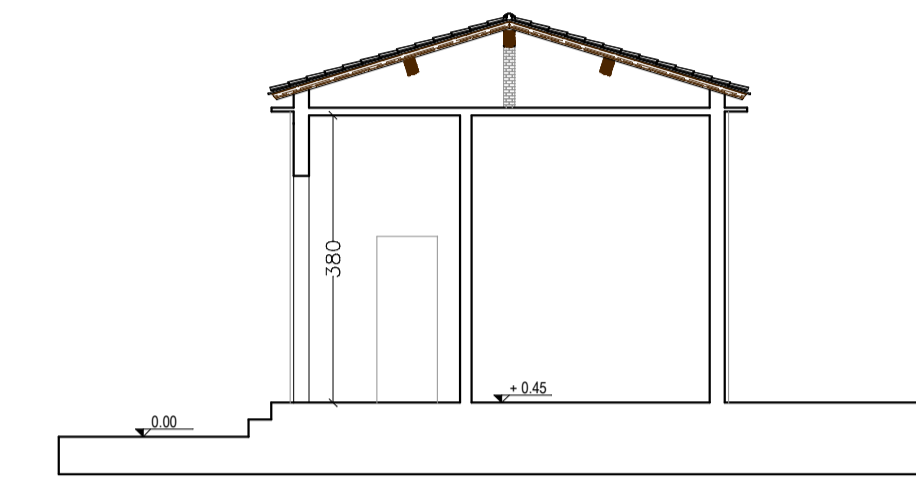

Sezione A-A' - Stato attuale

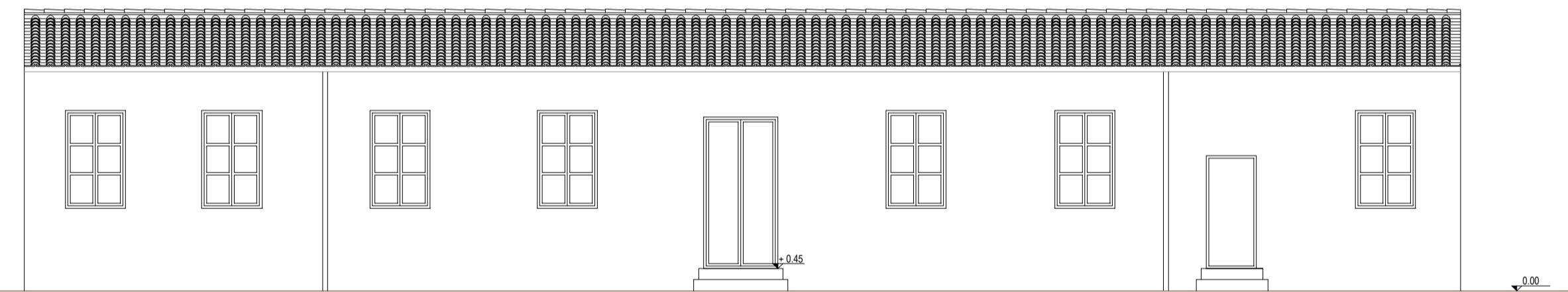

Prospetto C-C' - Stato di progetto

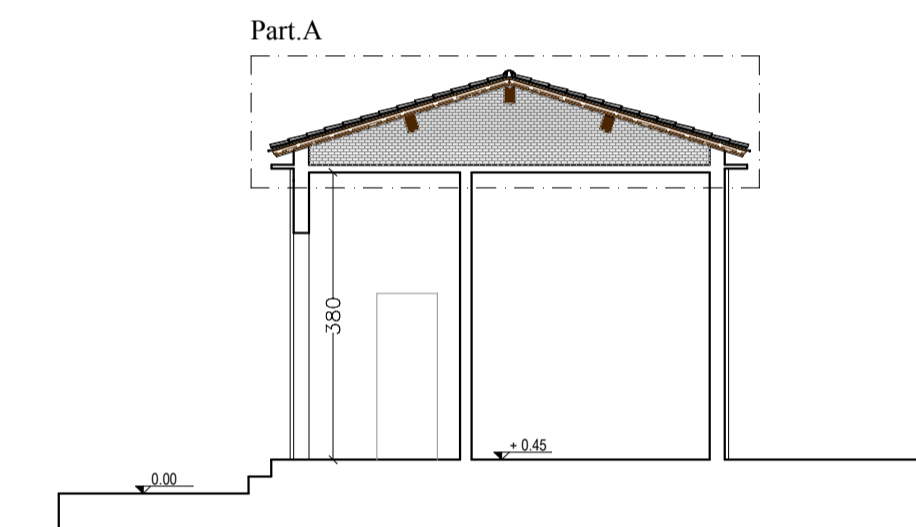

Sezione A-A' - Stato di progetto

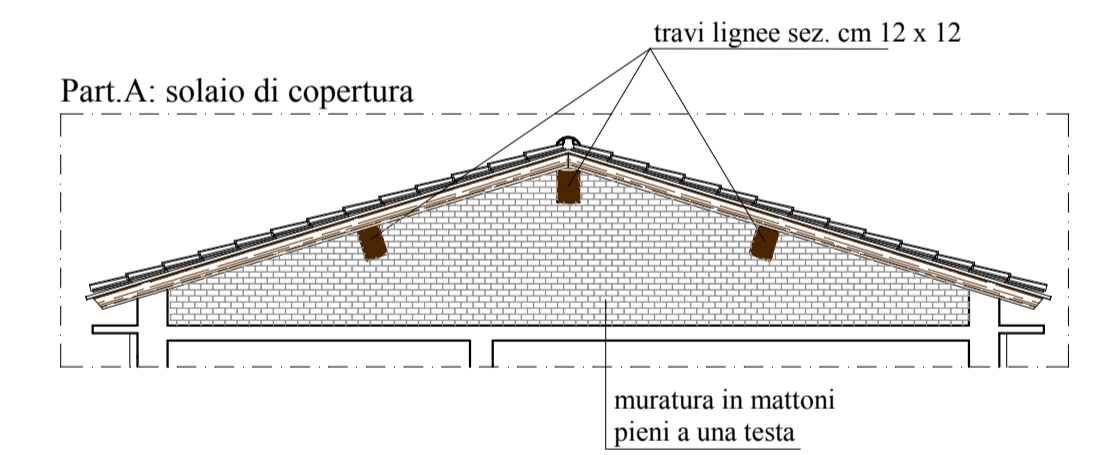

Prospetto C-C' - Stato sovrapposto

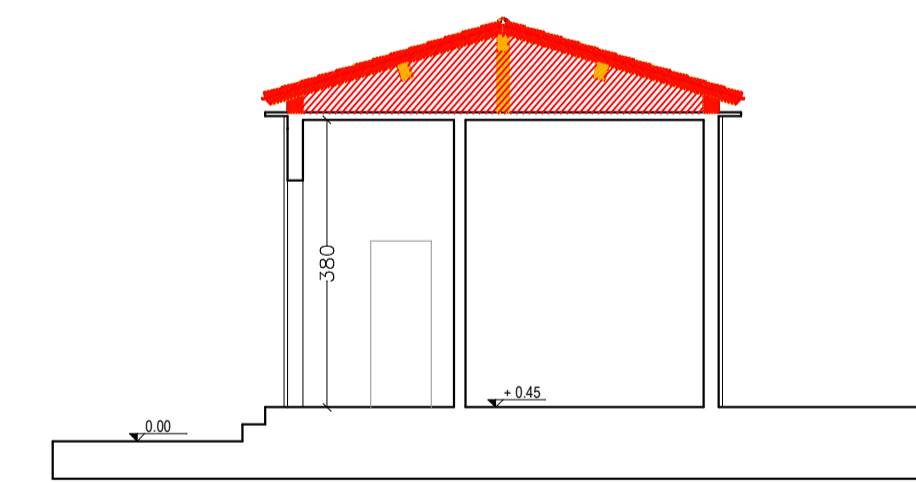

Sezione A-A' - Stato sovrapposto