

COMUNE DI PRATO	UBICAZIONE
Via Calati Senza Croce - Località MALISEI	
Progetto Preliminare per la nuova Club-House con locali Pizzeria annessi	OGGETTO
PIANTE SEZIONI E PROSPETTI	ELABORATO
Studio di Architettura e progettazione Giuseppe Cresti Architetto - 777 Prato, 59100 Cell. 347.1979180 - Tel./fax. 0574.1826304 giacomocristiarchitetto@gmail.com	PROGETTO
Società Sportiva ASD Malisei-Tobbianese	RICHIEDENTE
	SCALA 1:100

CALCOLO VOLUME EDIFICABILE

MPA - Regolamento Urbanistico
Art. 55 - Impianti sportivi scoperti (PSI)
3.1.1 Per la sub-house, gli uffici, il servizio di ristoro e l'accoglienza il volume massimo edificabile complessivo è di 900 mc. L'altezza massima, con non più di tre piani, non deve superare i 7,00 mt. ()

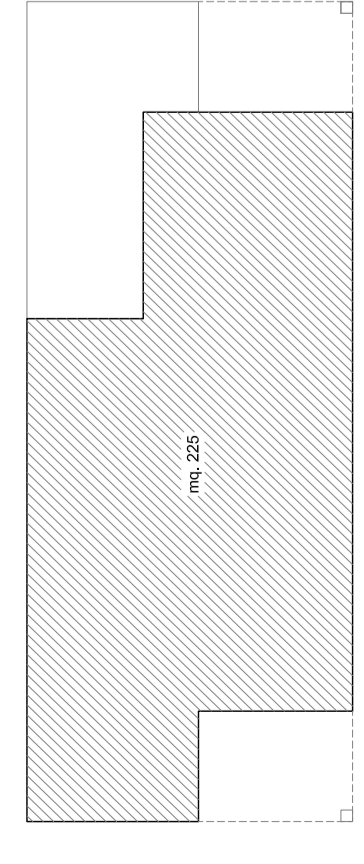
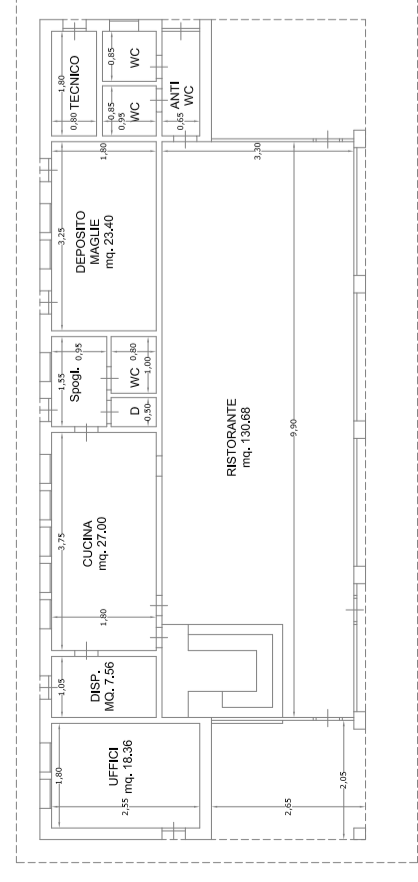

Superficie Edificabile: 21000 mq ± 2,3 ha
Indice di fabbricabilità: 300mq/ha = 6300 mc
Volume locali accessori = 220mq ± 0,3m = 675mc

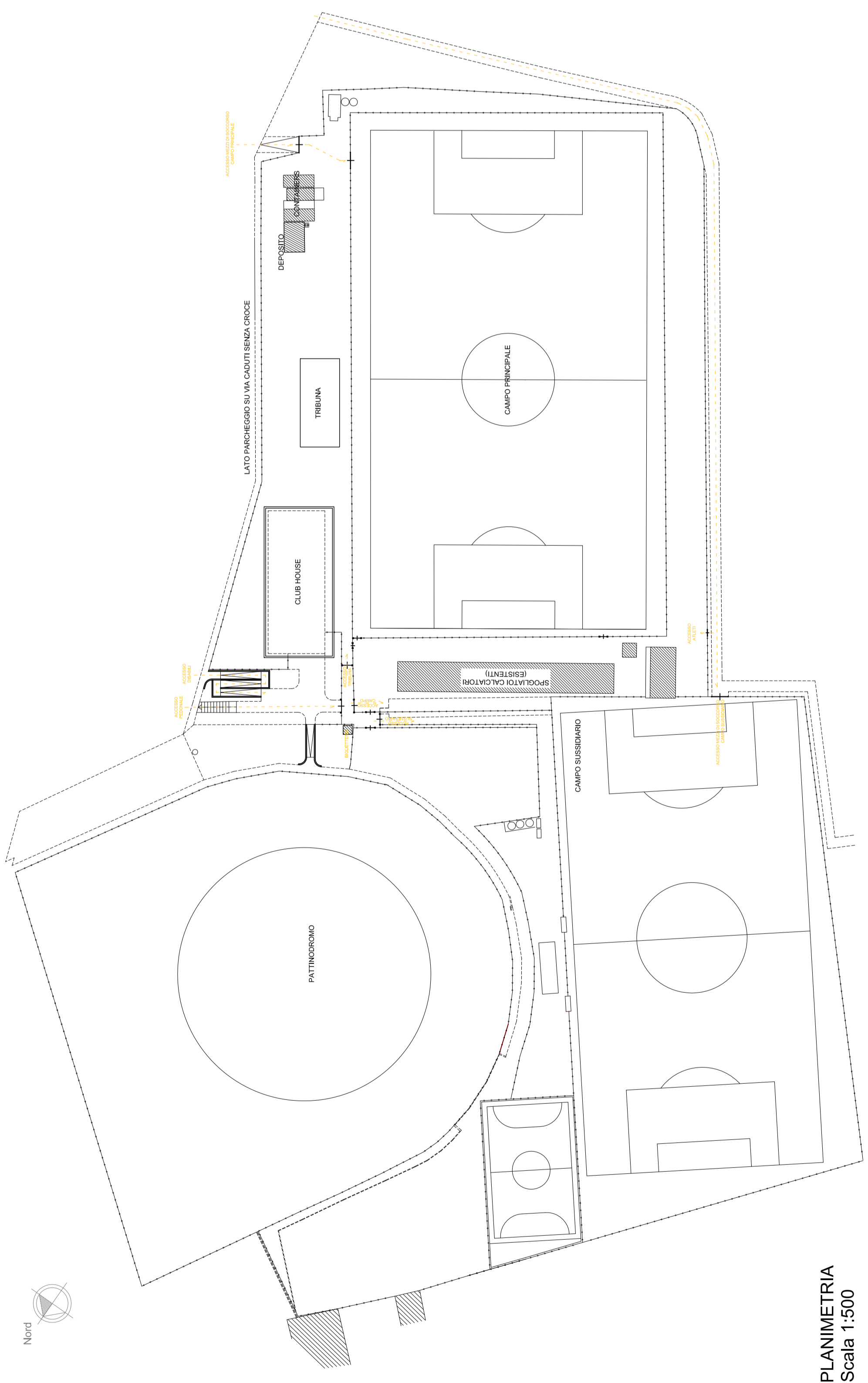

PLANIMETRIA
Scala 1:500

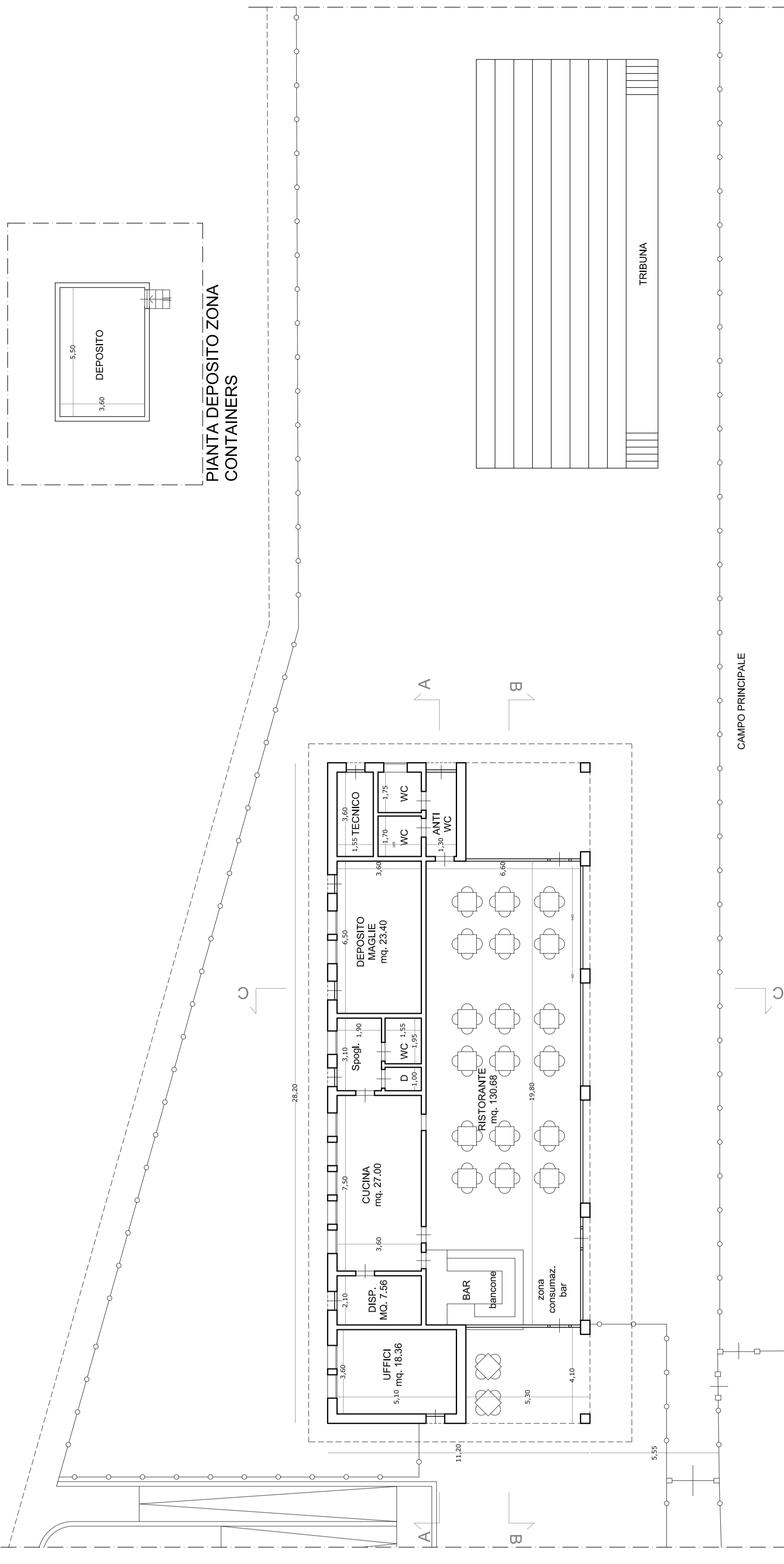

PIANTA

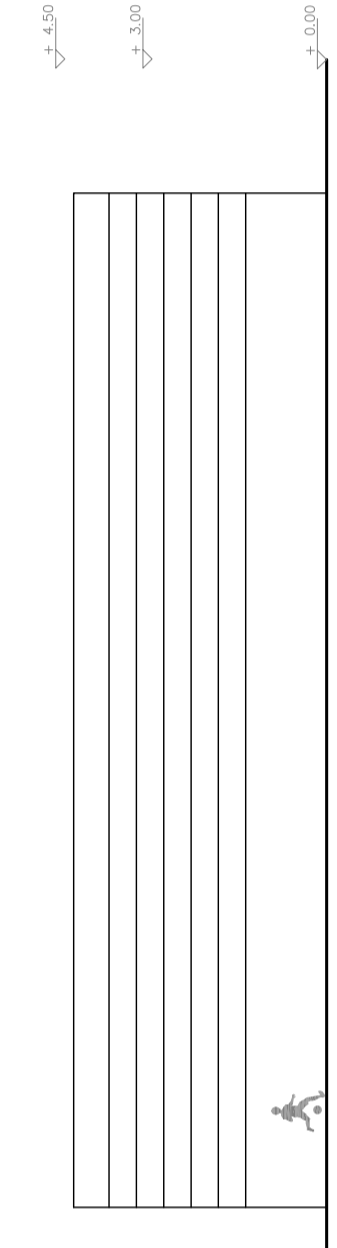

PROSPETTO FRONTE

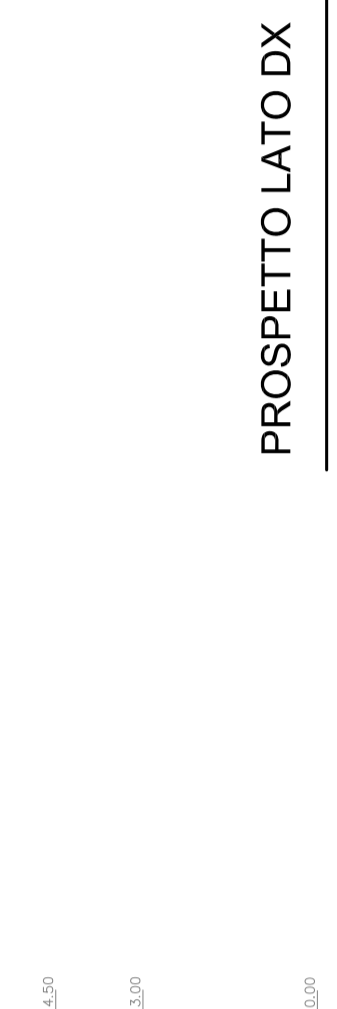

PROSPETTO LATO DX

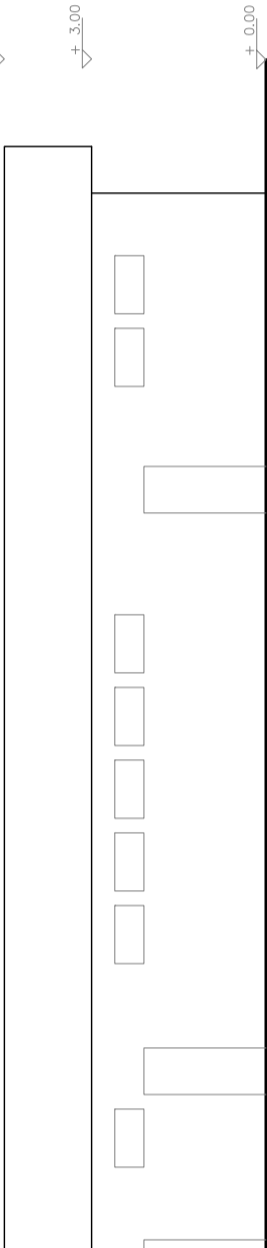

PROSPETTO RETRO



PROSPETTO LATO SX

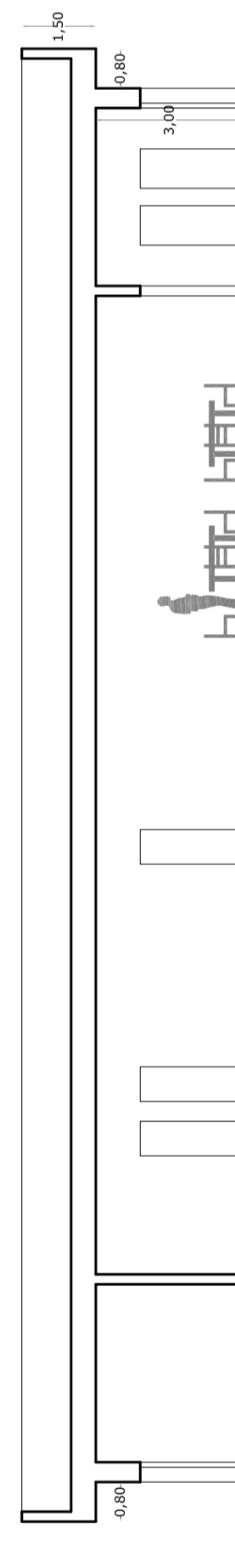

SEZIONE A-A



SEZIONE B-B

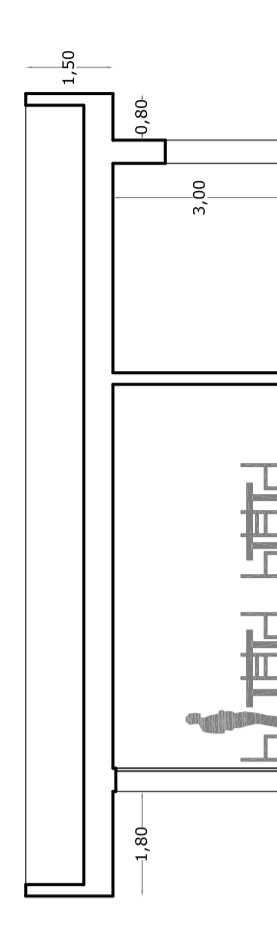

SEZIONE C-C

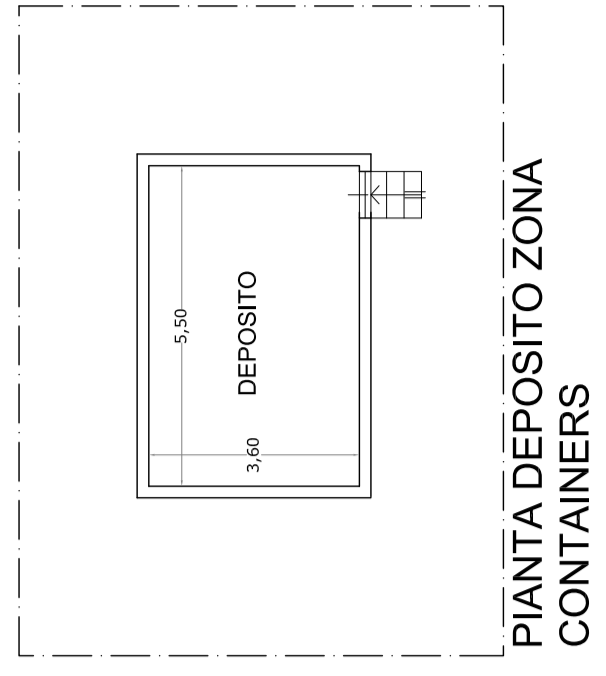

PIANTA DEPOSITO ZONA CONTAINERS

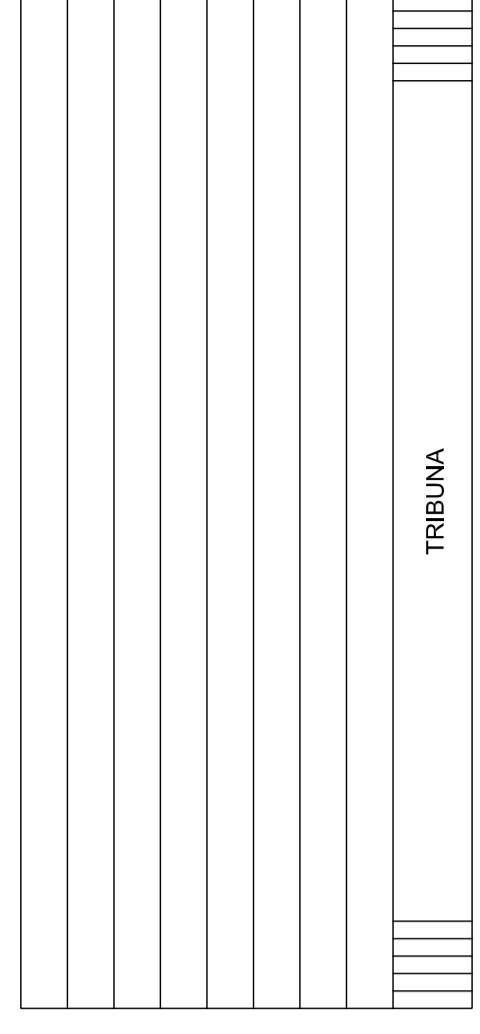

TRIBUNA

CAMPO PRINCIPALE

PIANTA