

DETTAGLIO NODO PARETI REI/CARTONGESSO scala 1:10

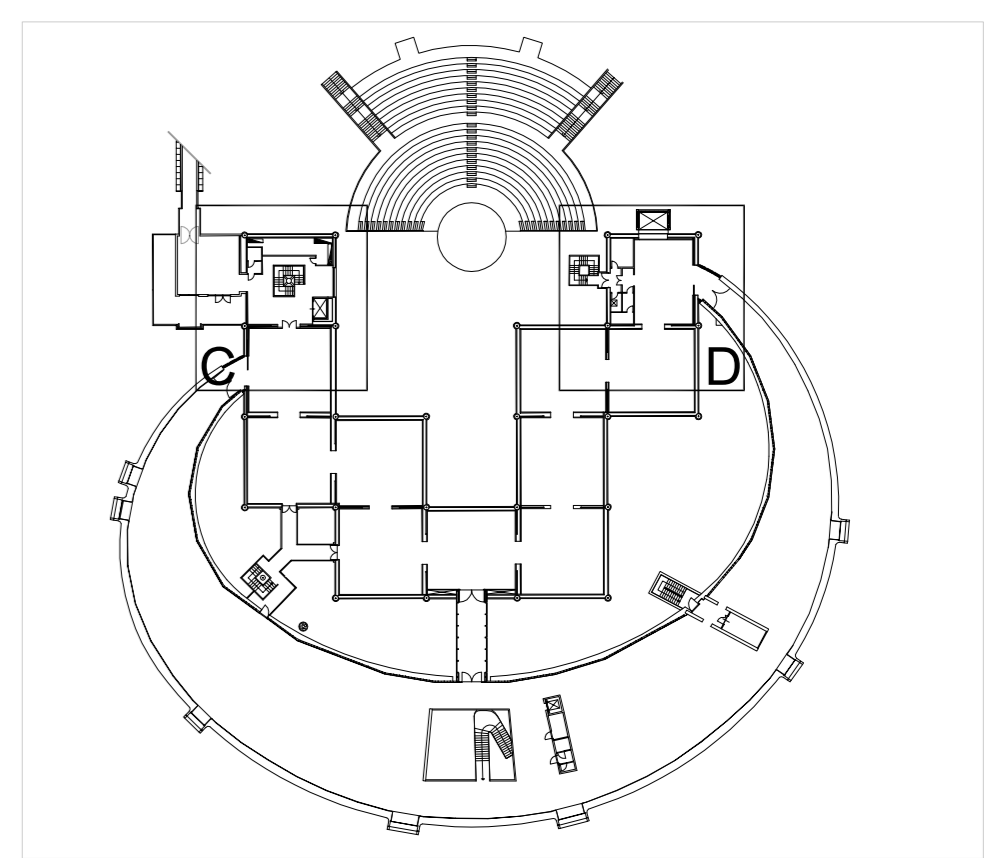

**Comune di PRATO**  
 Codice Fiscale 84060940481

**Progetto**  
 Centro per l'arte contemporanea L. Pecci - Riquilificazione ed adeguamento normativo dell'edificio esistente - 1° lotto

**Titolo**  
 Dettagli architettonici - piano primo

**Fase**  
 Progetto Esecutivo

Assessore ai Lavori Pubblici	<b>Valerio Barberis</b>
Servizio Lavori Pubblici	<b>Edilizia Pubblica</b>
Dirigente del servizio	<b>Arch. Emilia Quattrone</b>
Responsabile Unico del Procedimento	<b>Arch. Luca Piantini</b>

**Progettisti**

Progettista opere architettoniche  
**Arch. Antonio Silvestri - Comune di Prato**

Progettista opere strutturali - strutture esistenti  
**Ing. Francesco Sanzo - Comune di Prato**

Progettista opere strutturali - nuove strutture  
**ACS Ingegneri - Ing. Jacopo Ceramelli**

Progettista impianti meccanici  
**Ing. Dante Di Carlo**

Progettista impianti elettrici  
**CMA.eri - Ing. Maurizio Mazzanti**

Coordinatore sicurezza in fase di progettazione  
**Arch. Paola Falaschi**

Collaboratori alla progettazione  
**Geom. Michele Faranda**  
**Arch. Francesco Baldi**  
**Ing. Francesco Guarducci**

**Tavola n. A - 15**  
 Scala: 1:50; 10  
 Spazio riservato agli uffici:

© Copyright Comune di Prato - Servizio Lavori Pubblici è vietata la riproduzione anche parziale del documento data **ottobre 2015**