

SEZIONE 3

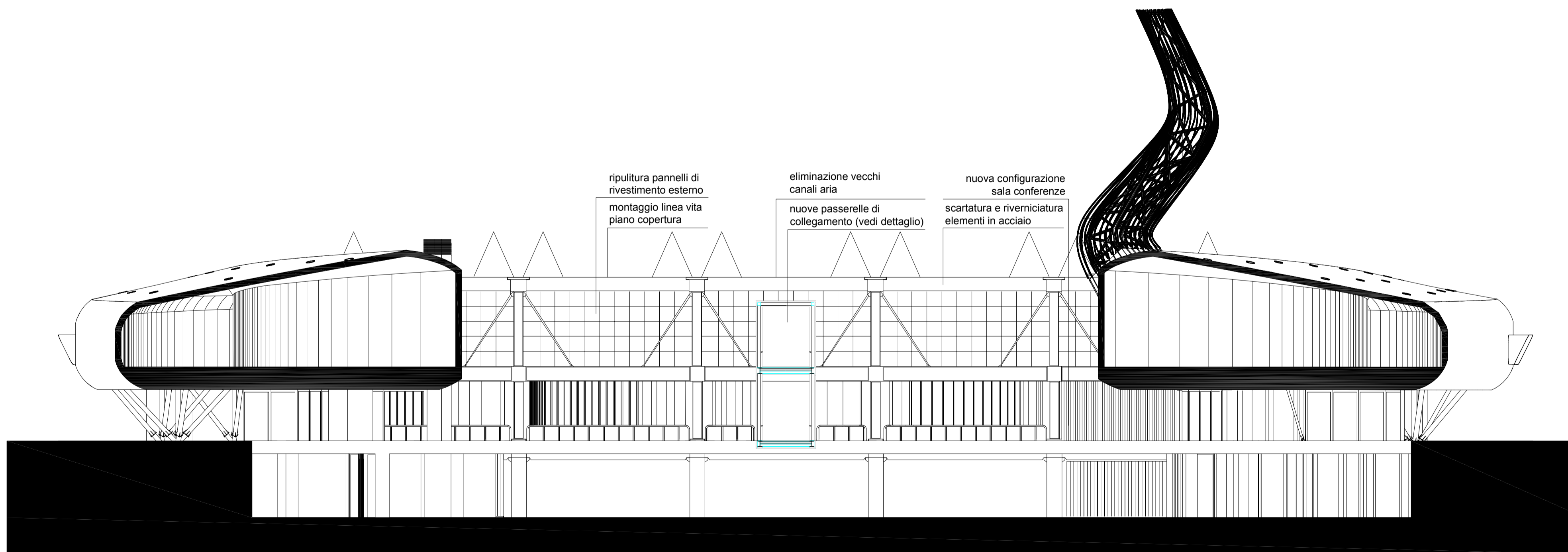

SEZIONE 4

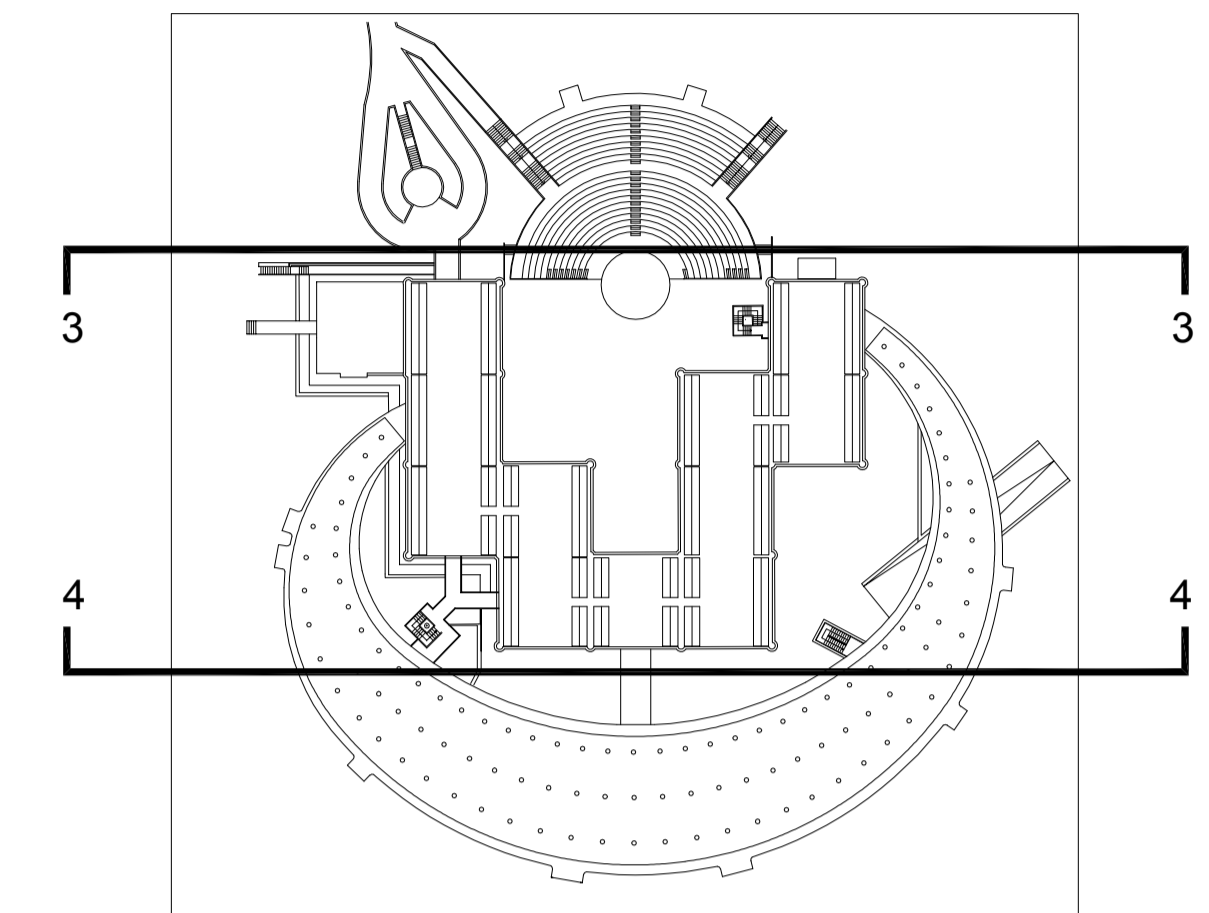

Progetto  
**Centro per l'arte contemporanea L. Pecci - Riquilificazione ed adeguamento normativo dell'edificio esistente - 1° lotto**

Titolo  
**Stato di progetto - sezioni 3 - 4**

Fase  
**Progetto Esecutivo**

Assessore ai Lavori Pubblici	<b>Valerio Barberis</b>
Servizio Lavori Pubblici	<b>Edilizia Pubblica</b>
Dirigente del servizio	<b>Arch. Emilia Quattrone</b>
Responsabile Unico del Procedimento	<b>Arch. Luca Piantini</b>

**Progettisti**

Progettista opere architettoniche  
**Arch. Antonio Silvestri - Comune di Prato**  
 Progettista opere strutturali - strutture esistenti  
**Ing. Francesco Sanzo - Comune di Prato**  
 Progettista opere strutturali - nuove strutture  
**ACS ingegneri - Ing. Iacopo Ceramelli**  
 Progettista impianti meccanici  
**Ing. Dante Di Carlo**  
 Progettista impianti elettrici  
**CMA srl - Ing. Maurizio Mazzanti**  
 Coordinatore sicurezza in fase di progettazione  
**Arch. Paola Falaschi**  
 Collaboratori alla progettazione  
**Geom. Michele Faranda**  
**Arch. Francesco Baldi**  
**Ing. Francesco Guarducci**



Tavola n. A - 10

Scala: 1:200

Spazio riservato agli uffici:

© Copyright Comune di Prato - Servizio Lavori Pubblici  
 è vietata la riproduzione anche parziale del documento

data **ottobre 2015**