

Progetto gestione servizi cimiteriali

Cimitero di Chiesanuova:  
Planimetria cimiteriale e dati informativi

Assessore ai lavori pubblici **Filippo Alessi**  
 Area Tecnica **PH - Mobilità e Infrastrutture**  
 Dirigente del Servizio **Ing. Rossano Rocchi**

**Progettisti**

Gerarda Del Reno  
 Derry Ciaramelli  
 Giuseppe Antenucci  
 Elena Carpani

R.U.P.  
 Geom. Gerarda Del Reno









Tavola: 2.6  
 Scala: 1:1000 - particolare 1:100

© Copyright Comune di Prato  
 è vietata la riproduzione anche parziale del documento

data: Luglio 2015

Legenda sepolture e strutture:

-  Campi inumazione
-  Gallerie loculi
-  Strutture di servizio
-  Blocchi ossari e cinerari
-  Cappelle e sepolture private
-  Obitorio

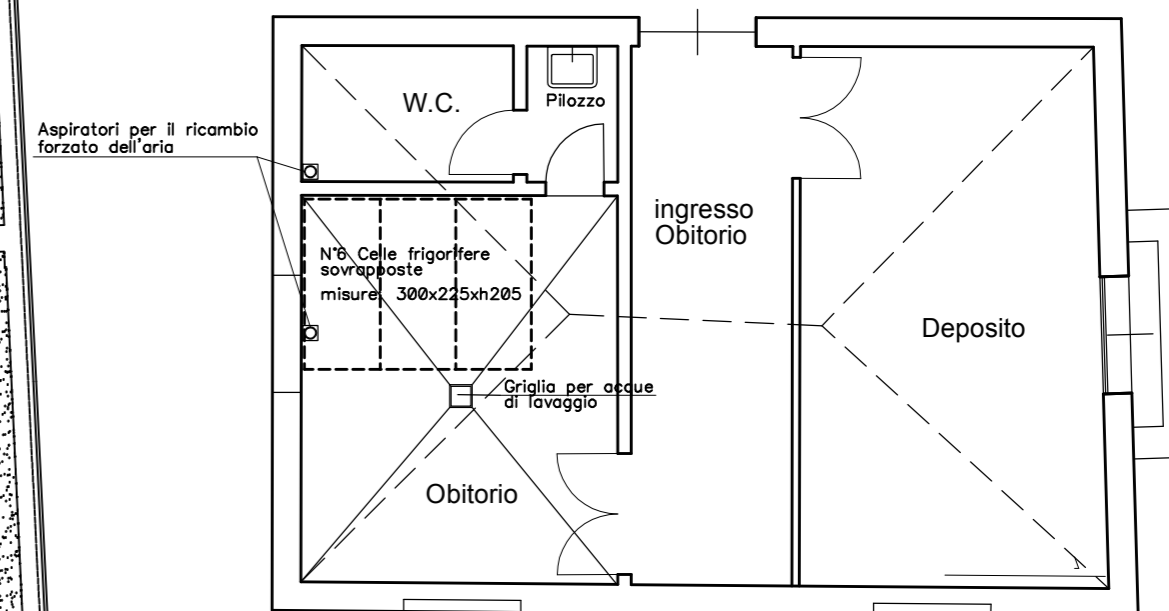
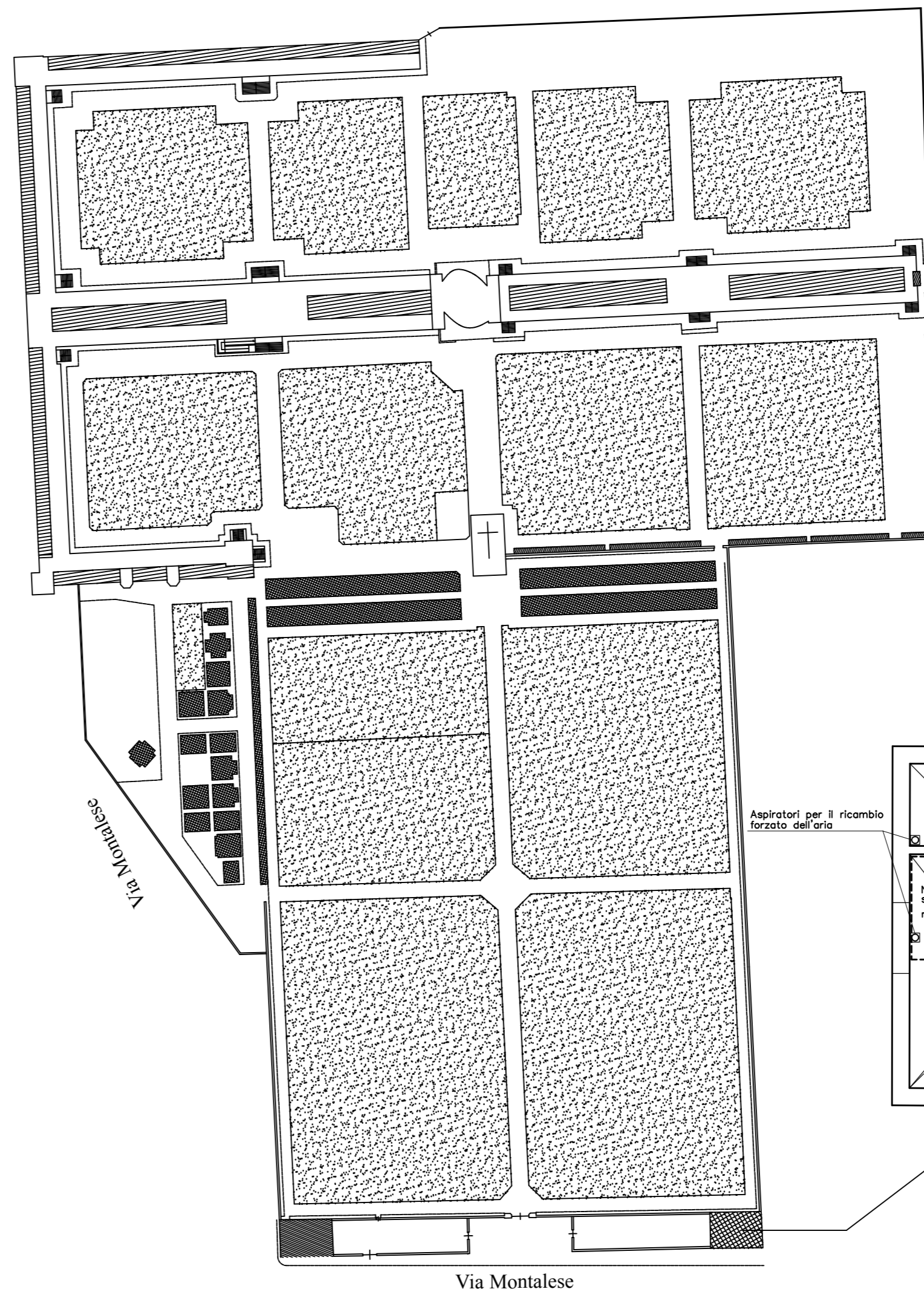

PIANTA PIANO TERRA  
Particolare Obitorio

Cimitero Comunale di Chiesanuova

Via Montalese, 314 - Prato

Estensione territoriale del cimitero  
mq. 40550

Anno di fondazione: 1840

Capienza del cimitero, totale dei  
posti occupati e liberi:

loculi per sepoltura salme n. 6501

ossarini/cinerari n. 8644

posti per inumazione n. 6047

cappelle e sepolture private n. 881

I dati sono puramente indicativi  
con finalità descrittiva e non sono  
vincolanti per l' A.C.