

 **Are non oggetto di Appalto**
 **Area ex parcheggio da riempire con terra**
 **Porzione di Banchina stradale da demolire**



Area ex parcheggio da riempire con terra in attesa della formazione di riavvio

Comune di PRATO
 C.so F.lli. Rosselli, 100 - 51100 Prato (PT)

Progetto
 Riquadrificazione degli spazi esterni del Centro per l'Arte Contemporanea L. Pecci - 1° LOTTO

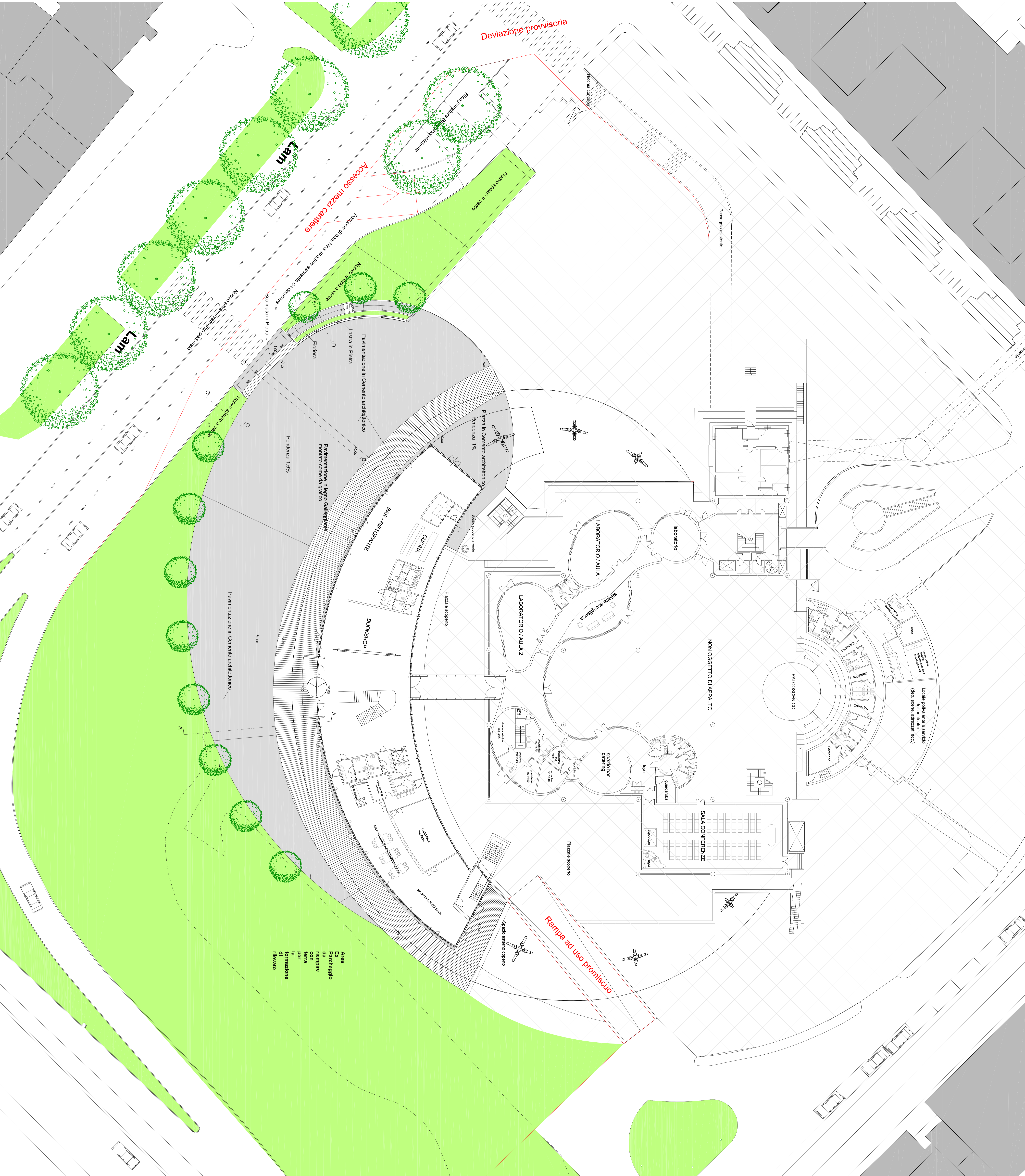
Titolo
 Progetto Architettonico - Piano di Sicurezza e Coordinamento

Fase
 Progetto Esecutivo

Assessorato ai Lavori Pubblici **Valerio Barbieri**
 Servizio Lavori Pubblici, Grandi Opere, Servizi Lavori Pubblici
 Dirigente del Servizio **Ingr. Lorenzo Frascioni**
 Responsabile Unico del Procedimento **Arch. Luca Prandini**

Progettisti
 Progettista opera architettonica **Arch. Luca Prandini**
 Progettista illuminotecnica **Arch. Luca Prandini**
 Progettista impiantistica **Kino Workshop srl - Arch. Bernardo Di Dipollito via Foca 6-51122 Traverseto**
 Progettista impianti meccanici **Progettista impianti elettrici **OMA S.r.l. Ing. Maurizio Mazzanti****
 Coordinatore sicurezza in fase di progettazione **Costruzioni S.p.A. Ing. Antonio Silvestri**
 Arch. Antonio Silvestri
 Arch. Francesco Baldi

Tavola: Sic. 01 Layout di Cantiere
Scala: 1:200
 Spazio riservato agli uffici

© Copyright Comune di Prato - Servizio Ufficio Pubblica Istruzione
 è vietata la riproduzione anche parziale del documento

Data: **Aprile 2015**