



COMUNE DI PRATO

PROGETTO DI ALLESTIMENTO  
DEL MUSEO CIVICO DI PRATO

COMMITTENTE:  
Comune di Prato  
Piazza del Comune n. 2, 59100 Prato (PO)  
Assessore ai Lavori Pubblici: Roberto Caverni  
Servizio Lavori Pubblici, Energia, Grandi Opere e Protezione Civile  
U.O. Recupero Patrimonio Storico  
Dirigente del Servizio: Ing. Lorenzo Frasconi  
Responsabile Unico del Procedimento: Arch. Francesco Procopio

PROGETTO ALLESTIMENTO:

Prof. Arch. Adolfo Natalini (capogruppo)  
Guicciardini & Magni Architetti Studio Associato  
Via Vittorio Veneto n. 1, 53036 Poggibonsi (SI)  
Arch. Piero Guicciardini  
Arch. Marco Magni  
Arch. Nicola Capezzuoli  
Arch. Edoardo Botti  
Arch. Giuseppe Lo Presti  
Collaboratori: Arch. Pierandrea Martinelli, Arch. Elena Magazzini  
Arch. Maria Cristina Rizzello

PROGETTO ILLUMINOTECNICO:

Arch. Barbara Balestreni

PROGETTO IMPIANTI:

Ing. Gianmarco Magnifico  
Con Ing. Mauro Garuglieri

COORDINATORE DELLA SICUREZZA IN  
FASE DI PROGETTAZIONE ED ESECUZIONE:

Arch. Edoardo Botti

PROGETTO GRAFICO:

Stefano Rovai

PROGETTO APPARATI MULTIMEDIALI:

Dott. Roberto Creton

CONSULENTE PER LA STORIA URBANISTICA:

Alick M. McLean

OTTOBRE 2012

PROGETTO ESECUTIVO  
STATO ATTUALE

ALL/02

PIANTA PIANO PRIMO E PIANO PRIMO  
AMMEZZATO

1:100

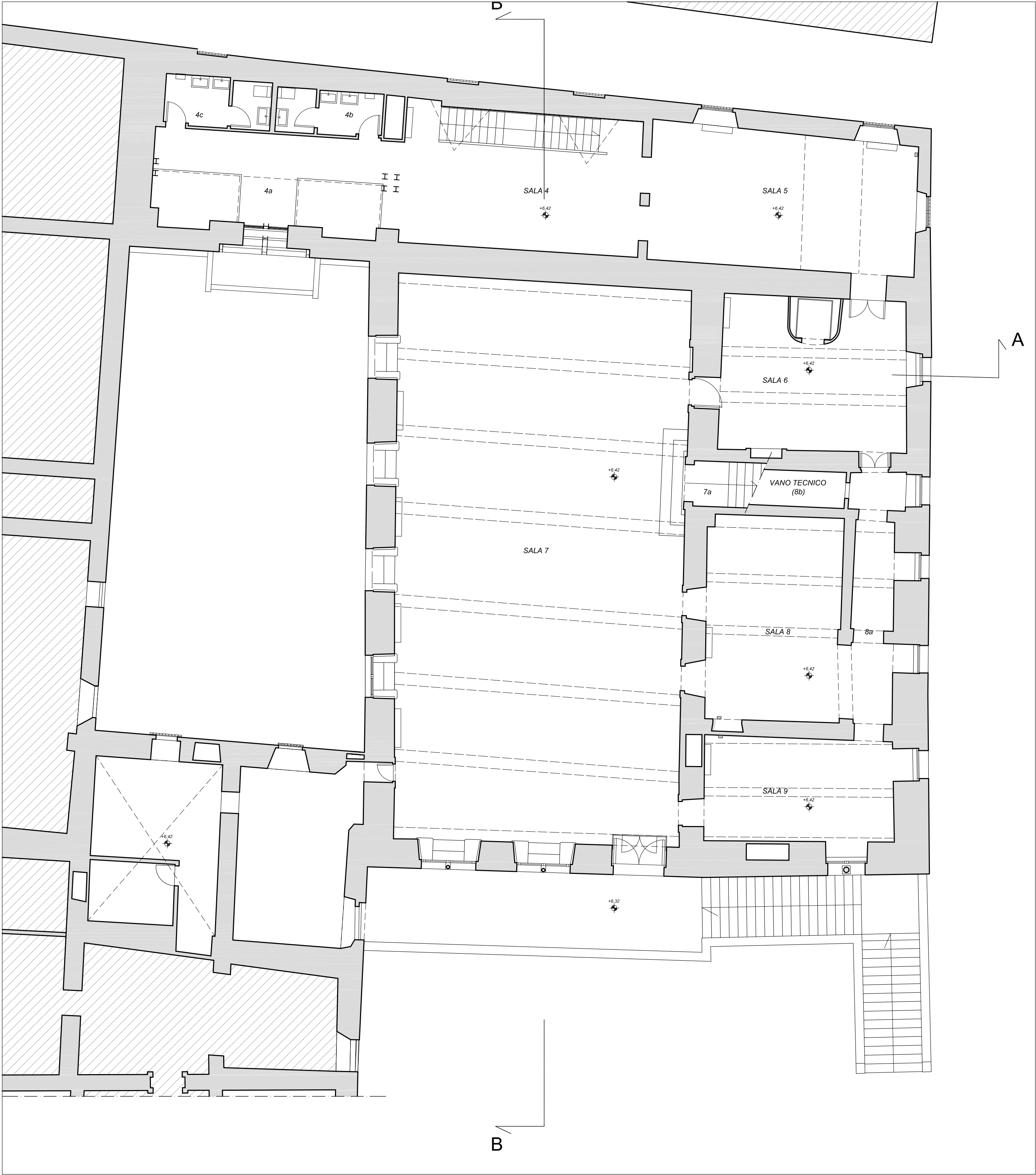

PIANO PRIMO

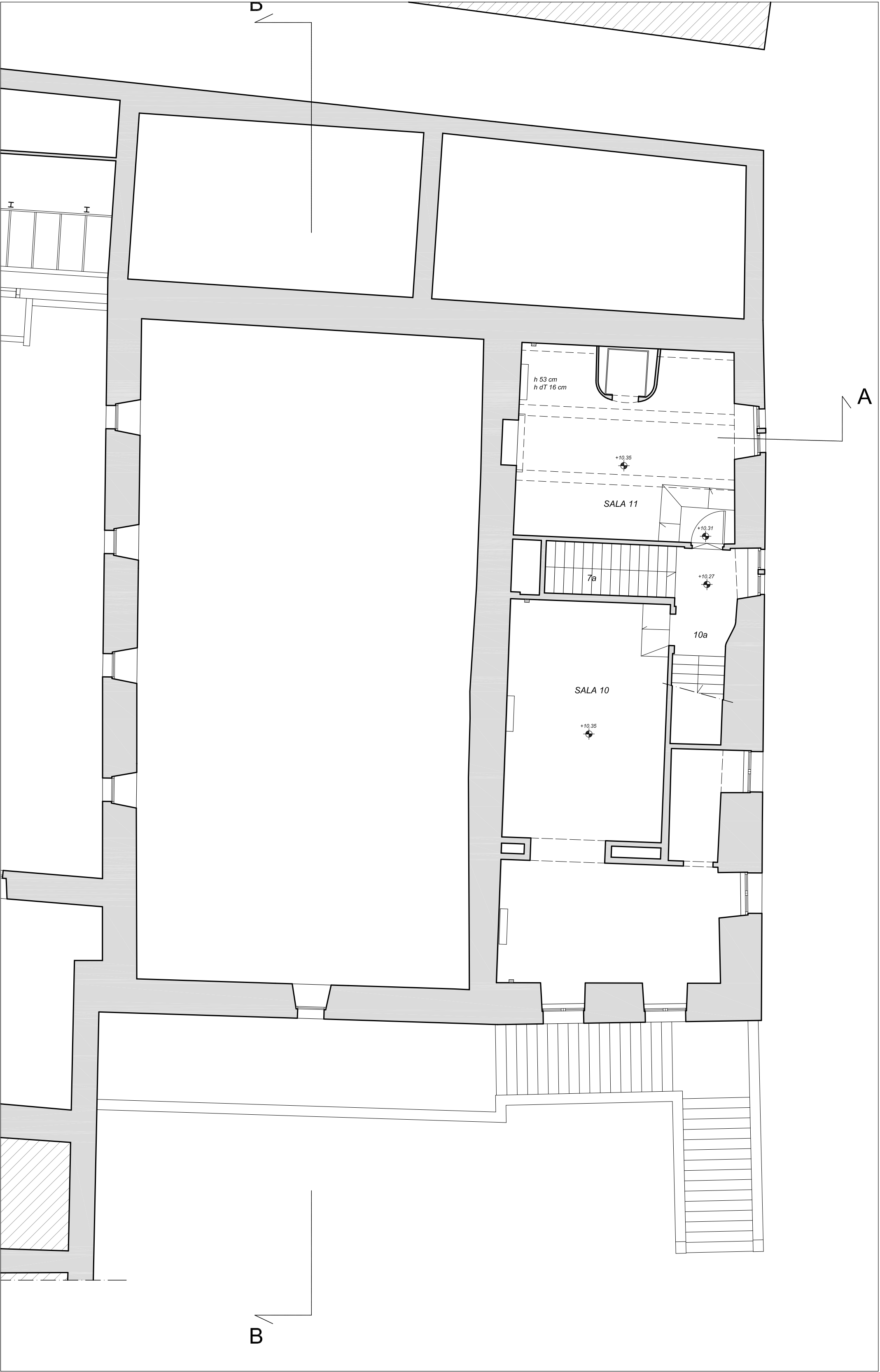

PIANO PRIMO AMMEZZATO

