

# SCUOLANDO 2013/2014

comune di  
**PRATO**

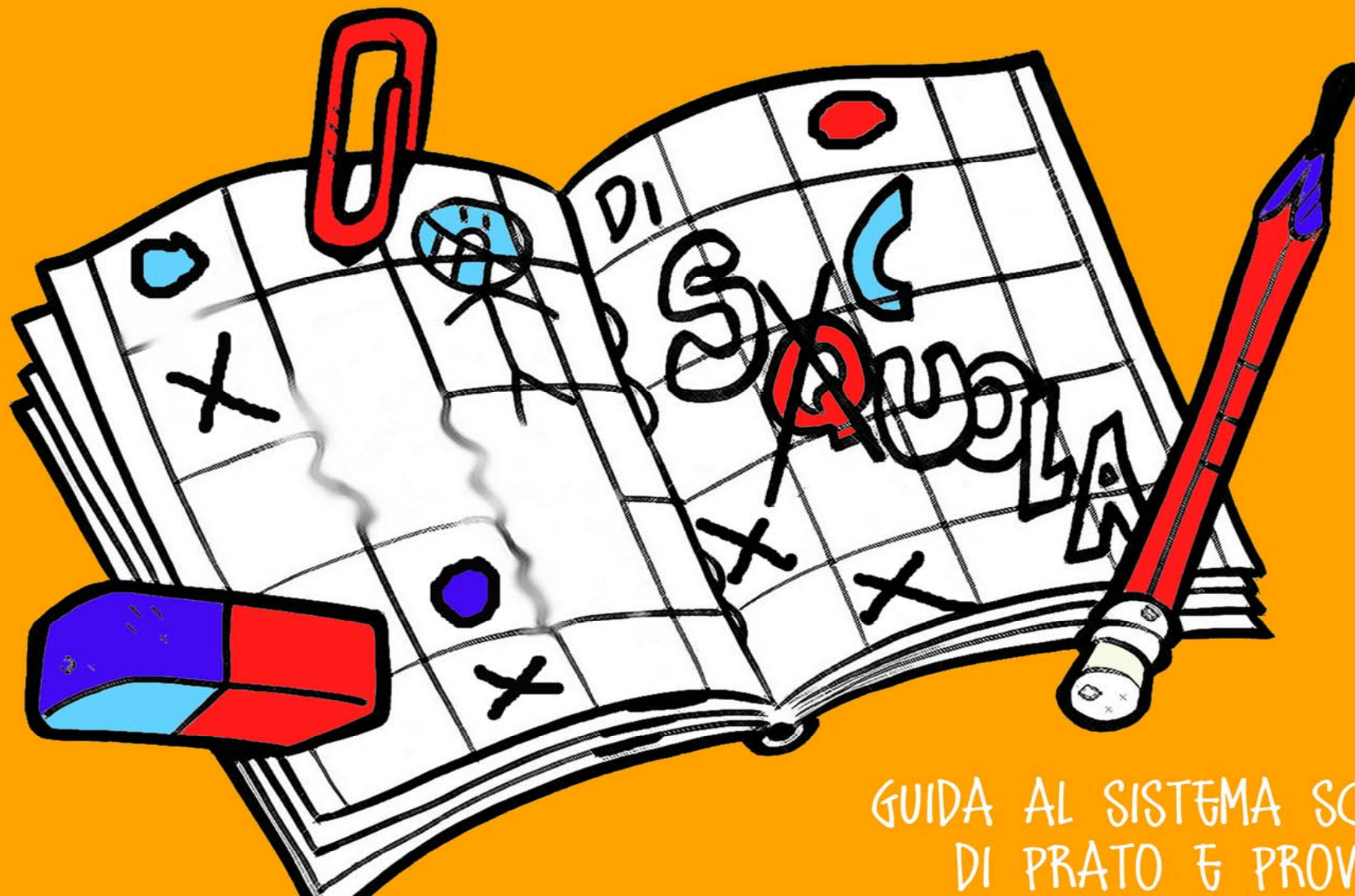

Assessorato alla  
Pubblica Istruzione



GUIDA AL SISTEMA SCOLASTICO  
DI PRATO E PROVINCIA

## Guida al sistema scolastico di Prato 2013 - 2014

La pubblicazione della guida "Scuolando" è un appuntamento tradizionale, che coincide con l'apertura dell'anno scolastico. La guida rappresenta uno strumento utile e completo a disposizione dell'Ente, degli altri Comuni e della Provincia, delle Istituzioni scolastiche e di tutti i soggetti che operano nel mondo della Scuola, ma anche dei cittadini, che hanno spesso necessità di avere indicazioni semplici, nomi, indirizzi, recapiti. In questa ottica, la Guida, oltre che essere stampata e collocata nei luoghi di maggiore impatto di pubblico è inserita nel sito web del Comune di Prato al seguente indirizzo: "<http://www.comune.prato.it/servizicomunali/istruzione>" e quindi consultabile in qualunque momento, da qualsiasi postazione.

Questa modalità di informazione e di diffusione è fortemente perseguita dall'Assessorato alla Pubblica Istruzione, con l'obiettivo di rendere più chiara e semplice la comunicazione e di migliorare il rapporto tra l'Ente e tutti i soggetti coinvolti e partecipi della vita scolastica, famiglie e cittadini.

Per questo motivo, accogliamo segnalazioni e suggerimenti, al seguente indirizzo [istruzione@comune.prato.it](mailto:istruzione@comune.prato.it) nella prospettiva di migliorare lo strumento sia in termini di contenuti che di facilità di consultazione.

Colgo l'occasione per augurare a tutti i bambini e ragazzi, alle loro famiglie ed a tutti gli operatori della scuola, un buon anno scolastico, consapevoli della complessità del mondo scolastico, delle criticità che sapremo affrontare e delle opportunità che, insieme, sapremo cogliere.

Assessore Istruzione Pubblica  
*Rita Pieri*



## INDICE

- ✓ Assessorato all'Istruzione pubblica pag. 3
- ✓ U.O.C. Coordinamento Servizio di Pubblica Istruzione pag. 4 - 8
- ✓ U.O.C. Coordinamento Servizi Educativi pag. 9 - 12
- ✓ Asili Nido nel Comune di Prato (comunali) pag. 13 - 15
- ✓ Asili Nido nel Comune di Prato (accreditati e convenzionati) 16 – 25
- ✓ Asili Nido nel Comune di Prato ( autorizzati) pag. 25
- ✓ Asili Nido negli altri Comuni della provincia di Prato pag. 26 - 29
- ✓ Scuole dell'Infanzia nel Comune di Prato (Comunali) pag. 30 - 32
- ✓ Scuole dell'Infanzia nel Comune di Prato (Paritarie) pag. 33
- ✓ Ufficio scolastico Diocesano Scuole dell'infanzia e Primaria Paritaria aderenti alla F.I.S.M. nel Comune di Prato pag. 34 - 37
- ✓ Istituto Paritario Santa Caterina Dè Ricci pag. 38
- ✓ Conservatorio San Niccolò aderente alla F.I.S.M. pag. 39
- ✓ Scuole dell'Infanzia Paritarie aderenti alla F.I.S.M. negli altri comuni della provincia di Prato pag. 40 - 41
- ✓ Scuole dell'infanzia e Primaria degli altri Comuni della Provincia di Prato non aderenti alla F.I.S.M. pag. 42
- ✓ Ufficio Scolastico Territoriale di Prato pag. 43
- ✓ Istituti Comprensivi nel Comune di Prato pag. 44 – 59
- ✓ Istituti Comprensivi e Autonomi degli altri Comuni della Provincia di Prato pag. 60 – 67
- ✓ Convitto Nazionale Cicognini pag. 68
- ✓ Istituti di Scuola Sec. 2° grado nel Comune di Prato pag. 69 – 76
- ✓ Istituti paritario di Scuola Sec. 2° grado nel Comune di Prato pag. 77

**Assessore: Rita Pieri**

Indirizzo e-mail: [r.pieri@comune.prato.it](mailto:r.pieri@comune.prato.it)

Indirizzo e-mail: [assessorepieri@comune.prato.it](mailto:assessorepieri@comune.prato.it)

**Segretaria: Annarita Borneo**

Telefono 0574 1835194

Indirizzo e-mail: [a.borneo@comune.prato.it](mailto:a.borneo@comune.prato.it)

**Area Servizi al Cittadino:**

**Direttore Rosanna Tocco**

Telefono 0574 1835034

Indirizzo e-mail: [r.tocco@comune.prato.it](mailto:r.tocco@comune.prato.it)

**Servizio Pubblica Istruzione e Servizi Educativi**

**Dirigente:**

**Antonio Avitabile**

Telefono 0574 1835120

Indirizzo e-mail: [a.avitabile@comune.prato.it](mailto:a.avitabile@comune.prato.it)

**U.O.C. Coordinamento Servizi di Pubblica Istruzione**

**Responsabile Antonio Avitabile**

Telefono 0574 1835120

**U.O.C. Coordinamento Servizi Educativi:**

**Responsabile Patrizia Traversini**

Telefono 0574 1835123 Fax 0574 1837327



## **La U.O.C. Coordinamento servizi di Pubblica Istruzione**

### **Si occupa di:**

- \*Interventi nell'ambito dell'offerta formativa;
- \*Programmazione e pianificazione della rete scolastica;
- \*Promozione ed interventi nell'ambito del diritto allo studio e promozione attività inerenti l'istruzione pubblica;
- \*Decentramento universitario e rapporti con il Pin;
- \*Organizzazione dei servizi di refezione e trasporto scolastico.

### **Dirigente Responsabile Antonio Avitabile**

Indirizzo e-mail: [a.avitabile@comune.prato.it](mailto:a.avitabile@comune.prato.it)  
Telefono: 0574 1835120 Fax: 0574 1837339

### **Staff Segreteria:**

#### **Anna Maria Gravina**

Indirizzo e-mail: [am.gravina@comune.prato.it](mailto:am.gravina@comune.prato.it)  
Telefono: 0574 1835133 Fax: 0574 1837339

#### **Silvia Noci**

Indirizzo e-mail: [s.noci@comune.prato.it](mailto:s.noci@comune.prato.it)  
Telefono: 0574 1835134

Indirizzo e-mail del Servizio: [istruzione@comune.prato.it](mailto:istruzione@comune.prato.it) – [staffpubblicaistruzione@comune.prato.it](mailto:staffpubblicaistruzione@comune.prato.it)



## Segue

### Scuole dell'Autonomia

**Responsabile: Giovanna Scuffi**

Indirizzo e-mail: [g.scuffi@comune.prato.it](mailto:g.scuffi@comune.prato.it)

Indirizzo e-mail: [istruzione@comune.prato.it](mailto:istruzione@comune.prato.it)

**Telefono: 0574 1835130 Fax: 0574 1837339**

**Angela La Grotta**

Indirizzo e-mail: [a.lagrotta@comune.prato.it](mailto:a.lagrotta@comune.prato.it)

**Telefono: 0574 1835175**

**Silvia Massai**

Indirizzo e-mail: [s.massai@comune.prato.it](mailto:s.massai@comune.prato.it)

**Telefono: 0574 1835132**

## Competenze:

Rapporti con le scuole dell'autonomia;  
progetti integrati di area (PEZ);  
ampliamento quantitativo e qualitativo dell'offerta formativa;  
pianificazione della rete scolastica; tenuta dello stradario per la definizione dei bacini di utenza scolastica;  
collaborazione con le scuole e gli uffici tecnici per la pianificazione dell'edilizia scolastica e per la manutenzione straordinaria degli edifici scolastici;  
gestione degli accordi, protocolli, convenzioni con gli Istituti scolastici Enti e Istituzioni;  
competenze istituzionali relative agli alunni portatori di handicap e assistenza specialistica nelle scuole.

**Segue**  
**Segreteria e Diritto allo Studio**

**Responsabile: Carla Genise**

Indirizzo e-mail: [c.genise@comune.prato.it](mailto:c.genise@comune.prato.it)

Indirizzo e-mail: [dirittostudio@comune.prato.it](mailto:dirittostudio@comune.prato.it)

Indirizzo e-mail: [istruzione@comune.prato.it](mailto:istruzione@comune.prato.it)

**Telefono 0574 1835140 Fax 0574 1837425**

**Barbara Barbani**

Indirizzo e-mail: [b.barbani@comune.prato.it](mailto:b.barbani@comune.prato.it)

**Marina Vanda Monnet**

Indirizzo e-mail: [m.monnet@comune.prato.it](mailto:m.monnet@comune.prato.it)

**Telefono 0574 1835154**



**Competenze:**

Rapporti con i Caff/Centri Servizi per le agevolazioni tariffarie in materia del diritto allo studio;  
fornitura libri di testo agli alunni della scuola primaria;  
procedure inerenti l'evasione dell'obbligo scolastico;  
gestione delle competenze in materia di provvidenze per il diritto allo studio;  
iniziativa "Estate Ragazzi";  
concessione di patrocini e contributi per iniziative educative;  
assegnazione del budget alle scuole statali per materiale e beni di consumo.

**Segue**  
**Refezione Scolastica**

**Responsabile: Paola Nizzi**

Indirizzo e-mail: [p.nizzi@comune.prato.it](mailto:p.nizzi@comune.prato.it)  
Indirizzo e-mail: [refezione@comune.prato.it](mailto:refezione@comune.prato.it)  
Telefono 0574 1835171 Fax 0574 1837345

**Annarosa Calovi**

Indirizzo e-mail: [a.calovi@comune.prato.it](mailto:a.calovi@comune.prato.it)  
Telefono 0574 1835192

**Stefania Giagnoni**

Indirizzo e-mail: [s.giagnoni@comune.prato.it](mailto:s.giagnoni@comune.prato.it)  
Telefono 0574 1835193

**Laura Anna Maccelli**

Indirizzo e-mail: [l.maccelli@comune.prato.it](mailto:l.maccelli@comune.prato.it)  
Telefono 0574 1835196

**Rachele Frati**

Indirizzo e-mail: [r.frati@comune.prato.it](mailto:r.frati@comune.prato.it)  
Telefono 0574 1835172

**Clarissa Puccioni**

Indirizzo e-mail: [c.puccioni@comune.prato.it](mailto:c.puccioni@comune.prato.it)  
Telefono 0574 1835173





**Segue**



### **Competenze:**

Gestione della refezione scolastica nelle Scuole Pubbliche del territorio di Prato;  
predisposizione del piano annuale delle forniture e dei servizi;  
gestione amministrativa della refezione in forma diretta e attraverso affidamenti a ditte esterne;  
gestione cucine comunali e personale addetto;  
gestione giornaliera, prenotazioni, erogazione, contabilizzazione dei pasti al personale scolastico;  
rapporti con le Scuole dell'Autonomia e con il Servizio Coordinamento dei Servizi Educativi per le attività inerenti la refezione;  
Elaborazione dei menù per utenti di asilo nido, scuola dell'infanzia, primaria e secondaria di 1° grado;  
gestione ed elaborazione diete per motivi di salute e religiosi;  
programmazione e controllo della qualità del servizio erogato;  
verifiche su cucine e refettori;  
gestione degli interventi in materia igienico – sanitaria HACCP (Dlgs 155/97);  
attività della commissione mensa cittadina e commissione d'istituto;  
progetti speciali per la sensibilizzazione ad un corretto uso alimentare, alla conoscenza dei prodotti tipici e tradizionali e delle filiera corta;  
progettazione e realizzazione di corsi e progetti specifici;  
rapporti con le Scuola dell'Autonomia e con gli utenti per gli aspetti qualitativi della refezione scolastica; collaborazione con gli uffici tecnici nella realizzazione di nuove strutture per quanto attiene a locali cucina e refettori

**La U.O.C. Coordinamento servizi educativi**

**Si occupa di:**

- \*Piano offerta formativa e programmazione interventi educativi;
- \*organizzazione e gestione servizi di scuola dell'infanzia e asilo nido;
- \*organizzazione e gestione di altri servizi educativi per l'infanzia;
- \*attività di segreteria per la scuola dell'infanzia e asili nido comunali;
- \*attività di promozione, sostegno e monitoraggio degli asili nido privati;
- \*coordinamento pedagogico intercomunale.

**Responsabile: Patrizia Traversini**

Indirizzo e-mail: [p.traversini@comune.prato.it](mailto:p.traversini@comune.prato.it)  
Telefono 0574 1835123 Fax 0574 1837327

**Staff:**

**Claudio Ciampolini**

Indirizzo e-mail: [c.ciampolini@comune.prato.it](mailto:c.ciampolini@comune.prato.it)  
Telefono 0574 1835178

**Maria Immacolata Gilio**

Indirizzo e-mail: [m.gilio@comune.prato.it](mailto:m.gilio@comune.prato.it)  
Telefono 0574 1835186

**Daniela Saporì**

Indirizzo e-mail: [d.sapori@comune.prato.it](mailto:d.sapori@comune.prato.it)  
Telefono 0574 1835198

**Manuela Lucentini**

Indirizzo e-mail: [m.lucentini@comune.prato.it](mailto:m.lucentini@comune.prato.it)  
Telefono 0574 1835189

Indirizzo e-mail del Servizio: [infanzia@comune.prato.it](mailto:infanzia@comune.prato.it)



**Segue**

**Unità Operative e personale assegnato**  
**Segreteria amministrativa, Utenti e Personale**

**Responsabile: Leonardo Sarri**

Indirizzo e-mail: [l.sarri@comune.prato.it](mailto:l.sarri@comune.prato.it)

**Telefono 0574 1835134**

**Fax 0574 1837327 - 7346**

**Gloria Enrichetta Bigagli**

Indirizzo e-mail: [ge.bigagli@comune.prato.it](mailto:ge.bigagli@comune.prato.it)

**Telefono 0574 1835176**

**Fermina Brizi**

Indirizzo e-mail: [f.brizi@comune.prato.it](mailto:f.brizi@comune.prato.it)

**Telefono 0574 1835177**

**Daniela Santarini**

Indirizzo e-mail: [d.santarini@comune.prato.it](mailto:d.santarini@comune.prato.it)

**Telefono 0574 1835131**





**Comune di Prato**  
**Assessorato Pubblica Istruzione**  
**Scuolando 2013 - 2014**

**Stefano Betti** (responsabile trasporto scolastico)

Indirizzo e-mail: [s.betti@comune.prato.it](mailto:s.betti@comune.prato.it)

**Telefono 0574 1835168**

**Maria Augusta Marsala**

Indirizzo e-mail: [m.marsala@comune.prato.it](mailto:m.marsala@comune.prato.it)

**Telefono 0574 1835170**

**Silvia Ugolini**

Indirizzo e-mail: [s.ugolini@comune.prato.it](mailto:s.ugolini@comune.prato.it)

**Telefono 0574 1835169**



### **Competenze:**

Competenze relative alla gestione degli utenti del Servizio di Refezione e Trasporto Scolastico; iscrizioni, rinunce, assegnazione tariffe, riscossione, recupero morosità.

Programmazione e pianificazione economica; attività di segreteria del servizio; gestione attività contabile; arredi strutture comunali; ammissione utenti ai servizi comunali; gestione del personale assegnato alle scuole dell'infanzia e asili nido comunali.

**Competenze:**

**Segue**  
**Coordinamento Pedagogico e Organizzativo**

**Responsabile: Perla Giagnoni**

Indirizzo e-mail: [p.giagnoni@comune.prato.it](mailto:p.giagnoni@comune.prato.it)  
Telefono 0574 1835180 Fax 0574 1837346

**Silvia Anichini**

Indirizzo e-mail: [s.anichini@comune.prato.it](mailto:s.anichini@comune.prato.it)  
Telefono 0574 1835184

**Elisa Baldini**

Indirizzo e-mail: [e.baldini@comune.prato.it](mailto:e.baldini@comune.prato.it)  
Telefono 0574 1835189

**Cristina Gavazzi**

Indirizzo e-mail: [c.gavazzi@comune.prato.it](mailto:c.gavazzi@comune.prato.it)  
Telefono 0574 1835182

**Silvana Guerriero**

Indirizzo e-mail: [s.guerriero@comune.prato.it](mailto:s.guerriero@comune.prato.it)  
Telefono 0574 1835185

**Stefano Rafanelli**

Indirizzo e-mail: [s.rafanelli@comune.prato.it](mailto:s.rafanelli@comune.prato.it)  
Telefono 0574 1835181



**Competenze:**

Gestione pedagogica dei servizi educativi comunali 0/6anni;  
Servizi autorizzati e accreditati per la fascia d'età 0/6 anni.



## **Asili nido nel Comune di Prato**

**(Comunali)**

### **Arcobaleno**

Via Arcobaleno, 2 – 59100 Prato Telefono e Fax 0574 26309

Indirizzo e-mail: [nido.arcobaleno@scuole.prato.it](mailto:nido.arcobaleno@scuole.prato.it)

### **Fiore**

Via Righi, 79 – 59100 Prato Telefono e Fax 0574 596687

Indirizzo e-mail: [nido.badie@scuole.prato.it](mailto:nido.badie@scuole.prato.it)

### **Il Borgo**

Via Paisiello, 2 – 59100 Prato Telefono e Fax 0574 24022

Indirizzo e-mail: [nido.borgonuovo@scuole.prato.it](mailto:nido.borgonuovo@scuole.prato.it)

**Segue**

### **Il Castellare**

Via Cialdini, 6 – 59100 Prato **Telefono e Fax 0574 37053**

Indirizzo e-mail: [nido.cialdini@scuole.prato.it](mailto:nido.cialdini@scuole.prato.it)

### **La Mongolfiera**

Via Fiorentina, 106/c – 59100 Prato **Telefono e Fax 0574 634830**

Indirizzo e-mail: [nido.fiorentina@scuole.prato.it](mailto:nido.fiorentina@scuole.prato.it)

### **L'Astrolabio**

Via Ada Negri, 1 – 59100 Prato **Telefono e Fax 0574 467854**

Indirizzo e-mail: [nido.galilei@scuole.prato.it](mailto:nido.galilei@scuole.prato.it)

### **La Valle Incantata**

Via Bologna, 493/c – 59100 Prato **Telefono e Fax 0574 460743**

Indirizzo e-mail: [nido.santalucia@scuole.prato.it](mailto:nido.santalucia@scuole.prato.it)



**Segue**

### **L'Orto del Lupo**

Via San Vincenzo (Porta Pistoiese) – 59100 Prato

**Telefono 0574 30306 Fax 0574 31703**

Indirizzo e-mail: [nido.sanvincenzo@scuole.prato.it](mailto:nido.sanvincenzo@scuole.prato.it)

### **Il Ranocchio**

Via Meucci, 6 – 59100 Prato **Telefono e Fax 0574 622006**

Indirizzo e-mail: [nido.tavola@scuole.prato.it](mailto:nido.tavola@scuole.prato.it)

### **La Querce**

Via Firenze, 210 – 59100 Prato **Telefono e Fax 0574 582021**

Indirizzo e-mail: [nido.laquerce@scuole.prato.it](mailto:nido.laquerce@scuole.prato.it)







## **Asili nido nel Comune di Prato (accreditati e convenzionati)**

### **Abbici**

Via Arcangeli, 26/a – 59100 Prato

**Telefono 0574 42018**

Indirizzo e-mail: [info@asilonidoabbicci.it](mailto:info@asilonidoabbicci.it)

Sito web: [asilonidoabbicci.it](http://asilonidoabbicci.it)

### **Conservatorio San Niccolò**

Piazza Cardinale Niccolò, 6

**Telefono 0574 26103 Fax 0574 433082**

Indirizzo e-mail: [info@sanniccolo.it](mailto:info@sanniccolo.it)

### **BacoGigi – La Casa degli Orsi**

Via Tirreno , 54 (Galciana) - 59100 Prato (PO)

**Telefono 0574 815720**

Indirizzo e-mail: [giostra@lacasadegliorsi.com](mailto:giostra@lacasadegliorsi.com)

### **Bambi**

Via del Campaccio, 143/A (Chiesanuova) - 59100 Prato (PO)

**Telefono e Fax 0574 34785**

Indirizzo e-mail: [asilobambi@hotmail.it](mailto:asilobambi@hotmail.it)

### **Don Bosco**

Via Lorenzo Valla, 45 (Mezzana)- 59100 Prato (PO)

**Telefono e Fax 0574 592178**

Indirizzo e-mail: [scuoladonbosco@libero.it](mailto:scuoladonbosco@libero.it)

**Segue**

### **Il Bosco Incantato**

Via dei Fossi, 10/1 (Macrolotto) - 59100 Prato (PO)

**Telefono 0574 625143 Fax 0574 7003366**

Indirizzo e-mail: [infanzia@panerosecoop.it](mailto:infanzia@panerosecoop.it)

Sito web: [www.panerosecoop.it](http://www.panerosecoop.it)

### **Il Giardino delle Farfalle**

Via del Coderino, 3 (Iolo) – 59100 Prato

**Telefono e Fax 0574 814656**

Indirizzo e-mail: [info@cooperativalue.com](mailto:info@cooperativalue.com)

Sito web: [www.cooperativalue.com](http://www.cooperativalue.com)

### **Il Giardino in fiore**

Via A. Della Robbia, 4 - 59100 Prato (PO)

**Telefono e Fax 0574 593859 Fax 0574 591802**

Indirizzo e-mail: [ito62tiscali.it](mailto:ito62tiscali.it) – [info@istitutosangiuseppe.com](mailto:info@istitutosangiuseppe.com)

Sito web: [istitutosangiuseppe.com](http://istitutosangiuseppe.com)

### **Don Didaco Bessi**

Via Ciliani, 73

Segreteria Via Ofanto, 1 - 59100 Prato (PO)

**Telefono 0574 466754**

Indirizzo e-mail: [scuola@scuolacim.it](mailto:scuola@scuolacim.it)





## Segue

### **Il Girasole**

Via delle Fonti, 263 (le Badie) - 59100 Prato (PO)

**Telefono 0574 584266 Fax 0574 445685**

Indirizzo e-mail: [liliana.cannata@yahoo.it](mailto:liliana.cannata@yahoo.it)

### **Il Girotondo**

V.le Montegrappa, 128/B – 59100 Prato (PO)

**Telefono 0574 595409 Fax 0574 560756**

Indirizzo e-mail: [info@sentieri-prato.it](mailto:info@sentieri-prato.it)

Sito web: [www.sentieri-prato.it](http://www.sentieri-prato.it)

### **Il Grillo**

Via T. Buzzi, 17 (Cilianuzzo) - 59100 Prato (PO)

Telefono 0574 694919

Indirizzo e-mail: [melogranocoop@libero.it](mailto:melogranocoop@libero.it)



**Segue**

### **Il Nido di Alice**

Via Matteotti, 21 (La Pietà) - 59100 Prato (PO)  
**Telefono asilo nido 0574 433221 Fax 0574 23673**  
Indirizzo e-mail: [ilnidodialice@alicecoop.it](mailto:ilnidodialice@alicecoop.it)  
Sito web: [alice@alicecoop.it](http://alice@alicecoop.it)

### **Il Paese senza Punta**

Via dell'Alberaccio, 163 (Galciiana) - 59100 Prato (PO)  
**Telefono e Fax 0574 660896**  
Indirizzo e-mail: [ilpaesesenzapunta@virgilio.it](mailto:ilpaesesenzapunta@virgilio.it)  
Sito web: [ilpaesesenapunta.it](http://ilpaesesenapunta.it)

### **Il trenino Blu**

Via Garella, 57 (zona Museo Pecci) - 59100 Prato (PO)  
**Telefono e Fax 0574 575040**  
Indirizzo e-mail: [iltreninoblu@virgilio.it](mailto:iltreninoblu@virgilio.it)



**Segue**

### **L'Albero del Melograno**

Via delle Medaglie d'oro, 33 (Cilianuzzo) - 59100 Prato (PO)

**Telefono e Fax 0574 470706**

Indirizzo e-mail: [info@lalberodelmelograno.it](mailto:info@lalberodelmelograno.it)

Sito web: [lalberodelmelograno.it](http://lalberodelmelograno.it)

### **La Casa degli Orsi – Via della Stufa**

Via della stufa, 18/20 (zona centro) - 59100 Prato (PO)

**Telefono e Fax 0574 31042**

Indirizzo e-mail: [info@lacasadegliorsi.com](mailto:info@lacasadegliorsi.com)

Sito web: [www.lacasadegliorsi.com](http://www.lacasadegliorsi.com)

**Segue**

**La Casa degli Orsi - Via Galcianese**

Via Galcianese, 59 - 59100 Prato (Po)

**Telefono e Fax 0574 401140**

Indirizzo e-mail: [info@lacasadegliorsi.com](mailto:info@lacasadegliorsi.com)

Sito web: [info@lacasadegliorsi.com](http://info@lacasadegliorsi.com)

**La Casa Giocosa**

Via Iva Pacetti, 4/8 59100 Prato (PO)

**Telefono 0574 811323 Fax 0574 816643**

Indirizzo e-mail: [lacasagiocosa@gmail.com](mailto:lacasagiocosa@gmail.com)

**Mary Poppin's House**

Via Roma, 329 (Cafaggio) - 59100 Prato (PO)

**Telefono e Fax 0574 633489**

Indirizzo e-mail: [merypoppins\\_prato@libero.it](mailto:merypoppins_prato@libero.it)

Sito web: [www.marypoppins\\_house.it](http://www.marypoppins_house.it)



## Segue

### **Nido di Baloo**

Via Guittone d'Arezzo, 8 (Cafaggio) - 59100 Prato (PO)

**Telefono e Fax 0574 631709**

Indirizzo e-mail: [infanzia@panerosecoop.it](mailto:infanzia@panerosecoop.it)

Sito web: [panerosecoop.it](http://panerosecoop.it)

### **Nido Mio**

Via Anita Garibaldi, 6/8 (Viaccia) - 59100 Prato (PO)

**Telefono e Fax 0574 811405**

Indirizzo e-mail: [ava.dani@yahoo.it](mailto:ava.dani@yahoo.it)

### **Nuova Vita**

Via M. Clementi, 47 (S. Paolo) - 59100 Prato (PO)

**Telefono 0574 38327 Fax 0574 445963**

Indirizzo e-mail: [eligfr@tin.it](mailto:eligfr@tin.it)



## Segue

### Peter Pan

Via Limberti, 78 (Grignano) - 59100 Prato (PO)

**Telefono e Fax 0574 634221**

Indirizzo e-mail: [asilopeterpan@alice.it](mailto:asilopeterpan@alice.it)

Sito web: [asilopeterpan.altervista.org](http://asilopeterpan.altervista.org)

### Piccolo Mondo

Via Goito, 11 (ex Dazio-Via Pistoiese) - 59100 Prato (PO)

**Telefono e Fax 0574 25158**

Indirizzo e-mail: [asilopiccolomondo@gmx.com](mailto:asilopiccolomondo@gmx.com)

### Conservatorio San Niccolò

Piazza Cardinale Niccolò, 6 – 59100 Prato (PO)

**Telefono 0574 26103 Fax 0574 433082**

Indirizzo e-mail: [info@sniccolo.it](mailto:info@sniccolo.it)

Sito web: [www.sniccolo.prato.it](http://www.sniccolo.prato.it)

### Stacciaburatta

Via IV Novembre, 17 (Porta Pistoiese) - 59100 Prato (Po)

**Telefono 0574 876198 Fax 0574 611299**

Indirizzo e-mail: [stacciaburatta@alambicchi.org](mailto:stacciaburatta@alambicchi.org)

Sito web: [www.alambicchi.org](http://www.alambicchi.org)

### Trilli

Via Fiorentina, 84 (Pratilia) - 59100 Prato (PO)

**Telefono 0574 634477** Indirizzo e-mail: [asilonidotrilli@tiscali.it](mailto:asilonidotrilli@tiscali.it)





**Segue**

### **Bianconiglio**

Via Salvagnoli, 13 (La Pietà) - 59100 Prato (PO)  
**Telefono e Fax 0574 442504**  
Indirizzo e-mail: [asilonidobianconiglio@virgilio.it](mailto:asilonidobianconiglio@virgilio.it)

### **Il Cantuccio dei Sogni**

Via Botticelli, 62 - 59100 Prato (PO)  
**Telefono e Fax 0574 560756**  
Indirizzo e-mail: [info@sentieri-prato.it](mailto:info@sentieri-prato.it)  
Sito web: [www.sentieri-prato.it](http://www.sentieri-prato.it)

### **La Gang del Bosco**

Via G. Paolini, 29/b – 59100 Prato (PO)  
**Telefono e Fax 0574 475128**  
Indirizzo e-mail: [asilolagangdelbosco@gmail.com](mailto:asilolagangdelbosco@gmail.com)  
Sito web: [asilolagangdelbosco.it](http://asilolagangdelbosco.it)

### **Il Tamburino Magico**

Via Traversa Pistoiese, 1 (Tobbiana) – 59100 Prato  
**Telefono 0574 810050 Fax 0574 23673**  
Indirizzo e-mail: [tamburino\\_magico@libero.it](mailto:tamburino_magico@libero.it)

### **Lo Scatolino Magico**

Via del Capannaccio, 143 (Galciana) – 59100 Prato (PO)  
**Telefono 0574 663434**  
Indirizzo e-mail: [info@loscatolinomagico.it](mailto:info@loscatolinomagico.it)  
Sito web: [www.loscatolinomagico.it](http://www.loscatolinomagico.it)



**Segue**

### **La Cittadella**

Via degli Abatoni, 7/9 (Santa Lucia) – 59100 Prato (PO)  
**Telefono 0574 690089** Indirizzo e-mail: [nidolacittadella@gmail.com](mailto:nidolacittadella@gmail.com)

### **Asili nido accreditato**

#### **Il Germoglio**

Via Isarco, 3 (Chiesanova) – 59100 Prato  
**Telefono e Fax 0574 075533**  
Indirizzo e-mail: [info@asilonidoilgermoglio.prato.it](mailto:info@asilonidoilgermoglio.prato.it)  
Sito web: [asilonidoilgermoglio.prato.it](http://asilonidoilgermoglio.prato.it)

### **Asili nido autorizzati**

#### **Nido D'Oro**

Via Rodari, 4/6 (Paperino) - 59100 Prato (PO)  
**Telefono 0574 1663138**  
Indirizzo e-mail: [nidodoro@libero.it](mailto:nidodoro@libero.it)

#### **Bettina**

Via del Palco, 118/120 – 59100 Prato  
**Telefono e Fax 0574 23962**  
Indirizzo e-mail: [ito62tiscali.it](mailto:ito62tiscali.it) [info@istitutosangiuseppe.com](mailto:info@istitutosangiuseppe.com)  
Sito web: [istitutosangiuseppe.com](http://istitutosangiuseppe.com)

### **Asilo nido domiciliare autorizzato**

#### **Stelle e Strilli**

Viale della Repubblica, 70 – 59100 Prato  
**Telefono 320 9585959**  
Indirizzo e-mail: [info@stellestrillinido.it](mailto:info@stellestrillinido.it)





## **Asili nido negli altri comuni della provincia di Prato**

### **Comune di Cantagallo:**

#### **Asilo nido privato accreditato convenzionato San Lorenzo**

Via Coppi e Bartali, 2 (Località Usella) Cantagallo (PO)

**Telefono e Fax 0574 984718**

Indirizzo e-mail: [asilonidosanlorenzo@alice.it](mailto:asilonidosanlorenzo@alice.it)

### **Comune di Carmignano:**

#### **Asilo nido privato accreditato convenzionato Il Tulipano**

Piazza Battisti, 2 (Comeana) - 59015 Carmignano (Po)

**Telefono 055 8719026**

Indirizzo e-mail: [coopginestra@libero.it](mailto:coopginestra@libero.it)

#### **Asilo nido privato accreditato convenzionato Il Sole e la Nuvola**

Via della Furba - 59011 Carmignano (PO)

**Telefono 055 8707004**

Indirizzo e-mail: [infanzia@panerosecoop.it](mailto:infanzia@panerosecoop.it)

#### **Asilo nido privato accreditato convenzionato Il paese dei balocchi**

Via Sironi, 3 - 59015 Carmignano (PO)

**Telefono 055 8706403**

Indirizzo e-mail: [info@asilonidoilpaesedeibalocchi.it](mailto:info@asilonidoilpaesedeibalocchi.it)

Sito web: [www.asilonidoilpaesedeibalocchi.it](http://www.asilonidoilpaesedeibalocchi.it)

## Segue

### Comune di Montemurlo:

#### Asilo nido comunale

##### Tata Badà

Via F. Rosselli, 3 - 59013 Montemurlo (PO) **Telefono 0574 683347**  
Fax 0574 558765 c/o Pubblica Istruzione Comune di Montemurlo  
Indirizzo e-mail: [graziella.schievenin@comune.montemurlo.po.it](mailto:graziella.schievenin@comune.montemurlo.po.it)

#### Asilo nido comunale

##### Piccino Picciò

Via E.Toti, 17/A Oste Montemurlo **Telefono 0574 799299**  
Fax 0574 558765 c/o Pubblica Istruzione Comune di Montemurlo  
Indirizzo e-mail: [graziella.schievenin@comune.montemurlo.po.it](mailto:graziella.schievenin@comune.montemurlo.po.it)

#### Asilo nido privato accreditato

##### Baby Park'

Via del Parco, 6 - 59013 Montemurlo (PO) **Telefono 0574 790607**  
Indirizzo e-mail: [babypark2006@libero.it](mailto:babypark2006@libero.it)

#### Asilo nido privato accreditato

##### Regno di Mangionia

Via Curiel, 103 (Oste) - 59013 Montemurlo (PO) **Telefono 0574 799954**  
Indirizzo e-mail: [ilregnodimangionia@arciparto.it](mailto:ilregnodimangionia@arciparto.it)

#### Asilo nido privato autorizzato

##### Il Gatto con gli Stivali

Via Adda, 8 (Oste) - 59013 Montemurlo (PO) **Telefono 347 8870932**  
Indirizzo e-mail: [nidoilgattoconglifestivali@virgilio.it](mailto:nidoilgattoconglifestivali@virgilio.it)



**Segue**

**Comune di Vaiano:**

**Asilo nido privato accreditato convenzionato**  
**La Pimpa**

Via Mazzini, 25 – 59013 Vaiano

**Telefono 0574 989547 0574 433102 Fax 0574 423673**

Indirizzo e-mail: [lapimpa@alicecoop.it](mailto:lapimpa@alicecoop.it) - [alice@alicecoop.it](mailto:alice@alicecoop.it)

Sito web: [www.alicecoop.it](http://www.alicecoop.it)

**Comune di Vernio:**

**Asilo nido comunale**  
**Birbafolletto**

località la pieve di S. Ippolito (Vernio)

**Telefono 0574 951335 – 433102 – Fax 0574 423673**

Indirizzo e-mail: [alice@alicecoop.it](mailto:alice@alicecoop.it) – [birba folletto@alicecoop.it](mailto:birba_folletto@alicecoop.it)

Sito web: [www.alicecoop.it](http://www.alicecoop.it)



**Segue**

**Comune di Poggio a Caiano:**

**Asilo nido privato autorizzato accreditato**

**C'era una volta**

Via Italia, 61 – 59016 Poggio a Caiano (PO)

**Telefono 333 4067412**

Indirizzo e-mail: [ceraunavolta@alambicchi.org](mailto:ceraunavolta@alambicchi.org)

Sito web [www.alambicchi.org](http://www.alambicchi.org)

**Asilo nido privato autorizzato accreditato**

**Scacco Matto**

Via Silvio Pellico, 24 – 59016 Poggio a Caiano (PO)

**Telefono e fax 055 8778136**

Indirizzo e-mail: [70katia@tiscali.it](mailto:70katia@tiscali.it)



## **Scuole dell'infanzia nel Comune di Prato (comunali)**

### **BorgoSanPaolo**

Via San Paolo, 149 - 59100 Prato **Telefono e Fax. 0574 30777**

Indirizzo e-mail: [si.borgosanpaolo@scuole.prato.it](mailto:si.borgosanpaolo@scuole.prato.it)

### **Corridoni**

Via Corridoni, 13 – 59100 Prato **Telefono e Fax 0574 465906**

Indirizzo e-mail: [si.corridoni@scuole.prato.it](mailto:si.corridoni@scuole.prato.it)

### **Figline**

Via Cantagallo, 250 – 59100 Prato **Telefono e Fax 0574 460505**

Indirizzo e-mail: [si.figline@scuole.prato.it](mailto:si.figline@scuole.prato.it)



## **Segue**

### **Fontanelle**

Via Palasaccio, 7 - 59100 Prato **Telefono e Fax 0574 620694**

Indirizzo e-mail: [si.fontanelle@scuole.prato.it](mailto:si.fontanelle@scuole.prato.it)

### **Galciana**

Via B. Valori, 1 – 59100 Prato **Telefono e Fax 0574 810601**

Indirizzo e-mail: [si.galciana@scuole.prato.it](mailto:si.galciana@scuole.prato.it)

### **Galilei**

Via A. Negri, 53 – 59100 Prato **Telefono 0574 466161 Fax 0574 467854**

Indirizzo e-mail: [si.galilei@scuole.prato.it](mailto:si.galilei@scuole.prato.it)





## **Segue**

### **Maliseti**

Via Cefalonia, 12 – 59100 Prato **Telefono e Fax 0574 720043**

Indirizzo e-mail: [si.maliseti@scuole.prato.it](mailto:si.maliseti@scuole.prato.it)

### **Vergaio**

Via di Vergaio, 51/G – 59100 Prato **Telefono e Fax 0574 811190**

Indirizzo e-mail: [si.vergaio@scuole.prato.it](mailto:si.vergaio@scuole.prato.it)





## **Scuole dell'infanzia paritarie nel comune di Prato**

**Scuola Infanzia il Girotondo** Via T.Pini, n° 77 59100 - Prato (PO)  
**Telefono 0574/583080 Fax 1782757101** Codice Ministeriale PO1A021008  
Indirizzo e-mail: [info@sentieri-prato.it](mailto:info@sentieri-prato.it) Sito web: [www.sentieri-prato.it](http://www.sentieri-prato.it)

**Scuola Infanzia La Casa Giocosa** Via Biella, 20 - Prato (PO)  
**Telefono e Fax 0574 811323 Fax 0574 816643** Codice Ministeriale PO1A01101P  
Indirizzo e-mail: [lacasagiocosa@gmail.com](mailto:lacasagiocosa@gmail.com)

**Scuola Infanzia Mary Poppin's House**  
Via Roma, 329 (Cafaggio) - 59100 Prato (PO)  
**Telefono e Fax 0574 633489**  
Indirizzo e-mail: [merypoppins-prato@libero.it](mailto:merypoppins-prato@libero.it)  
Sito web <http://www.marypoppins-house.it>



**Infanzia e Primaria Paritarie aderenti alla F.I.S.M. nel Comune di Prato**

Piazza Lippi, 21 – 59100 Prato – **Telefono 0574-499737 – Fax 0574-499738**  
Indirizzo e-mail: [scuole.cattoliche@diocesiprato.it](mailto:scuole.cattoliche@diocesiprato.it)

**Scuola Infanzia Madonna dell'Ulivo**

**Dirigente Elena Rancan**

Via del R.Ghirlandaio, 5 – 59100 Prato  
Codice Ministeriale PO1A015001 **Telefono e Fax 0574 – 590243**  
Indirizzo e-mail: [ulivomat@libero.it](mailto:ulivomat@libero.it)

**Scuola Infanzia Beata Vergine del Rosario**

**Dirigente Claudia Mari**

Via Borgo di Casale, 123 – 59100 Prato  
Codice Ministeriale PO1A00500A **Telefono e Fax 0574 – 812339**  
Indirizzo e-mail: [claudia.mari@infinito.it](mailto:claudia.mari@infinito.it)

**Scuola Infanzia Maria Immacolata**

**Dirigente Manuela Insinna**

Via Volpi, 7 (Tavola) – 59100 Prato Codice Ministeriale PO1A00400E  
**Telefono 0574 – 620990 Fax 0574 – 666032**  
Indirizzo e-mail: [mariaimmacolatatavola@hotmail.it](mailto:mariaimmacolatatavola@hotmail.it)

**Segue**



**Scuola Infanzia Sacro Cuore**

**Dirigente Antonella De Felice**

Via del Ferro, 437 (S.Giorgio a Colonica) – 59100 Prato  
Codice Ministeriale PO1A02500G **Telefono e Fax 0574 – 542287**  
Indirizzo e-mail: [smsacrocuore@tiscali.it](mailto:smsacrocuore@tiscali.it)

**Scuola Infanzia Sacro Cuore**

**Dirigente Bandibas Jonnabel Garcia**

Via Pieraccioli, 50 (Galciana) – 59100 Prato  
Codice Ministeriale PO1A007002 **Telefono e Fax 0574 – 811398**  
Indirizzo e-mail: [scuola.sacrocuore@tiscali.it](mailto:scuola.sacrocuore@tiscali.it)

**Scuola Infanzia Santa Teresa del Bambin Gesù**

**Dirigente Maria Miraglia (Sr. Teresina)**

Via Mugellese, 54/C ( La Querce) – 59100 Prato  
Codice Ministeriale PO1A00900N **Telefono e Fax 0574 – 550098**  
Indirizzo e-mail: [scuolainfanzialaquerce@fastwebnet.it](mailto:scuolainfanzialaquerce@fastwebnet.it)

**Scuola Infanzia Maria Immacolata**

**Dirigente Monica Nardi**

Via M.Clementi, 47 (San Paolo) – 59100 Prato Codice Ministeriale PO1A013009  
**Telefono 0574 – 38327 Fax 0574 – 445963**  
Indirizzo e-mail: [eligfr@tin.it](mailto:eligfr@tin.it)

**Segue**

**Scuola S.Maria (Casa Educazione e Lavoro)**

**Dirigente scolastica Raffaella Storai**

Via Pistoiese, 584 – 59100 Prato **Telefono e Fax 0574 –811177**

Indirizzo e-mail: [scuolaviva@virgilio.it](mailto:scuolaviva@virgilio.it)

**Scuola Infanzia** Codice Ministeriale PO1A006006

**Scuola Primaria** Codice Ministeriale PO1E013007

**Scuola Cuore Immacolato di Maria**

**Dirigente scolastica Donata Pannacchione**

Via Ofanto, 1 – 59100 Prato **Telefono e Fax 0574 – 466754**

Indirizzo e-mail: [scuola@scuolacim.it](mailto:scuola@scuolacim.it)

**Scuola Infanzia** Codice Ministeriale PO1A01100N

**Scuola Primaria** Codice Ministeriale PO1E00700X

**Scuola Don Bosco**

**Dirigente scolastica Alba Aquilano**

(Mezzana) Via L.Valla, 45 – 59100 Prato **Telefono 0574 – 592178 Fax 0574 - 514079**

Indirizzo e-mail: [scuoladonbosco@libero.it](mailto:scuoladonbosco@libero.it)

**Scuola Infanzia** Codice Ministeriale PO1A043005

**Scuola Primaria** Codice Ministeriale PO1E005008





**Segue**

**S. Maria Immacolata**

**Dirigente scolastica Rita Frosini**

Via Cantagallo, 6 – 59100 Prato

**Telefono 0574 – 694943 Fax 0574 - 698230**

Indirizzo e-mail: [scuolasanmartino.prato@hotmail.it](mailto:scuolasanmartino.prato@hotmail.it)

**Scuola Infanzia** Codice Ministeriale PO1A01200D

**Scuola Primaria** Codice Ministeriale PO1E006004

**Istituto San Giovanni Bosco**

**Dirigente scolastica Lolita Albina Galvani**

Via Arc.Limberty, 86 (Grignano) – 59100 Prato

**Telefono e Fax 0574 – 631519**

Indirizzo e-mail: [ist.sgbosco@virgilio.it](mailto:ist.sgbosco@virgilio.it)

**Scuola Infanzia** Codice Ministeriale PO1A01000T

**Scuola Primaria** Codice Ministeriale PO1E00900G

**Istituto San Giuseppe**

**Dirigente scolastica Emanuela Giordano**

Via A. della Robbia, 4 – 59100 Prato **Telefono 0574 - 593859 Fax 0574 – 591802**

Indirizzo e-mail: [ito62@tiscali.it](mailto:ito62@tiscali.it) – [info@istitutosangiuseppe.com](mailto:info@istitutosangiuseppe.com)

**Scuola Infanzia** Codice Ministeriale PO1A014005

**Scuola Primaria** Codice Ministeriale PO1E01100G



**Comune di Prato**  
**Assessorato Pubblica Istruzione**  
**Scuolando 2013 - 2014**



**Istituto Paritario Santa Caterina Dè Ricci**

**ADERENTE ALLA F.I.S.M**

**Dirigente scolastico**  
**Valentina Corsi**

Indirizzo e-mail: [presidenza@scuolasantacaterina.it](mailto:presidenza@scuolasantacaterina.it)

Sito web: [www.scuolasantacaterina.it](http://www.scuolasantacaterina.it)

Sede Centrale Via San Vincenzo, 2 – Sede distaccata Piazza S. Maria del Soccorso, 1 59100 Prato

**Telefono 0574 32868 – 37166 Fax 0574 25764 Sede Centrale**

**Telefono 0574 21874 Fax 0574 600266 Sede distaccata**

#### **Le scuole:**

Scuola Infanzia Codice Ministeriale PO1A02400Q Piazza S.M. del Soccorso, 1 - 59100 – Prato

**Telefono 0574 21874 Fax 0574 600626**

Scuola Primaria Codice Ministeriale PO1E1700E Piazza S.M. del Soccorso, 1 – 59100 – Prato

**Telefono 0574 21874 Fax 0574 600626**

Secondaria 1° Grado Codice Ministeriale PO1M030006 Via San Vincenzo, 2 – 59100 – Prato

**Telefono 0574 32868 Fax 0574 25764**

## **Conservatorio San Niccolò**

**Aderente alla F.I.S.M**

**Dirigente scolastico**  
**Alessandra Bardazzi**

Indirizzo e-mail: [info@sniccolo.it](mailto:info@sniccolo.it)  
Piazza Cardinale Niccolò, 6 59100 Prato  
**Telefono Segreteria Didattica 0574 433082 Fax. 0574 445496**

### **Le scuole:**

Asilo Nido autorizzato e accreditato

Scuola Infanzia: Codice ministeriale PO1A04000N

Scuola Primaria: Codice ministeriale PO1E00300L

Scuola Sec. 1° Grado: Codice ministeriale PO1H02000G

Liceo Scientifico: Codice ministeriale POP500500D







**Scuole dell'Infanzie Paritarie negli altri Comuni  
della Provincia di Prato  
aderenti alla F.I.S.M.**

**Scuola Infanzia Maria Assunta**

via Bologna, n° 185 - 59022 - Carmignanello (PO)

**Telefono e Fax 0574 982103** Codice Ministeriale PO1A019008

Indirizzo e-mail: [waldemaro1@gazeta.pl](mailto:waldemaro1@gazeta.pl) - [amministrazione@scuolacomunita.it](mailto:amministrazione@scuolacomunita.it)

**Scuola Infanzia Charitas**

piazzetta Firenzuola, n° 12 59021 - Vaiano (PO)

**Telefono e Fax 0574 989246** Codice Ministeriale PO1A001003

Indirizzo e-mail: [charitasvaiano@alice.it](mailto:charitasvaiano@alice.it)

**Scuola Infanzia Il Girasole**

P.zza C. Battisti, n° 2 - 59011 - Comeana - Carmignano (PO)

**Telefono 055 8719026 Fax 055 4471316** Codice Ministeriale PO1A04600L

Indirizzo e-mail: [coopginestra@libero.it](mailto:coopginestra@libero.it)

## Segue

### **Ancelle Sacro Cuore**

piazza Mons. Contardi, n° 2 - 59013 - Montemurlo (PO)

**Telefono e Fax 0574 798031**

**Scuola Infanzia** Codice Ministeriale PO1A01800C

**Scuola Primaria** Codice Ministeriale PO1E001001

Indirizzo e-mail: [scuola\\_sacrocuore@infinito.it](mailto:scuola_sacrocuore@infinito.it)

### **Scuola Infanzia Maria Virgo Carmeli**

via Appennino, n° 86 59026 - Montepiano (PO)

**Telefono 0574 959933 Fax 0574 1741035** Codice Ministeriale PO1A00300P

Indirizzo e-mail: [ito62@tiscali.it](mailto:ito62@tiscali.it)





**Scuole dell'Infanzia Paritarie negli altri Comuni  
della Provincia di Prato  
non aderenti alla F.I.S.M**

**Scuola Infanzia S.Giuliana**

Piazza S.Pietro, n°6 -59015 – Seano – Carmignano (PO)  
**Telefono e Fax 055 8706233** Codice Ministeriale PO1A02000C  
Indirizzo e-mail: [suoremantellateseano@alice.it](mailto:suoremantellateseano@alice.it)

**Scuola Infanzia Sacro Cuore**

Via Ambra, n° 2 – 59016 – Poggio a Caiano (PO)  
**Telefono 055 87775263 Fax 055 87775215** Codice Ministeriale PO1A01700L  
Indirizzo e-mail: [maternasc1@interfree.it](mailto:maternasc1@interfree.it)

**Scuola Primaria Sacro Cuore**

Piazza SS. Rosario, n° 15 – 59016 – Poggio a Caiano (PO)  
**Telefono 055 87775253 Fax 055 87775215** Codice Ministeriale PO1E00200R  
Indirizzo e-mail: [paritariaesc@interfree.it](mailto:paritariaesc@interfree.it)



**Comune di Prato**  
**Assessorato Pubblica Istruzione**  
**Scuolando 2013 - 2014**

**Ufficio Scolastico Provinciale**  
**Territoriale di Prato (ex U.S.P.)**

**Dirigente: Dott. Francesco Mauro**

Indirizzo: Via Borgovalsugana, 63/B - 59100 Prato (PO)

**Telefono: 0574 - 588925 Fax: 0574 - 588922**

Indirizzo e-mail: [usp.po@istruzione.it](mailto:usp.po@istruzione.it)

Sito web: <http://www.ufficioscolasticoprovinciale.prato.it>





## **Istituti Comprensivi del Comune di Prato**

### **Istituto Comprensivo Marco Polo**

#### **Dirigente scolastico**

**Luciana Marchese**

Indirizzo e-mail: [segreteria@marcopolo.prato.it](mailto:segreteria@marcopolo.prato.it) - [ist.mpolo@po-net.prato.it](mailto:ist.mpolo@po-net.prato.it)

Pec: [poic809007@pec.istruzione.it](mailto:poic809007@pec.istruzione.it)

Sito web: [www.scuole.prato.it/icsmarcopolo/](http://www.scuole.prato.it/icsmarcopolo/)

Via Santa Caterina, 14 59100 Prato Codice Ministeriale. POIC809007

**Telefono 0574 21703 Fax 0574 21231**

#### **Le scuole:**

**Scuola Infanzia Villa Charitas** P.zza S.Maria delle Carceri, 26/B – 59100 Prato  
Codice Ministeriale POAA809014 **Telefono 0574 28376 Fax 0574 24962**

**Scuola Primaria Cesare Guasti** Via S.Caterina, 14 – 59100 Prato  
Codice Ministeriale POEE809019 **Telefono 0574 21703 Fax 0574 21231**

**Scuola Primaria Fabio Filzi** Via del Seminario, 2 – 59100 Prato  
Codice Ministeriale POEE80902A **Telefono 0574 24794**

**Scuola Sec. 1° grado Ser Lapo Mazzei** Via del Seminario, 2 – 59100 Prato  
Codice Ministeriale POMM809018 **Telefono 0574 37807 Fax 0574 21186**



**Segue**

**Istituto Comprensivo Iva Pacetti**

**Dirigente scolastico**

**Luigina Ammaturo**

Indirizzo e-mail: [poic82100t@istruzione.it](mailto:poic82100t@istruzione.it)

Pec: [poic82100tpec.istruzione.it](mailto:poic82100tpec.istruzione.it)

Via Del Ghirlandaio, 5 – 59100 Prato Codice Ministeriale: POIC82100T

**Telefono 0574 591902 - 572825 Fax 0574 564075**

**Le scuole:**

**Scuola Infanzia Carlo Alberto dalla Chiesa**

**(Lotto A)** Via Viottolo a Mezzana, 20 – 59100 Prato

Codice Ministeriale POAA82102Q **Telefono e Fax 0574 079808**

**(Lotto B)** Via Viottolo di Mezzana, 20 – 59100 Prato **Telefono e Fax 0574 570473**

**Scuola Infanzia Francesco Ferrucci** Via Ferrucci, 416 – 59100 Prato

Codice Ministeriale POAA82101P **Telefono e Fax 0574 594603**

**Scuola Primaria Carlo Alberto Dalla Chiesa** Via Picasso, 17 – 59100 Prato

Codice Ministeriale POEE821021 **Telefono e Fax 0574 591766**

**Scuola Primaria Santa Gonda** Via Santa Gonda, 8 – 59100 Prato

Codice Ministeriale POEE82101X **Telefono e Fax 0574 571336**

**Scuola Sec. 1° grado Carlo Albero Dalla Chiesa** Via Picasso, 17 – 59100 Prato

Codice Ministeriale POMM82101V **Telefono e Fax 0574 591766**

**Segue**

**Istituto Comprensivo Pietro Mascagni**

**Dirigente scolastico**

**Laura Papini**

Indirizzo e-mail: [l.papini@scuole.prato.it](mailto:l.papini@scuole.prato.it) - [papini.laura@alice.it](mailto:papini.laura@alice.it)

Indirizzo e-mail: [ist.compascagni@scuole.prato.it](mailto:ist.compascagni@scuole.prato.it)

Pec: [poic80800b@pec.istruzione.it](mailto:poic80800b@pec.istruzione.it)

Sito web: [www.mascagni.prato.it](http://www.mascagni.prato.it)

Via Toscanini, 6 – 59100 Prato Codice Ministeriale POIC80800B

**Telefono 0574 32702 Fax 0574 24093**

**Le scuole:**

**Scuola Infanzia Pietro Mascagni** Via Toscanini, 6 – 59100 Prato  
Codice Ministeriale POAA808018 **Telefono 0574 603727 Fax 0574 24093**

**Scuola Infanzia San Paolo - il Pino** Via Galcianese, 20/E – 59100 Prato  
Codice Ministeriale POAA808029 **Telefono e Fax 0574 25189**

**Scuola Primaria Borgonuovo** Via M.Clementi, 33 – 59100 Prato  
Codice Ministeriale POEE80802E **Telefono 0574 32094 Fax 0574 31974**

**Scuola Primaria Pietro Mascagni** Via Toscanini, 6 – 59100 Prato  
Codice Ministeriale POEE80801D **Telefono 0574 33125 Fax 0574 24093**

**Scuola Sec. 1° grado B. Buricchi** Via Galcianese, 20/F – 59100 Prato  
Codice Ministeriale POMM80801C **Telefono 0574 28282 Fax 0574 26262**





**Segue**

## **Istituto Comprensivo Nord**

**Dirigente scolastico**  
**Cristina Magelli**

Indirizzo e-mail: [poic820002@istruzione.it](mailto:poic820002@istruzione.it)

Pec: [poic820002@pec.istruzione.it](mailto:poic820002@pec.istruzione.it)

Sito web: [www.istitutocomprensivonord.prato.it](http://www.istitutocomprensivonord.prato.it)

Via Gherardi, 66 – 59100 Prato Codice Ministeriale POIC82002

**Telefono 0574 470509 Fax 0574 464626**

### **Le scuole:**

**Scuola Infanzia Abatoni** Via Badiani, 1 – 59100 Prato  
Codice Ministeriale POAA82002X **Telefono e Fax 0574 460313**

**Scuola Infanzia G.P.Meucci** Via Marradi, 2 – 59100 Prato  
Codice Ministeriale POAA820031 **Telefono e Fax 0574 693757**

**Scuola Infanzia Cilianuzzo** Via del Cilianuzzo, 10 – 59100 Prato  
Codice Ministeriale POAA8200T **Telefono e Fax 0574 461882**

**Scuola Infanzia A.Meoni** Via Cantagallo, 37 – 59100 Prato  
Codice Ministeriale POAA820042 **Telefono e Fax 0574 460756**



## **Segue Istituto Comprensivo Nord**

**Scuola Primaria I. Calvino** Via Natreta, 1 – 59100 Prato  
Codice Ministeriale POEE820014 **Telefono 0574 463531 Fax 0574 465445**

**Scuola Primaria A. Meoni** Via Cantagallo, 37 – 59100 Prato  
Codice Ministeriale POEE820047 **Telefono 0574 695209 Fax 0574 460756**

**Scuola Primaria G.P. Meucci** Via Marradi, 2 – 59100 Prato  
Codice Ministeriale POEE820036 **Telefono e Fax 0574 691297**

**Scuola Primaria G. Puccini** Via Guerra, 47 – 59100 Prato  
Codice Ministeriale POEE820025 **Telefono e Fax 0574 463712**

**Scuola Sec. 1° grado E. Fermi** Via Gherardi, 66 – 59100 Prato  
**Succursale** Via Corsani, 17 Codice Ministeriale POMM820013  
**Telefono 0574 470509 Fax 0574 464626**



**Segue**



## **Istituto Comprensivo Claudio Puddu**

**Dirigente scolastico**  
**Gianna Celli**

Indirizzo e-mail: [g.celli@scuole.prato.it](mailto:g.celli@scuole.prato.it)

Indirizzo e-mail: [istitutocomprensivopuddu@scuoleprato.it](mailto:istitutocomprensivopuddu@scuoleprato.it) - [poic81600a@istruzione.it](mailto:poic81600a@istruzione.it)

Sito web: [www.puddu.prato.it](http://www.puddu.prato.it)

Via Montalese, 245/A – 59100 Prato Codice Ministeriale POIC81600A

Telefono **0574 721630–0574 653124** Fax **0574 721602**

### **Le scuole:**

**Scuola Infanzia Gianni Rodari** Via Viaccia A Narnali, 62 – 59100 Prato  
Codice Ministeriale POAA816028 Telefono **0574 660516** Fax **0574 812507**

**Scuola Infanzia Claudio Puddu** Via Montalese, 239/A – 59100 Prato  
Codice Ministeriale POAA816017 Telefono e Fax **0574 721714**

**Scuola Primaria Gianni Rodari** Via Viaccia A Narnali, 60 – 59100 Prato  
Codice Ministeriale POEE81602D Telefono e Fax **0574 812507**

**Scuola Primaria Claudio Puddu** Via Montalese, 239 – 59100 Prato  
Codice Ministeriale POEE81601C Telefono e Fax **0574 721714**

**Scuola Sec. 1° grado Don Bosco** Via Isola di Lero – 59100 Prato  
Codice Ministeriale POMM81601B Telefono e Fax **0574 721304**

**Altra sede** Via Pistoiese, 558/E – 59100 Prato Telefono **0574 662841** Fax **0574 661433**



**Segue**

## **Istituto Comprensivo Primo Levi**

**Dirigente scolastico**  
**Carla Olivi**

Indirizzo e-mail: [c.olivi@scuole.prato.it](mailto:c.olivi@scuole.prato.it)

Indirizzo e-mail: [info@primolevi.prato.it](mailto:info@primolevi.prato.it) [poic81900t@istruzione.it](mailto:poic81900t@istruzione.it)

Pec: [poic81900t@pec.istruzione.it](mailto:poic81900t@pec.istruzione.it)

Sito web: [www.primolevi.prato.it](http://www.primolevi.prato.it)

Uffici di Segreteria e Direzione Via Roma, 266 – 59100 Prato Codice Ministeriale POIC81900T

**Telefono 0574 634515 Fax 0574 639633**

### **Le scuole:**

**Scuola Infanzia Cafaggio** Via Roma, 317 – 59100 Prato  
Codice Ministeriale POAA81903R **Telefono e Fax 0574 633196**

**Scuola Infanzia Castelnuovo** Via di Castelnuovo, 40 – 59100 Prato  
Codice Ministeriale POAA81902Q **Telefono e Fax 0574 541372**

**Scuola Infanzia Paperino** Via Pastore, – 59100 Prato  
Codice Ministeriale POAA81901P **Telefono e Fax 0574 540618**

**Succursale** Via dell'Alloro, 89/A - 59100 Prato  
**Telefono e Fax 0574 540292**

**Succursale** (Sez. distaccata c/o scuola primaria San Giorgio) Via Fossi del Ferro, 17 – 59100  
**Telefono e Fax 0574 542267**



## **Segue Istituto Comprensivo Primo Levi**

**Scuola Primaria Ivana Marcocci** Via Soffici, 30 – 59100 Prato  
Codice Ministeriale POEE819032 **Telefono e Fax 0574 631504**

**Scuola Primaria Laura Poli** Via Miliotti, 2 – 59100 Prato  
Codice Ministeriale POEE819043 **Telefono e Fax 0574 079822**

**Scuola Primaria Ambra Cecchi** Via Como, – 59100 Prato  
Codice Ministeriale POEE819021 **Telefono 0574 640152 Fax 0574 540608**  
**Succursale** Via dell'Alloro, 89 **Telefono 0574 540292**

**Scuola Primaria Valeria Crocini** Via Fossi del Ferro, 17 – 59100 Prato  
Codice Ministeriale POEE81901X **Telefono e Fax 0574 542267**

**Scuola Sec 1° grado Ivana Marcocci** Via Soffici, 30 – 59100 Prato  
Codice Ministeriale POMM81901V **Telefono 574 631504 Fax 0574 631504**

**Segue**

**Istituto Comprensivo Pier Cironi**

**Dirigente scolastico**  
**Alessandro Giorni**

Indirizzo e-mail: [ist.compr.cironi@scuole.prato.it](mailto:ist.compr.cironi@scuole.prato.it)

Pec: [i.c.cironi@pec.scuoleitaliane.it](mailto:i.c.cironi@pec.scuoleitaliane.it)

Sito web: [www.cironi.prato.it](http://www.cironi.prato.it)

Viale della Repubblica, 17,19 – 59100 Prato Codice Ministeriale POIC818002

**Telefono 0574 591901 Fax 0574 571435**

**Le scuole:**

**Scuola Infanzia Borgovalsugana** Via Borgovalsugana, 153 – 59100 Prato  
Codice Ministeriale POAA81801V **Telefono e Fax 0574 592955**

**Scuola Primaria Iqbal** Via Firenze, 93 – 59100 Prato  
Codice Ministeriale POEE818014 **Telefono e Fax 0574 591856**

**Scuola Primaria Pizzidimonte** Via Mugellese, 58 – 59100 Prato  
Codice Ministeriale POEE818025 **Telefono e Fax 0574 550055**

**Scuola Sec. 1° grado Pier Cironi** Viale della Repubblica, 17,19 – 59100 Prato  
Codice Ministeriale POMM818013 **Telefono 0574 591901 Fax 0574 571435**



**Segue**



## **Istituto Comprensivo Gandhi**

**Dirigente scolastico**  
**Maria Ramunno**

Indirizzo e-mail: [info@gandhi.prato.it](mailto:info@gandhi.prato.it)

Pec: [poic81400p@pec.istruzione.it](mailto:poic81400p@pec.istruzione.it)

Via Mannocci, 23/G – 59100 Prato Codice Ministeriale POIC81400P

**Telefono 0574 815490 Fax 0574 663062**

### **Le scuole:**

**Scuola Infanzia Gandhi** Via Mannocci, 23/D – 59100 Prato  
Codice Ministeriale POAA81401G **Telefono 0574 663296**

**Scuola Primaria Gandhi** Via Mannocci, 23/E - 59100 Prato  
Codice Ministeriale POEE81401R **Telefono 0574 661901**

**Scuola Primaria L. Da Vinci** Via di Vergaio, 12 - 59100 Prato  
Codice Ministeriale POEE81402T **Telefono 0574 811021**

**Scuola Primaria L. D'amico** Via Visiana, 255 - 59100 Prato  
Codice Ministeriale POEE81403V **Telefono 0574 814360**

**Scuola Sec. 1° grado Zipoli** Via Mannocci, 23 - 59100 Prato  
Codice Ministeriale POMM81401Q **Telefono 0574/814352**

**Centro Integrazione Gandhi (CIG)** Via Mannocci, 23/G – 59100 Prato  
**Telefono 0574/816508**

**Segue**



## **Istituto Comprensivo Don Lorenzo Milani**

**Dirigente scolastico**  
**Ciambellotti Mariagrazia**

Indirizzo e-mail: [info@donmilani.prato.it](mailto:info@donmilani.prato.it)

Sito web [www.donmilani.prato.it](http://www.donmilani.prato.it)

Via delle Gardenie, n° 73 59100 - S.Giusto - Prato (PO)

**Telefono 0574 630709 Fax 0574 634629** Codice Ministeriale POIC81300V

### **Le scuole:**

**Scuola Infanzia Don L. Milani** via delle Gardenie, 73 - 59100 - Prato – San Giusto - Prato (PO)  
Codice Ministeriale POAA81301Q **Telefono 0574 634121 Fax 0574 634629**

**Scuola Infanzia B. Munari** via di Pontaldo, 2 - 59100 - Prato – San Giusto - Prato (PO)  
Codice Ministeriale POAA81302R **Telefono e Fax 0574 635112**

**Scuola Infanzia Tobbiana** Via Traversa Pistoiese, 1 - 59100 Prato  
Codice Ministeriale POAA81303T **Telefono e Fax 0574 660061**

**Scuola Primaria Don L. Milani** via delle Gardenie, 73 - 59100 – San Giusto - Prato (PO)  
Codice Ministeriale POEE813011 **Telefono 0574 630709 – 632055 Fax 0574 634629**

**Scuola Primaria A. Ammannati** Via del Chiasso, 17 59100 – Prato  
Codice Ministeriale POEE813022 **Telefono 0574 079801 Fax 0574 079802**

**Scuola Sec. 1° grado Sem Benelli** Via delle Gardenie, 73 - 59100 - Prato – San Giusto - Prato (PO)  
Codice Ministeriale POMM81301X **Telefono 0574 630709 Fax 0574 634629**

**Segue**

**Istituto Comprensivo Malaparte**

**Dirigente scolastico**

**Paola Toccafondi**

Indirizzo e-mail: [info@malaparte.prato.it](mailto:info@malaparte.prato.it) - [poic804004@istruzione.it](mailto:poic804004@istruzione.it)

Pec: [poic804004@pec.istruzione.it](mailto:poic804004@pec.istruzione.it) – [malaparte@pec.it](mailto:malaparte@pec.it)

Sito web: [www.malaparte.prato.it](http://www.malaparte.prato.it)

Codice Ministeriale POIC804004 Indirizzo: via Baldanzi, n° 18 - 59100 - Prato (PO)

**Telefono: 0574 400894 - 31977 Fax: 0574 603513**



**Le scuole:**

**Scuola Infanzia Collodi** Via del Purgatorio, 26/28 - 59100 – Prato  
Codice Ministeriale POAA804011 **Telefono e Fax 0574 31871**

**Scuola Primaria Collodi** Via del Purgatorio, 26/28 - 59100 – Prato  
Codice Ministeriale POEE804016 **Telefono 0574 23330 Fax 0574 35710**

**Scuola Sec. 1° grado Malaparte** Via F. Baldanzi, 18 - 59100 Prato  
Codice Ministeriale POMM804015 **Telefono 0574 400894 – 31977 Fax 0574 603513**



**Segue**



**Istituto Comprensivo Convevevole da Prato**

**Dirigente scolastico**

**Stefano Pollini**

Indirizzo e-mail: [poic80500X@istruzione.it](mailto:poic80500X@istruzione.it) - [info@convevevoleprato.it](mailto:info@convevevoleprato.it) - [poic80500x@legalmail.it](mailto:poic80500x@legalmail.it)

Sito web: [www.convevevole.prato.it](http://www.convevevole.prato.it)

Via 1°Maggio, 40 – 59100 Prato Codice Ministeriale POIC80500X

**Telefono: 0574 636759 Fax: 0574 630463**

**Le scuole:**

**Scuola Infanzia Badie** Via Righi, 75 – 59100 Prato  
Codice Ministeriale POAA80501R **Telefono e Fax 0574 584565**

**Scuola Primaria le Fonti** Via Pasteur, 3 – 59100 Prato  
Codice Ministeriale POEE805012 **Telefono 0574 581602 Fax 0574 597714**

**Scuola Sec. 1° grado Convevevole** Via 1°Maggio, 40 – 59100 Prato  
Codice Ministeriale POMM805011 **Telefono 0574 636759 Fax 0574 630463**

**Segue**



## **Istituto Comprensivo Roberto Castellani**

**Dirigente scolastico**  
**Claudia Del Pace**

Indirizzo e-mail: [poic812003@istruzione.it](mailto:poic812003@istruzione.it)  
Indirizzo e-mail di posta certificata: [poic812003@ecert.it](mailto:poic812003@ecert.it)  
Sito web [www.castellani.prato.it](http://www.castellani.prato.it)  
Via della Polla, n° 34 59100 - Prato - (PO)  
Codice Ministeriale POIC812003  
**Telefono 0574 624481-624608 Fax 0574 622613**

### **Le scuole:**

**Scuola Infanzia Papa Giovanni XXIII** via A. Saffi, n° 25 - 59014 - Iolo - Prato (PO)  
Codice Ministeriale POAA812021 **Telefono e Fax 0574 620396**

**Scuola Infanzia Quarata** Via A. da Quarata, 24 - 59100 - Iolo - Prato (PO)  
Codice Ministeriale POAA81201X **Telefono e Fax 0574 623606**

**Scuola Primaria A. Manzi** Via A. da Quarata, 24 - 59014 - Iolo - Prato (PO)  
Codice Ministeriale POEE812037 **Telefono 0574 623229 Fax 0574 620982**

**Scuola Primaria A. Bruni Casale** Via di Brugnano, 20 - 59100 - Casale – Prato (PO)  
Codice Ministeriale POEE812026 **Telefono 0574 660062 Fax 0574 812872**

**Scuola Primaria S. D'Acquisto** via Braga, 15/I - 59014 - Tavola - Prato (PO)  
Codice Ministeriale POEE812015 **Telefono e Fax 0574 623011**

**Scuola Sec. 1° grado L. Tintori** Via della Polla, 34 59100 – Prato  
Codice Ministeriale POMM812014 **Telefono 0574 624481 - 624608 Fax 0574 622613**

**Segue**



## **Istituto Comprensivo Filippino Lippi**

**Dirigente scolastico**  
**Sandra Bognesi**

**indirizzo e-mail:** [sandra.bognesi@istruzione.it](mailto:sandra.bognesi@istruzione.it)

Indirizzo e-mail: [poic81500e@istruzione.it](mailto:poic81500e@istruzione.it)

Pec: [poic81500e@pec.istruzione.it](mailto:poic81500e@pec.istruzione.it)

Sito web: [www.scuole.prato.it/lippi/](http://www.scuole.prato.it/lippi/)

Via Corridoni, 11 – Prato **Telefono 0574 467256 Fax 0574 695874**

Codice Ministeriale: POIC81500E

### **Le scuole:**

**Scuola Infanzia Chiesanova** via Toti, 40/1 - 59100 Prato  
Codice Ministeriale POAA81501B **Telefono e Fax 0574 467678**

**Scuola Primaria Ciliani** Via Taro, 56 - 59100 Prato  
Codice Ministeriale POEE81501L **Telefono e Fax 0574 465225**

**Scuola Sec. 1° grado F. Lippi** Via Corridoni, 11 – 59100 Prato  
Codice Ministeriale: POMM81501G **Telefono 0574 467256 Fax 0574 695874**



**Segue**

**Istituto Comprensivo G.B. Mazzoni**

**Dirigente scolastico**  
**Giuseppina Cappellini**

Indirizzo e-mail: [poic817006@istruzione.it](mailto:poic817006@istruzione.it)

Pec: [poic817006@pec.istruzione.it](mailto:poic817006@pec.istruzione.it)

Sito web: [www.mazzoni.prato.it](http://www.mazzoni.prato.it)

via S. Silvestro, 11 – Prato Codice Ministeriale POIC817006

**Telefono: 0574 448250 – 448258 Fax: 0574 34752**

**Le scuole:**

**Scuola Infanzia Il Campino** via Giovanni Amendola, 31 – 59100 Prato  
Codice Ministeriale POAA817013 **Telefono e Fax 0574 35084**

**Scuola Primaria F. De André** Via Gino Capponi, 51 - 59100 Prato  
Codice Ministeriale POEE817018 **Telefono 0574 35088 Fax 0574 23916**

**Scuola Sec. 1° grado Mazzoni** via S. Silvestro, 11 – Prato  
Codice Ministeriale POMM817017 **Telefono 0574 448250 – 448258 Fax 0574 34752**

**Inoltre:**

**Centro Territoriale Permanente (C.T.P.)** Via San Silvestro, 11 – 59100 Prato  
**Telefono 0574 448250 – 448258 Fax 0574 34752** Indirizzo e-mail: [info@ctp.prato.it](mailto:info@ctp.prato.it)  
**Sede distaccata** c/o Carcere Via La Montagnola 59100 Prato

**Istituti Statali Comprensivi e Autonomi di altri Comuni**  
**della Provincia di Prato**

**Comune di Vaiano**  
**Istituto Comprensivo Lorenzo Bartolini**

**Dirigente scolastico**  
**Alessandra Salvati**

Indirizzo e-mail: [sm.bartolini@po-net.prato.it](mailto:sm.bartolini@po-net.prato.it) - [poic80700g@istruzione.it](mailto:poic80700g@istruzione.it)

Indirizzo e-mail di posta certificata: [comprensivovaiano.po@ecert.it](mailto:comprensivovaiano.po@ecert.it)

Sito web: <http://www.comprensivovaiano.it/>

Via Nuova per Schignano, 25- 59021 Vaiano (PO)

Codice Meccanografico Ministeriale: POIC80700G

**Telefono 0574 989608 – 989120 Fax 0574 988266**

**Le scuole:**

**Scuola Infanzia di Sofignano** Via di Sofignano, 101 59021 Sofignano – Comune di Vaiano  
Cod.Min. POAA80702D Indirizzo e-mail: [si.sofignano@scuole.prato.it](mailto:si.sofignano@scuole.prato.it) **Telefono e Fax 0574 988196**

**Scuola Infanzia la Tignamica** Via Masso dell'Anguilla, 59028 La Briglia – La Tignamica – Comune di Vaiano  
Cod.Min. POAA80701C Indirizzo e-mail: [si.latignamica@scuole.prato.it](mailto:si.latignamica@scuole.prato.it) **Telefono e Fax 0574 984450**

**Scuola Infanzia di Migliana** Via Fraz. Migliana, 13 59025 Cantagallo – Migliana – Comune di Cantagallo  
Cod. Ministeriale POAA80703E Indirizzo e-mail: [si.migliana@scuole.prato.it](mailto:si.migliana@scuole.prato.it)  
**Telefono 0574 981630 Fax 0574 981835**





## **Segue Istituto Comprensivo Lorenzo Bartolini**

**Scuola Primaria di Vaiano** Via Dante Alighieri, 4 - 59021 Vaiano

Cod. Min. POEE80702P Indirizzo e-mail: [primariavaiano@scuole.prato.it](mailto:primariavaiano@scuole.prato.it) Telefono e Fax **0574 989169**

**Scuola Primaria la Briglia** Via Spartaco Lavagnini, 45 - 59028 La Briglia - Comune di Vaiano

Cod. Min. POEE80701N Indirizzo e-mail: [primarialabriglia@scuole.prato.it](mailto:primarialabriglia@scuole.prato.it) Telefono e Fax **0574 984402**

**Scuola Primaria Carmignanello** Fraz. Carmignanello, 1- 59022 Usella – Carmignanello Comune di Cantagallo

Cod. Min. POEE80703Q Indirizzo e-mail: [primariacarmignanello@scuole.prato.it](mailto:primariacarmignanello@scuole.prato.it) Telefono e Fax **0574 982231**

**Scuola Sec. 1° grado Lorenzo Bartolini** Via Nuova per Schignano, 25 - 59021 Vaiano

Cod. Min. POMM80701L Indirizzo e-mail: [sm.bartolini@po-net.prato.it](mailto:sm.bartolini@po-net.prato.it)

Telefono **0574 989608 – 989120** Fax **0574 988266**



**Segue**

**Comune di Vernio**

**Istituto Comprensivo Statale Sandro Pertini**  
**Dirigente scolastico**  
**Margherita De Dominicis**

Indirizzo e-mail: [ics.vernio@scuole.prato.it](mailto:ics.vernio@scuole.prato.it)

Indirizzo e-mail di posta certificata: [ics.vernio.po@ecert.it](mailto:ics.vernio.po@ecert.it)

Sito web: [www.pertini.vernio.prato.it](http://www.pertini.vernio.prato.it)

Indirizzo Via A. Magini – 59024 Vernio

Codice Ministeriale POIC811007

**Telefono 0574 938022 Fax 0574 950767**

**Le scuole:**

**Scuola Infanzia di Mercatale** Via del Bisenzio, 48 Mercatale 59023 Vernio

Cod. Min. POAA811014 Indirizzo e-mail: [si.mercatale@scuole.prato.it](mailto:si.mercatale@scuole.prato.it) **Telefono 0574 950377 Fax 0574 930767**

**Scuola Infanzia di Luicciana** Via Verdi Luicciana 59025 Cantagallo Cod. Min. POAA811036

**Telefono 0574 956189 Fax 0574 956907**

**Scuola Infanzia di S.Quirico** Via degli Orti, 19 S.Quirico 59024 Vernio

Cod. Min. POAA811014 Indirizzo e-mail: [se.quirico@scuole.prato.it](mailto:se.quirico@scuole.prato.it) **Telefono 0574 957085 Fax 0574 930704**

**Scuola Primaria S.Pertini** Via Alighiero Magini Loc. Ceraio 59024 Vernio

Cod. Min. POEE811019 **Telefono 0574 950989**

**Scuola Primaria di Montepiano** Via dell'Appennino, 15 Montepiano 59026 Vernio

Cod. Min. POEE81102A Indirizzo e-mail: [se.montepiano@scuole.prato.it](mailto:se.montepiano@scuole.prato.it) **Telefono 0574 959412 Fax 0574 959328**

**Scuola Sec. 1° grado S.Pertini** Via Alighiero Magini Loc. Ceraio 59024 Vernio

Cod. Min. POMM811018 Indirizzo e-mail: [sm.mercatale@scuole.prato.it](mailto:sm.mercatale@scuole.prato.it) **Telefono 0574 931336**

**Segue**

**Comune di Poggio a Caiano**

**Istituto Comprensivo Filippo Mazzei**

**Dirigente scolastico**

**Francesca Zannoni**

Indirizzo e-mail: [poic81000b@istruzione.it](mailto:poic81000b@istruzione.it)

ito web: [www.mazzei.poggioacaiano.prato.it](http://www.mazzei.poggioacaiano.prato.it)

Via Don Milani, n° 2/4 - 59016 - Poggetto - Poggio a Caiano (PO)

Codice Ministeriale POIC81000B

**Telefono 055 8778366 Fax 055 8796524**



**Le scuole:**

**Scuola Infanzia Statale S. Pertini** viale Galilei 59016 - Poggio a Caiano (PO)

Codice Ministeriale POAA810029 **Telefono 055 8777070 Fax 055 8778190**

**Scuola dell' Infanzia e Primaria De Amicis** via Mastrigalla, n° 5 59016 - Poggetto - Poggio a Caiano (PO)

Codice Ministeriale POAA810018 **Telefono 055 8705724 Fax 055 8705066**

**Scuola Primaria L. Il Magnifico** via Soffici, n° 52 59016 - Poggio a Caiano (PO)

Codice Ministeriale POEE81001D **Telefono 055 8778379 Fax 055 8798064**

**Scuola Sec. 1° grado Filippo Mazzei** via Don Milani, n° 2/4 59106 - Poggio a Caiano (PO)

Codice Ministeriale POMM81001C **Telefono 055 8778144 Fax 055 8796524**





**Comune di Prato**  
**Assessorato Pubblica Istruzione**  
**Scuolando 2013 - 2014**

**Segue**



**Comune di Carmignano**

**Istituto Comprensivo II Pontormo**

**Dirigente scolastico**  
**Simonetta Belli**

Indirizzo e-mail: [poic80600q@istruzione.it](mailto:poic80600q@istruzione.it)

Pec: [poic80600q@pec.istruzione.it](mailto:poic80600q@pec.istruzione.it)

Sito web: [www.ilpontormo.prato.it/](http://www.ilpontormo.prato.it/)

Via B. G.Parenti, n° 3 59015 - Carmignano - (PO) Codice Ministeriale POIC80600Q

**Telefono 055 8712001 Fax 055 8712422**

**Le scuole:**

**Scuola Infanzia Statale Bacchereto "La Grotta Delle Fate"** via Fontemorana, n° 142 Bacchereto - Carmignano  
59015 (PO) Codice Ministeriale POAA80604Q **Telefono e Fax 055 8717000**

**Scuola Infanzia Statale Poggio alla Malva "Prato Rosello"** via S. Stefano, n° 25 59015 - Poggio alla Malva  
Carmignano (PO) Codice Ministeriale POAA80601L **Telefono e Fax 055 8718028**

**Scuola Infanzia Statale S. Cristina a Mezzana "Ida Baccini"** piazza della Chiesa, n° 9 59015- S.Cristina a Mezzana  
Carmignano (PO) Codice Ministeriale POAA80603P **Telefono e Fax 055 8712459**

**Scuola Infanzia Statale Seano "Vittoria Contini Bonacossi"** via Vittoria 59015 - Seano - Carmignano (PO)  
Codice Ministeriale POAA80602N **Telefono 055 8704038 Fax 055 8706011**

## **Segue Istituto Comprensivo II Pontormo**



**Scuola Primaria Statale B. Buricchi** Via B. G. Parenti, n° 20 - 59015 - Carmignano (PO)  
Codice Ministeriale POEE80603X **Telefono e Fax 055 8712071**

**Scuola Primaria Statale Nazario Sauro** Via D. Alighieri, n° 1 59015 - Comeana - Carmignano (PO)  
Codice Ministeriale POEE80601T **Telefono e Fax 055 8719139**

**Scuola Primaria Statale Seano "Quinto Martini"** Via F. Tozzi, n° 5 59015 - Seano - Carmignano (PO)  
Codice Ministeriale POEE80602V **Telefono e Fax 055 8706011**

**Scuola Sec. 1° grado Statale II Pontormo** Via B. G. Parenti, n° 3 59015 - Carmignano – (PO)  
Codice Ministeriale POMM80601R **Telefono 055 8712001 Fax 055 8712422**

Segue

**Comune di Montemurlo**

**Istituto Comprensivo di Montemurlo**

**Dirigente scolastico**

**Paolo Calusi**

Indirizzo e-mail: [poee00100p@istruzione.it](mailto:poee00100p@istruzione.it) – Pec: [poic82200n@pec.istruzione.it](mailto:poic82200n@pec.istruzione.it)

Via Pietro Micca, 19 - 59013 Montemurlo Telefono 0574 721732 Fax 0574 652337

**Le scuole:**

**Scuola Infanzia Statale Bagnolo 2** Via P. Micca, 19/A - 59013 Montemurlo  
Telefono 0574 651183

**Scuola Infanzia Statale Fornacelle** Via G. Deledda, 7 - 59013 Montemurlo  
Telefono 0574 791335

**Scuola Infanzia Statale Bagnolo 1** Via Rosselli, 4 - 59013 Montemurlo  
Telefono 0574 791014

**Scuola Infanzia Statale di Oste Montanara** Piazza Amendola, 9 - 59013 Montemurlo  
Telefono 0574 791090

**Scuola Infanzia Statale Oste** Via Venezia, 26 - 59013 Montemurlo  
Telefono 0574 791077





## **Segue Istituto Comprensivo di Montemurlo**

**Scuola Primaria Statale Bagnolo** Via P. Micca, 19/B - 59013 Montemurlo  
Telefono **0574 650296**

**Scuola Primaria Statale Capoluogo** Via Morecci, 5 - 59013 Montemurlo  
Telefono **0574 798214**

**Scuola Primaria Statale Oste Anna Frank** Via P. Maroncelli - 59013 Montemurlo  
Telefono **0574 791596**

**Scuola Sec. 1° Grado Statale G. Salvemini – La Pira** Via G. Deledda, 3 - 59013 Montemurlo  
Cod. Ministeriale: POMM018003 Telefono **0574 798900** Fax **0574 682693**



**Comune di Prato**  
**Assessorato Pubblica Istruzione**  
**Scuolando 2013 - 2014**



**Convitto Nazionale Cicognini**

**Dirigente scolastico reggente**  
**Mario Di Carlo**

Indirizzo e-mail: [direzione@convitto-cicognini.it](mailto:direzione@convitto-cicognini.it) - [amministrazione@convitto-cicognini.it](mailto:amministrazione@convitto-cicognini.it)

Indirizzo di posta certificata: [convitto-cicognini@legalmail.it](mailto:convitto-cicognini@legalmail.it)

Sito web: <http://www.convitto-cicognini.it/>

Piazza del Collegio 13, 59100 Prato Codice Ministeriale POVC010005

**Telefono 0574 43711 Fax 0574 437193**

#### **Le Scuole del Convitto:**

Scuola Primaria - Scuola Secondaria 1° grado –  
Liceo Scientifico - Liceo Classico - Liceo Classico Europeo



## **Istituti di Scuola Secondaria 2° Grado della Provincia di Prato**

### **ISSS CICOGNINI – RODARI** **Dirigente scolastico** **Mario Di Carlo**

Indirizzo e-mail: [info@cicogninirodari.prato.it](mailto:info@cicogninirodari.prato.it)

Sito web: [www.cicogninirodari.prato.it/](http://www.cicogninirodari.prato.it/)

Via Galcianese, 20/4 - 59100 Prato Cod. Ministeriale POIS00100R

**Segreteria Amministrativa e Didattica** Via Galcianese , n° 20/4 59100 - Prato  
**Telefono 0574 32041- 21959 Fax 0574 32042**

**Scuola Sec. di sec. 2° grado Liceo Classico Cicognini**  
Via Baldanzi, n° 16 59100 - Prato (PO) **Telefono 0574 400780 -604276 Fax 0574 31645**  
Codice Ministeriale POPC001014

### **Liceo Socio Psicopedagogico Rodari**

Via Galcianese, n° 20/f 59100 - Prato Codice Ministeriale POPM001018  
**Telefono 057432041- 21959 Fax 0574 32042**

**Segue**



**Istituto d'Istruzione Superiore Carlo Livi**  
**Dirigente scolastico**  
**Ivo Regoli**

Indirizzo e-mail: [i.regoli@libero.it](mailto:i.regoli@libero.it)

Indirizzo e-mail: [pois00300c@istruzione.it](mailto:pois00300c@istruzione.it)

Pec: [pois00300c@pec.istruzione.it](mailto:pois00300c@pec.istruzione.it)

Sito web: <http://www.livi.prato.it/>

via Marini, n° 9 - 59100 - Prato Codice Ministeriale POIS00300C

**Telefono 0574 42166 - 27969 Fax 0574 607065**

Sede di Montemurlo Via Maroncelli, - 50013 Montemurlo (Po)

**Telefono 0574 683312 Fax 0574 689194**

**Indirizzi di studio:**

Liceo Scientifico – Linguistico – Artistico, Professionale per la moda.

**Segue**



**Liceo scientifico statale Niccolò Copernico**

**Dirigente scolastico**

**Stefano Gestri**

Indirizzo e-mail: [preside@copernico.prato.it](mailto:preside@copernico.prato.it)

Indirizzo e-mail: [pops02000g@istruzione.it](mailto:pops02000g@istruzione.it)

Pec: [pops02000g@pec.istruzione.it](mailto:pops02000g@pec.istruzione.it)

Sito web: [www.copernico.prato.it](http://www.copernico.prato.it)

Via Borgovalsugana, n° 63/65 - 59100 Prato (PO) Codice Ministeriale POPS02000G

**Telefono 0574 596616 Fax 0574 592888**

**Indirizzi di studio:**

Scientifico tradizionale - Sperimentazione di scienze - Indirizzo linguistico.



**Segue**



**Istituto Statale di Istruzione Superiore**

**Gramsci-Keynes**

**Dirigente scolastico**  
**Grazia Maria Tempesti**

Indirizzo e-mail: [g.tempesti@istitutogk.it](mailto:g.tempesti@istitutogk.it)

Indirizzo e-mail: [info@istitutogk.it](mailto:info@istitutogk.it)

Indirizzo di posta certificata: [isisgramscikeynes@ecert.it](mailto:isisgramscikeynes@ecert.it)

Sito web: [www.istitutogk.it](http://www.istitutogk.it)

Via di Reggiana, 106 - 59100 - Prato (PO)

**Telefono 0574 630201 - Fax 0574 630716**

Codice Ministeriale POIS00200L

Segreteria presso la sede della Scuola Orario di ricevimento:  
da Lunedì a Sabato ore 8,00 – 11,00 – Giovedì 14,30 – 17,30

**Indirizzi di studio:**

Nuovo Ordinamento: Settore Tecnologico: Costruzioni, Ambiente e Territorio (ex Geometra);

Settore Economico: Turismo;

Liceo Scientifico Ordinamento e opzione Scienze Applicate.

**Segue**



**Tecnico commerciale statale Paolo Dagomari**  
**Dirigente scolastico**  
**Maria Jose Manfrè**

Indirizzo e-mail: [info@dagomari.prato.it](mailto:info@dagomari.prato.it)

Sito web: [www.dagomari.prato.it](http://www.dagomari.prato.it)

Via di Reggiana, 86 59100 Prato Codice Ministeriale POTD01000R

**Telefono 0574 639705 Fax 0574 639704**

### **Profilo della scuola e piani di studio attivati:**

Il corso di studi è articolato in un Biennio (con possibilità di optare per vari tipi di sperimentazione) da un Triennio articolato in:  
Progetto Igea – indirizzo Programmatore – progetto Sirio (serale)

**Segue**



**Tecnico Statale – Settore Tecnologico Tullio Buzzi**

**Dirigente scolastico**  
**Erminio Mario Emilio Serniotti**  
Indirizzo e-mail: [esernio@tiscali.it](mailto:esernio@tiscali.it)

Indirizzo e-mail: [it.buzzi@scuole.prato.it](mailto:it.buzzi@scuole.prato.it)  
Indirizzo e-mail di posta certificata: [potf010003@istruzione.it](mailto:potf010003@istruzione.it)  
Sito web: [www.itistulliobuzzi.it](http://www.itistulliobuzzi.it)  
Viale della Repubblica, 9 59100 Prato Codice Ministeriale POTF010003  
**Telefono: 0574 58981 Fax: 0574 589830**

**Indirizzi di studio:**

Sistema Moda Chimica Materiali e Biotecnologie – Meccanica, Meccatronica ed Energia – Elettronica ed Elettrotecnica – Informatica e Telecomunicazioni.

**Segue**



**Professionale di Stato Francesco Datini**

**Dirigente scolastico**  
**Daniele Santagati**

Indirizzo e-mail: [porc01000d@istruzione.it](mailto:porc01000d@istruzione.it) - [ip@datini.prato.it](mailto:ip@datini.prato.it)  
Sito web: [www.datini.prato.it](http://www.datini.prato.it)

Via di Reggiana, 26 59100 Prato **Telefono: 0574 630511 Fax: 0574 630411**

**Indirizzi di studio:**

Grafico;

Turistico;

Alberghiero.

**Segue**



**Professionale di Stato per l'Industria e l'Artigianato**

**Guglielmo Marconi**

**Dirigente scolastico reggente**  
**Daniele Santagati**

Indirizzo e-mail: [pori010006@istruzione.it](mailto:pori010006@istruzione.it)

Pec: [pori010006@pec.istruzione.it](mailto:pori010006@pec.istruzione.it)

Via Galcianese, 20 – 59100 Prato **Telefono 0574 27695 Fax 0574 27032**

**Indirizzi di studio:**

Corso di Operatore Meccanico – Corso di Operatore Termico – Corso di Operatore Elettrico –

Corso di Operatore Elettronico.



**Comune di Prato**  
**Assessorato Pubblica Istruzione**  
**Scuolando 2013 - 2014**



**Istituto paritario di Scuola Secondaria 2° grado nel Comune di Prato**

**Leonardo Da Vinci**

**Dirigente scolastico**  
**G. Antonio Velardo**  
**Via Firenze, 6/A – 59100 Prato**

**tel. 0574 593605/581910 fax 0574 876068**  
email: [info@istdavinci.it](mailto:info@istdavinci.it)

**Indirizzi di studio:**

Liceo Classico, Scientifico e Linguistico

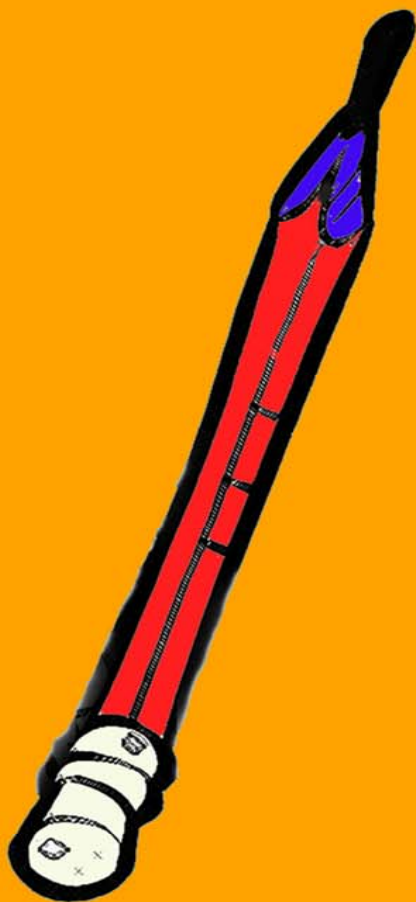

# SCUOLANDO 2013/2014

GUIDA AL SISTEMA SCOLASTICO DI PRATO E PROVINCIA

COMUNE DI PRATO

SERVIZIO PUBBLICA ISTRUZIONE E SERVIZI EDUCATIVI

TEL. 0574 1835133 - FAX 0574 1837339

[AM.GRAVINA@COMUNE.PRATO.IT](mailto:AM.GRAVINA@COMUNE.PRATO.IT)

[ISTRUZIONE@COMUNE.PRATO.IT](mailto:ISTRUZIONE@COMUNE.PRATO.IT)

