

PROGETTO DI RIQUALIFICAZIONE DELLA PIAZZA DEL MERCATO NUOVO DI PRATO

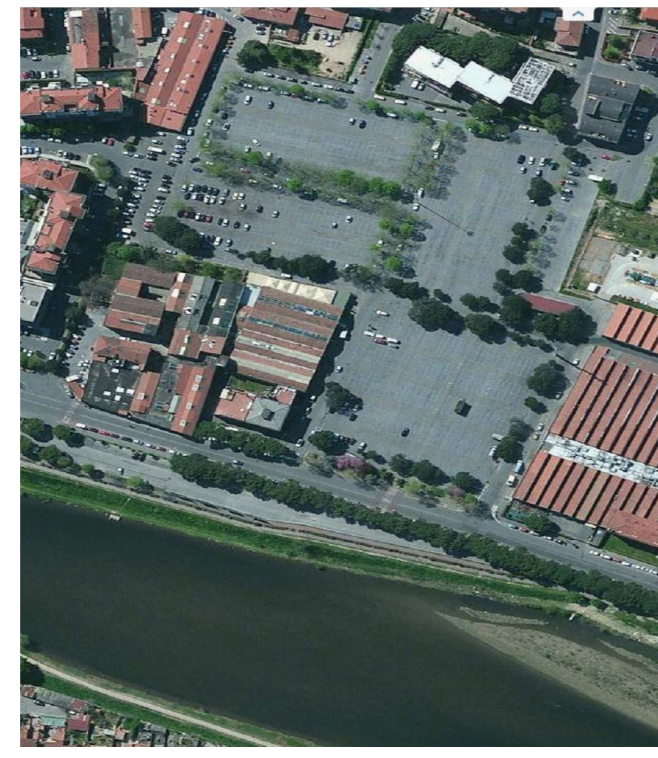

Assessore alle attività produttive, alla mobilità, ai lavori pubblici e al patrimonio

Roberto Cavemi

Area Promozione del Territorio

Servizio Edilizia ed Attività Economiche

Dirigente del Servizio

Arch. Riccardo Pecorario

Coordinamento generale

Arch. Riccardo Pecorario

Responsabile Unico del Procedimento

Arch. Riccardo Pecorario

Collaboratore

Arch. Monica Farina

PROGETTO ESECUTIVO

TAVOLA:	SERVIZI IGIENICI E UFFICIO POLIZIA COMMERCIALE	TITOLO:	RILIEVO PROGETTO SOVRAPPOSTO
8	SCALA: 1:500 - 1:200 - 1:100	DATA:	OTTOBRE 2014

PROGETTISTI

Progetto
Geom. Fabrizio Fallanti
Arch. Maddalena Ceppi

Elaborati progettuali
Geom. Marco Bergantino
Geom. Marco Fabbrì
Geom. Marco Mannocci

Collaborazione di settore
Dott.ssa Michela Lilli
Carla Moradei
Geom. Luciano Nardi
Geom. Basilio Palazzolo
Geom. Pietro Ratti

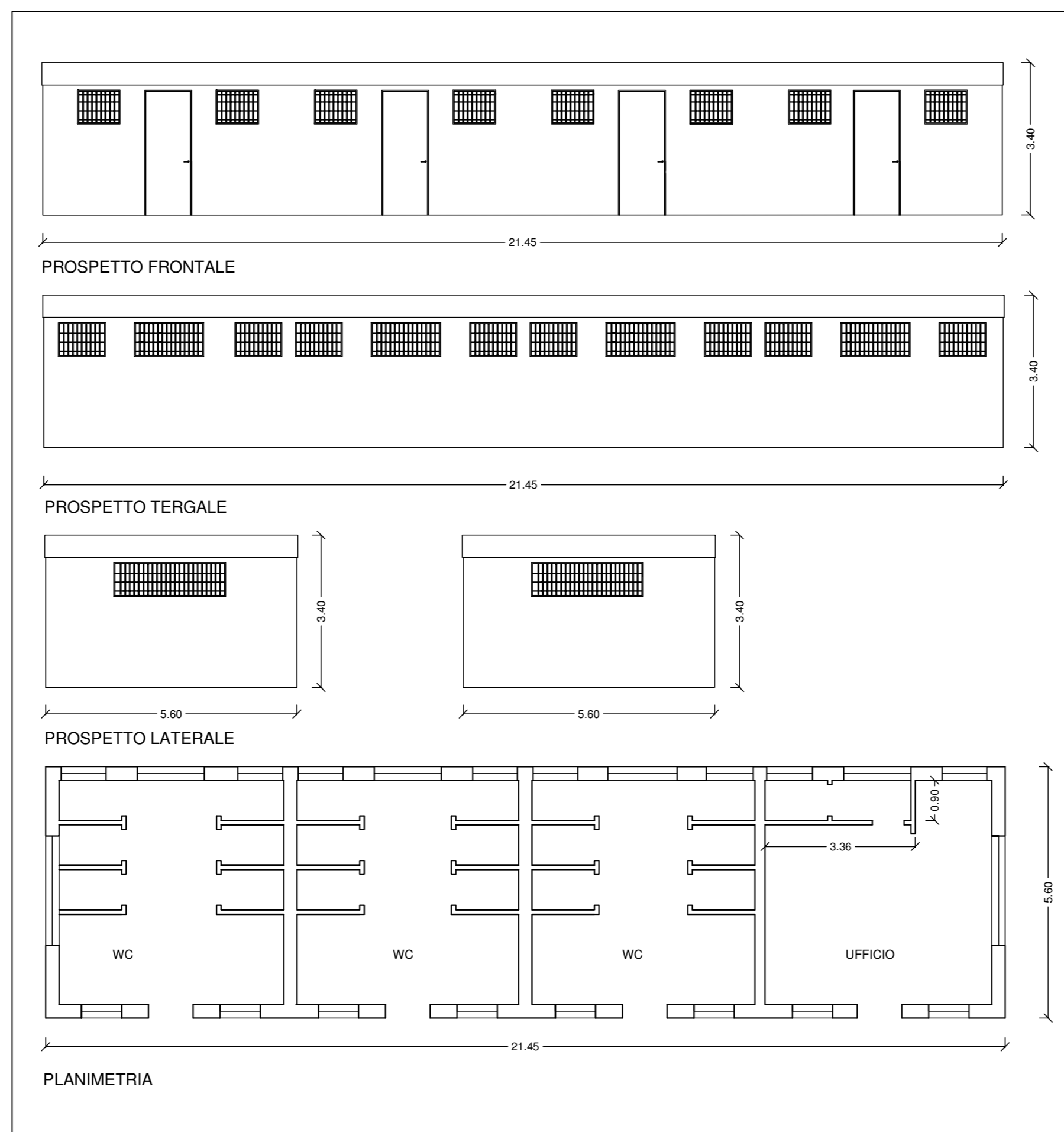

STATO DI RILIEVO SCALA 1:100

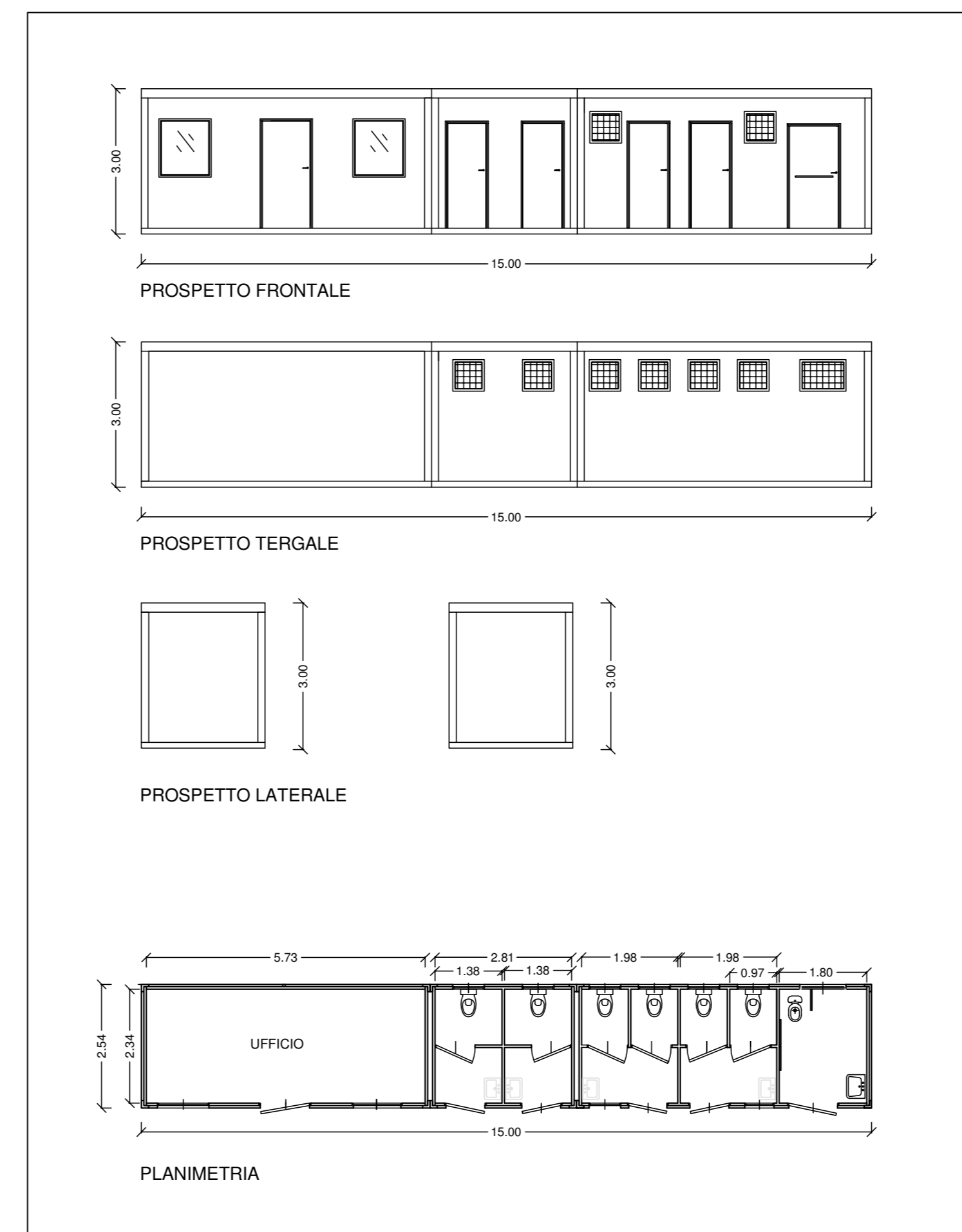

STATO DI PROGETTO SCALA 1:100

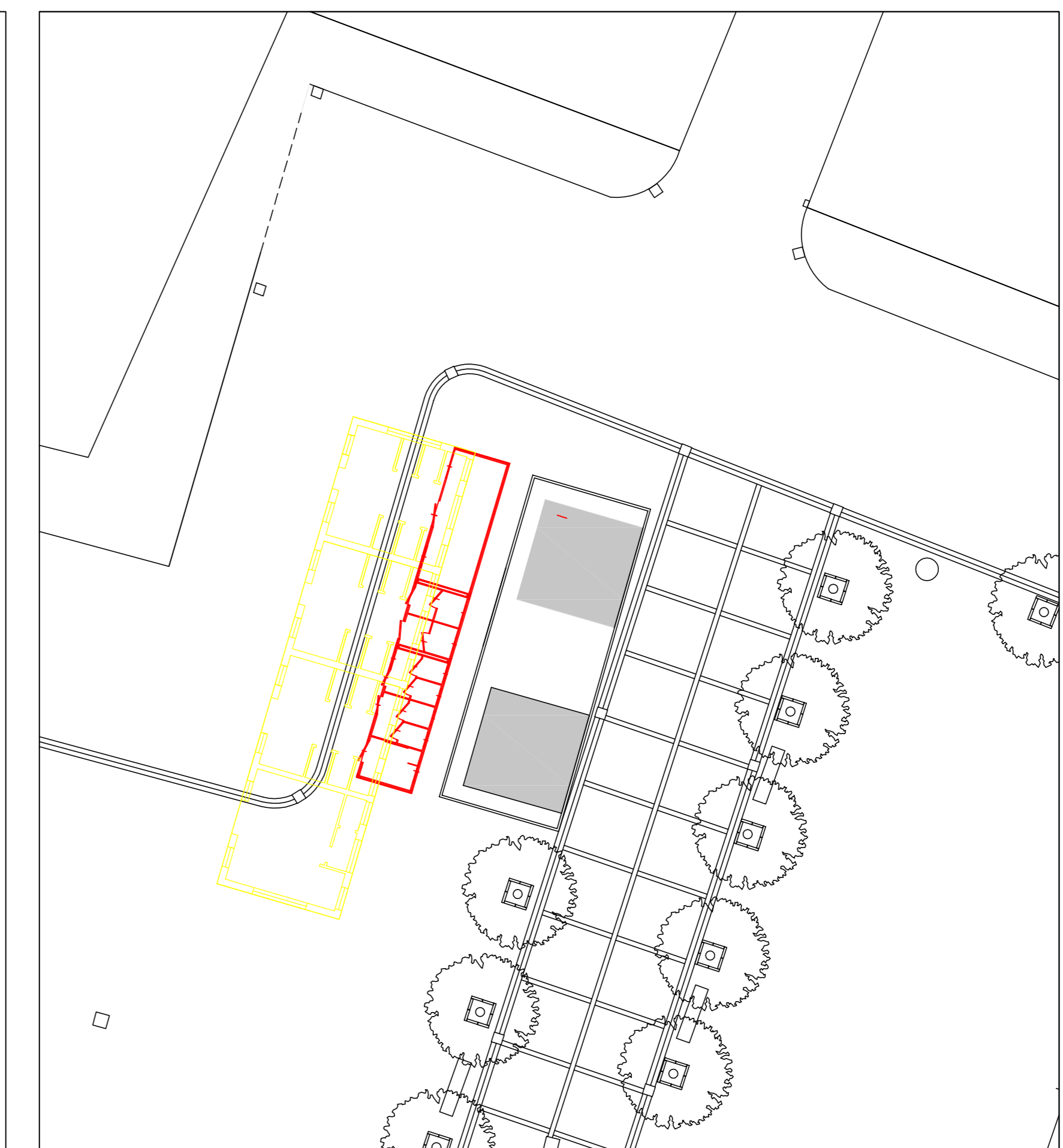

STATO SOVRAPPOSTO SCALA 1:200

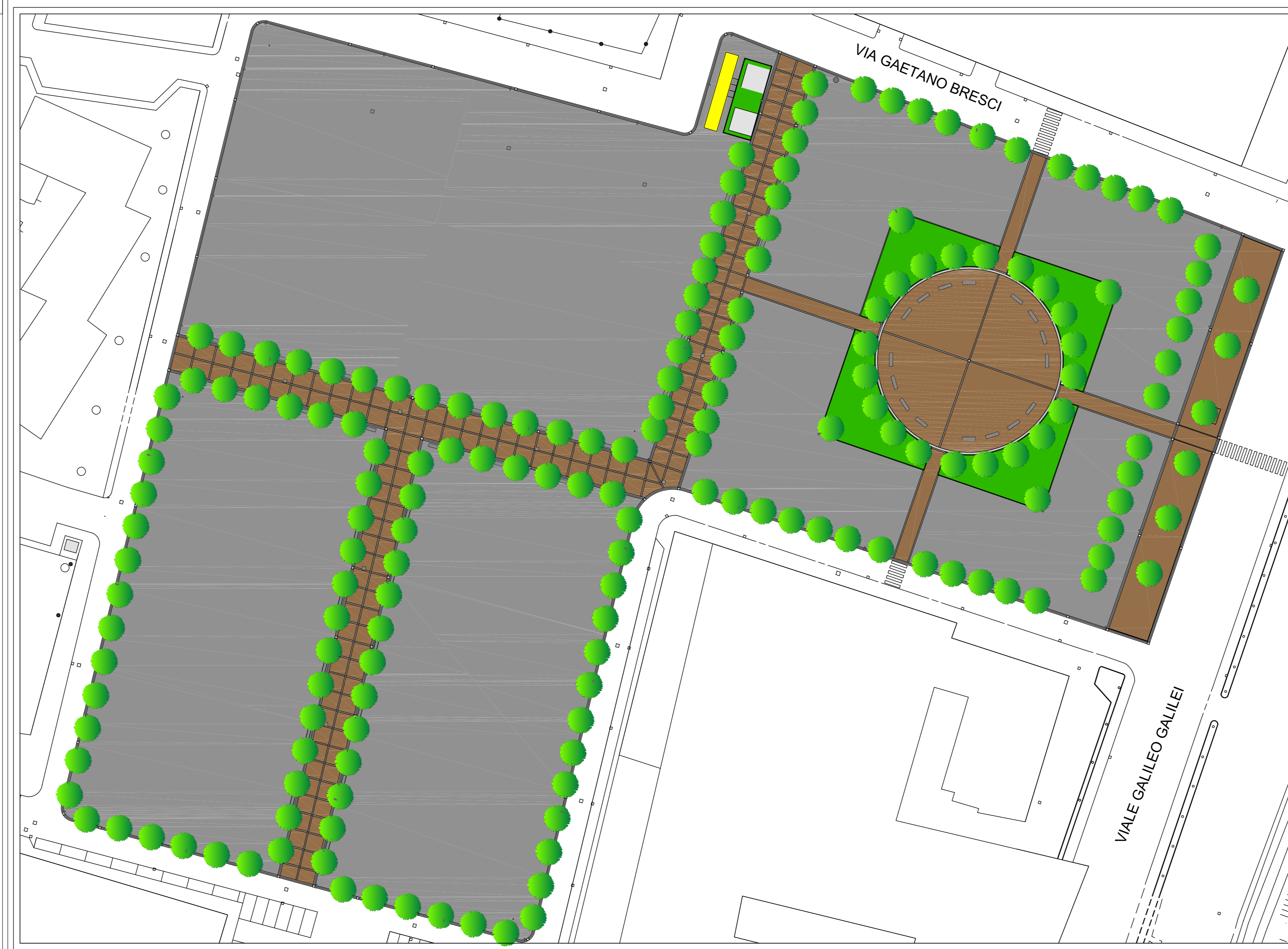

PLANIMETRIA GENERALE PROGETTO SCALA 1:500

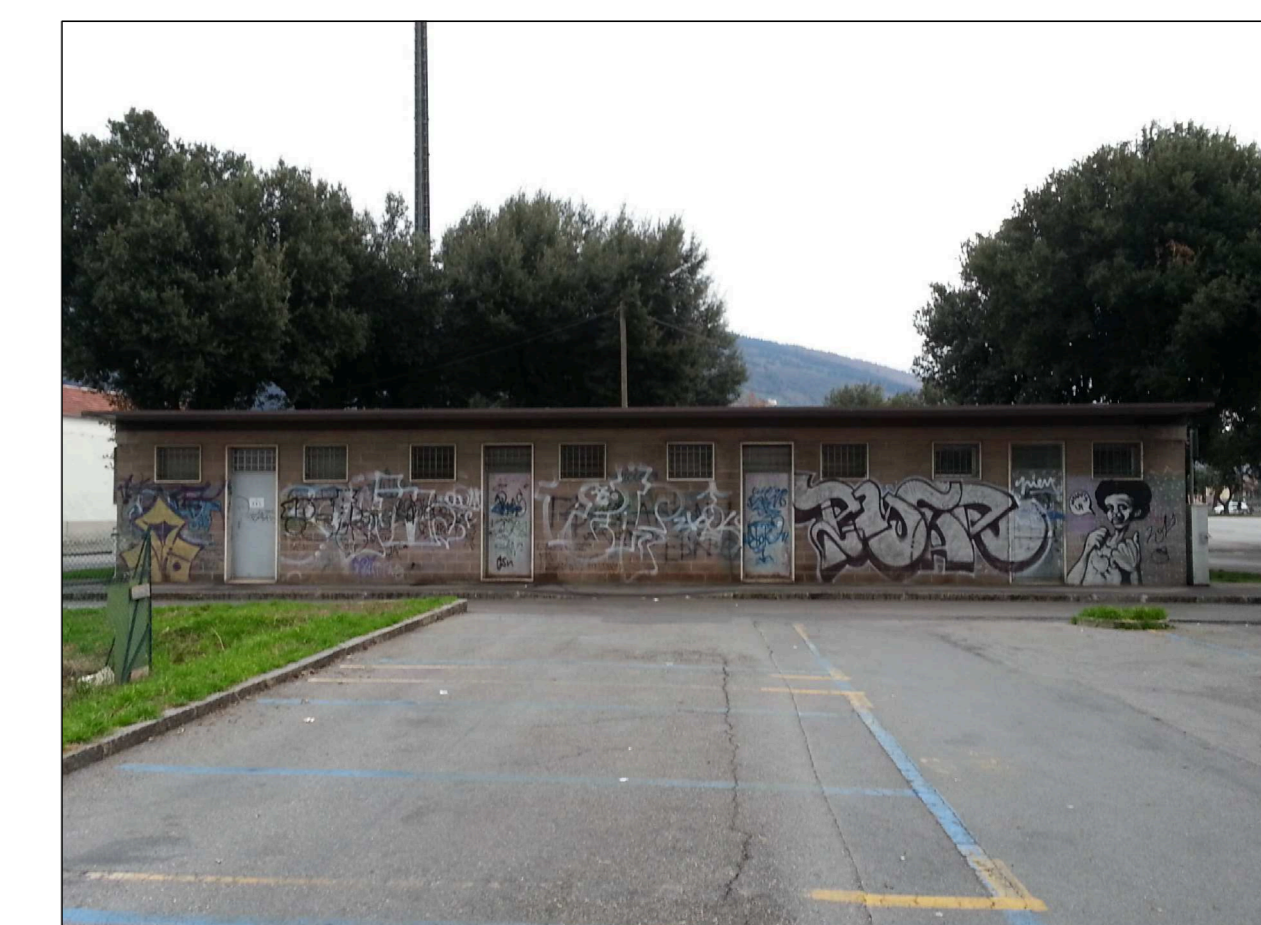

PROSPETTO FRONTALE



PROSPETTO TERGALE



PROSPETTI LATERALI