

Relazione

L'Impianto sportivo di "Tiro con l'arco", posto in via Gora del Pero, risulta inventariato nel patrimonio dei beni Immobili del Comune di Prato col codice n. 2787, classe inventariale: Aree di esercitazioni sportive ; L'impianto sportivo ha una superficie complessiva di circa mq 16.600, è delimitato da una rete metallica ed è costituito da:

- N. 1 fabbricato di circa mq 110 con struttura portante pilastri e travi in c.a. e pareti in mattoni faccia a vista, sede di n. 2 bagni, del locale tecnico (centrale termica) e ufficio; (indicato con 1 in planimetria e lettera A nella planimetria catastale)
- N. 3 prefabbricati in legno adibiti a deposito attrezzi; (indicati con n. 2,3 e 4 in planimetria e lettere B,C e D nella planimetria catastale);
- Pensilina metallica di mq 358, nella zona di linea tiro; (5)
- Bombolone a gas, non più utilizzato; (6)

Il tutto è meglio illustrato nel seguente schema planimetrico

Planimetria

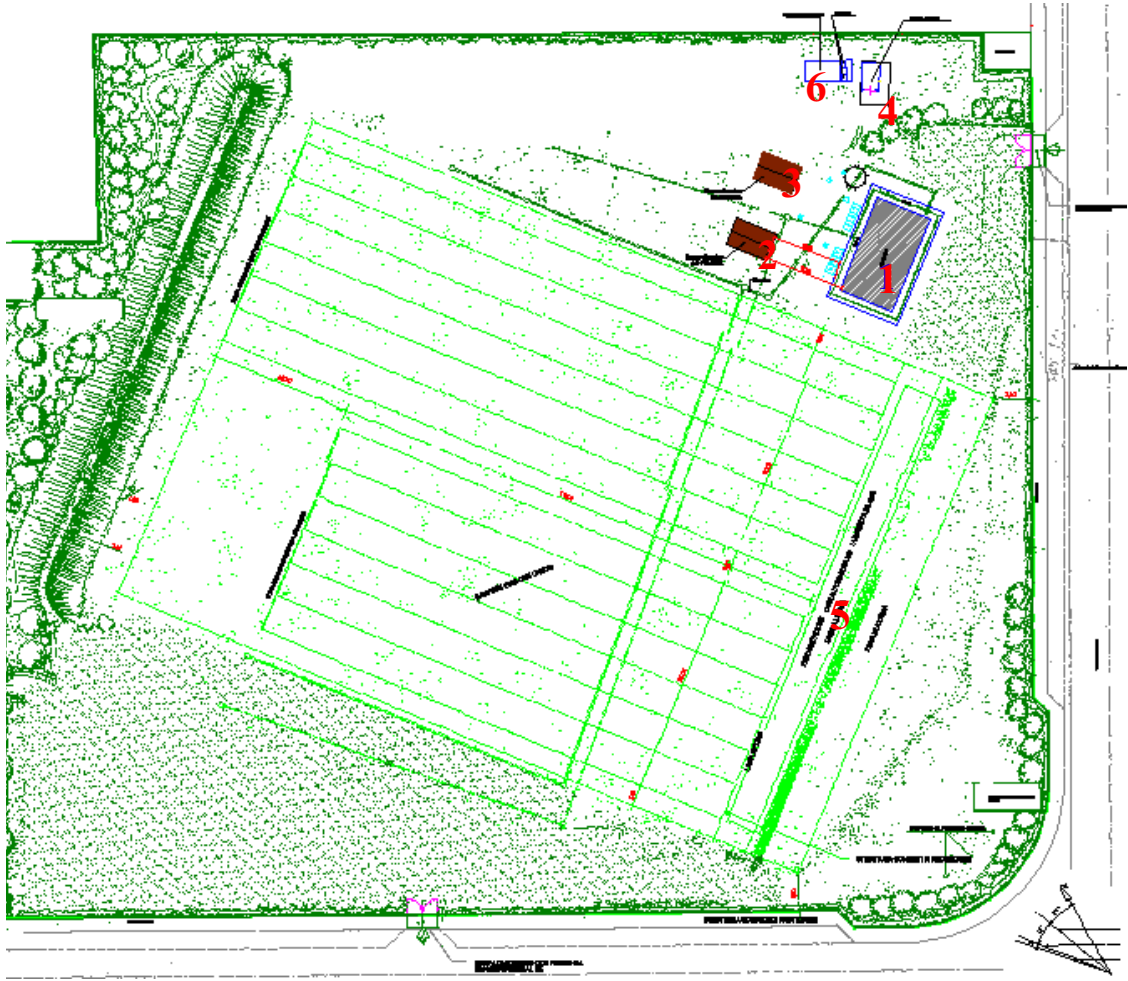

Dati catastali:

Foglio n. 80, particelle 1280-632;

Estratto di Mappa



Planimetria catastale generale

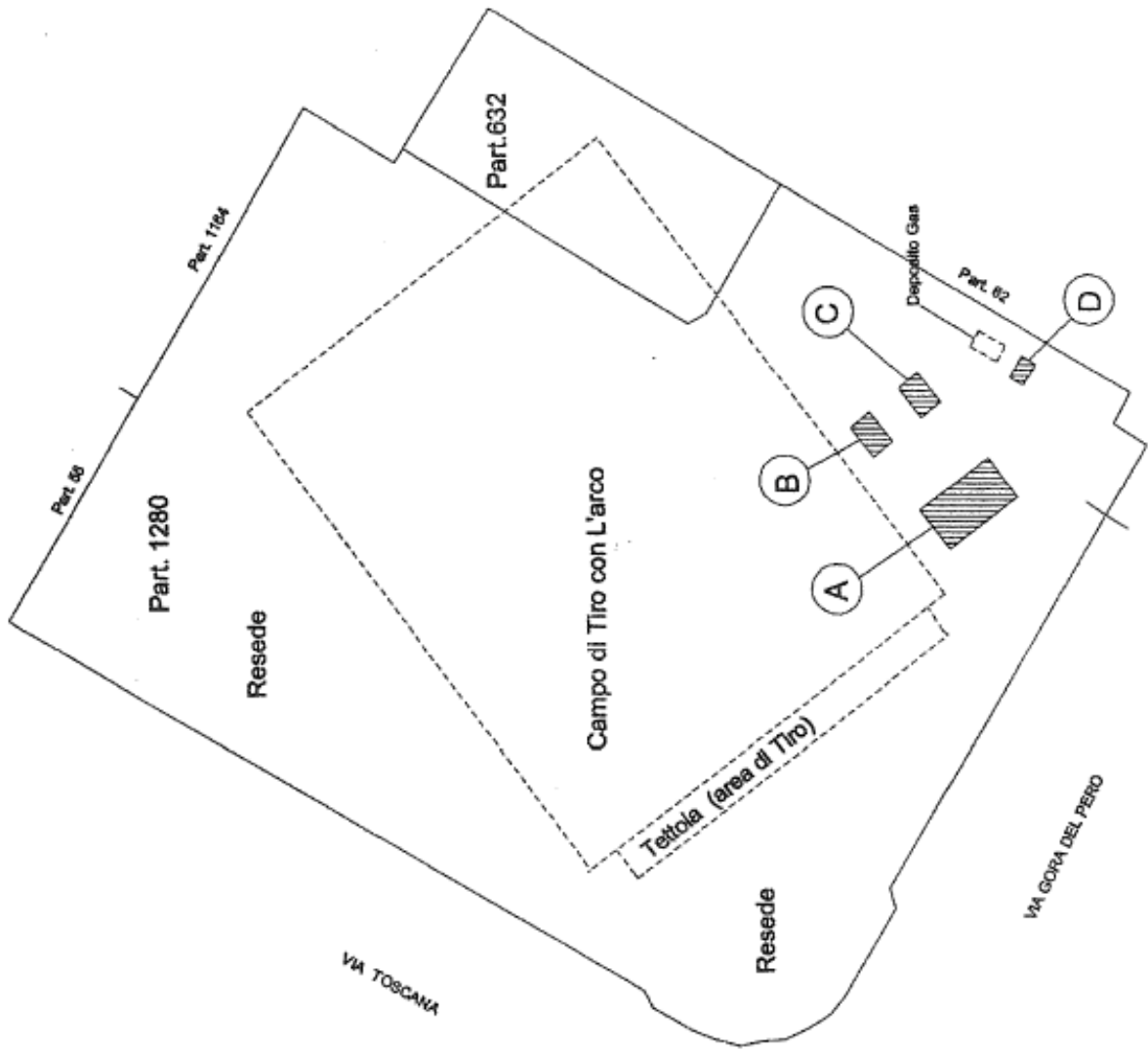

Fabbricato A

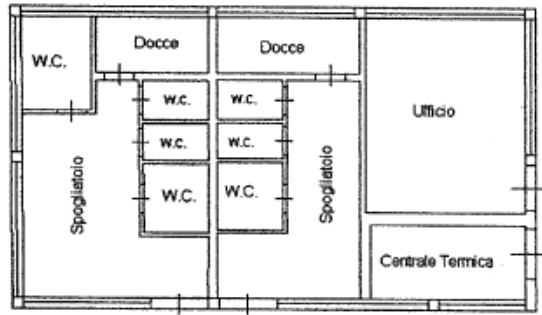

Fabbricato B

Fabbricato C

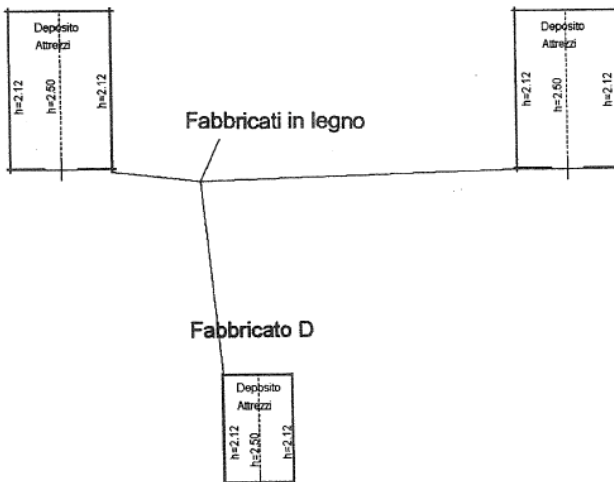

Usi del suolo e modalità d'intervento

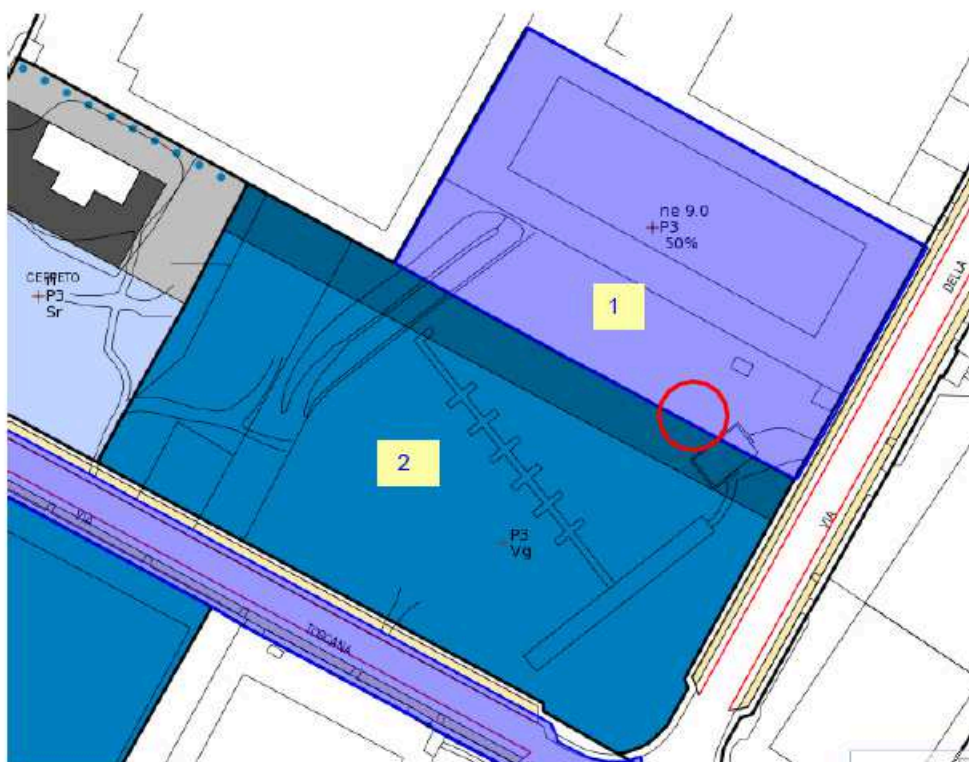

Sovrapposto col catasto



Classificazione area 1

<u>Tipo di intervento</u>	<u>ne</u> (nuova edilizia)
<u>H</u>	9.0
<u>RC</u>	50%
<u>Sub-sistema</u>	<u>P3</u>
Zone omogenee	D
<u>Unità Minima d'Intervento</u>	B

Classificazione area 2

<u>Progetto di suolo</u>	<u>prati arborati</u>
<u>Sub-sistema</u>	<u>P3</u>
<u>Destinazione d'uso</u>	<u>Vg</u> (giardini)
Zone omogenee	D
<u>Unità Minima d'Intervento</u>	B

Vista aerea

