

**CASCINE DI TAVOLA
 RECUPERO DEI MANUFATTI DELL'AREA DELLE PAVONIERE
 E DEL CANALE DELLA CORSA AI FINI DELLA VALORIZZAZIONE
 DEL PATRIMONIO STORICO CULTURALE DEL PARCO
 E DELLA RIGENERAZIONE DEL SISTEMA DELLE ACQUE NEI CANALI
 - PROGETTO ESECUTIVO -**

ARCH. CATERINA BRUSCHI
 Progettista opere architettoniche
 ING. FRANCESCO SANZO
 Progettista opere strutturali
 DOTT. CHIM. SERGIO SPAGNESI
 Progettista aspetti ambientali e collaborazione al RUP
 GEOM. NUNZIO MICELI
 Collaboratore alla progettazione
 Dts. SERENA PIANTINI
 Collaboratore alla progettazione
 Responsabile Unico del Procedimento
 ING. GIAMPAOLO BIGNINI

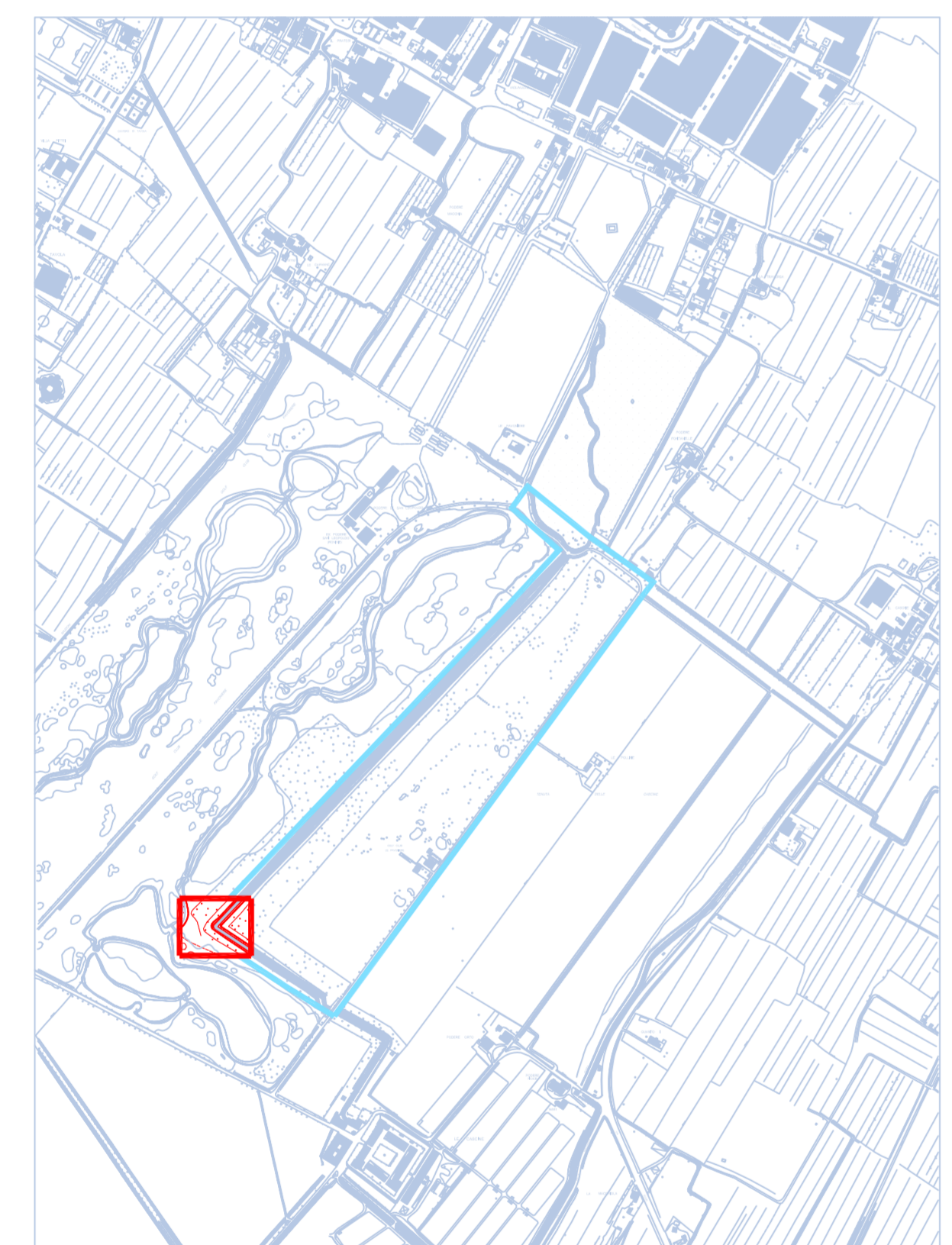

TAVOLA	26	ELABORATO	Luglio 2013	SCALA
		MANUFATTO N.14 - AREA CANALE DELLA CORSA		
DATA		L. PROGETTISTA		
		INDICAZIONE DEGLI INTERVENTI DI RESTAURO		
		PIANTE	1:50	
		PROSPETTI	1:20	
		SEZIONI	1:50	



LOCALIZZAZIONE DEL MANUFATTO - Scala 1:10.000
 Area interessata dal progetto di restauro
 Localizzazione del manufatto

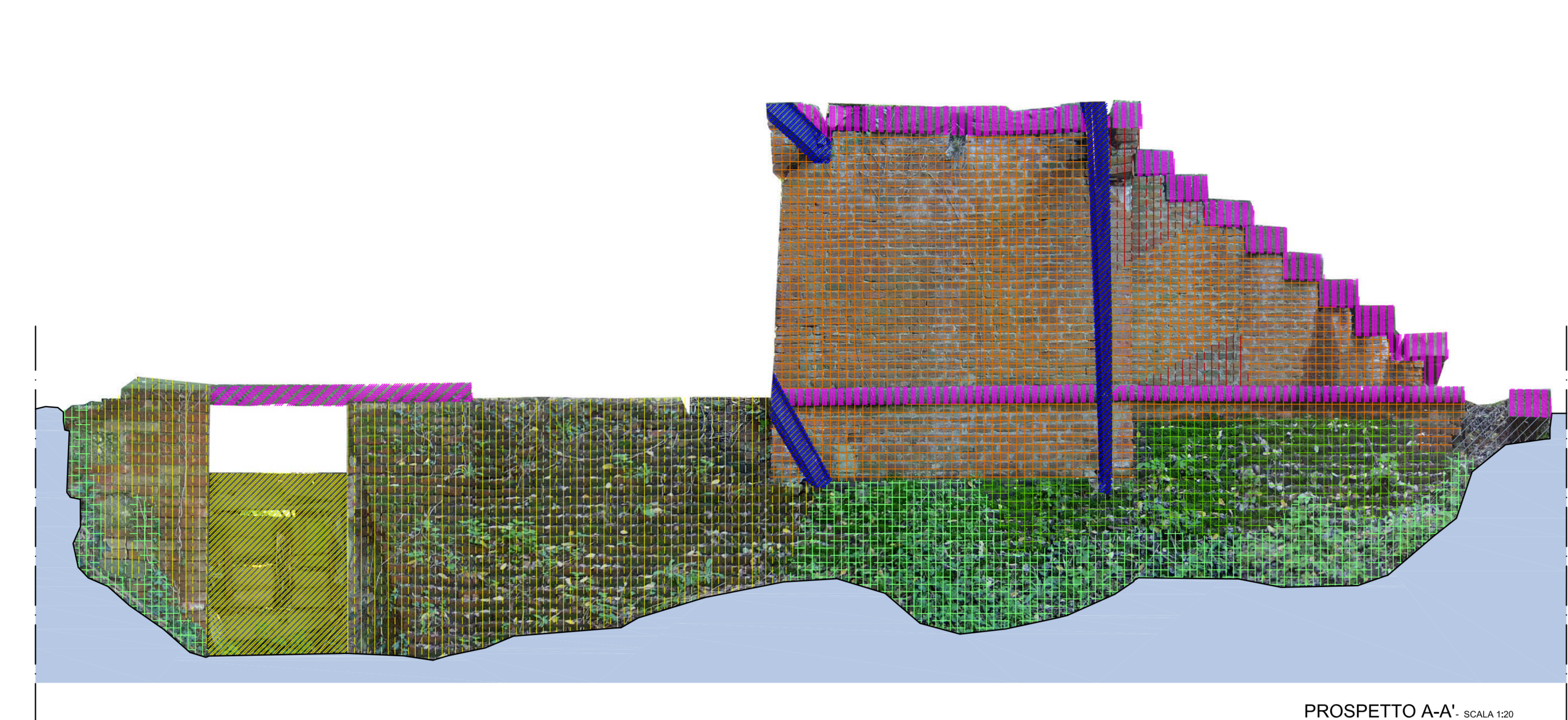

PROSPETTO A-A' - SCALA 1:20

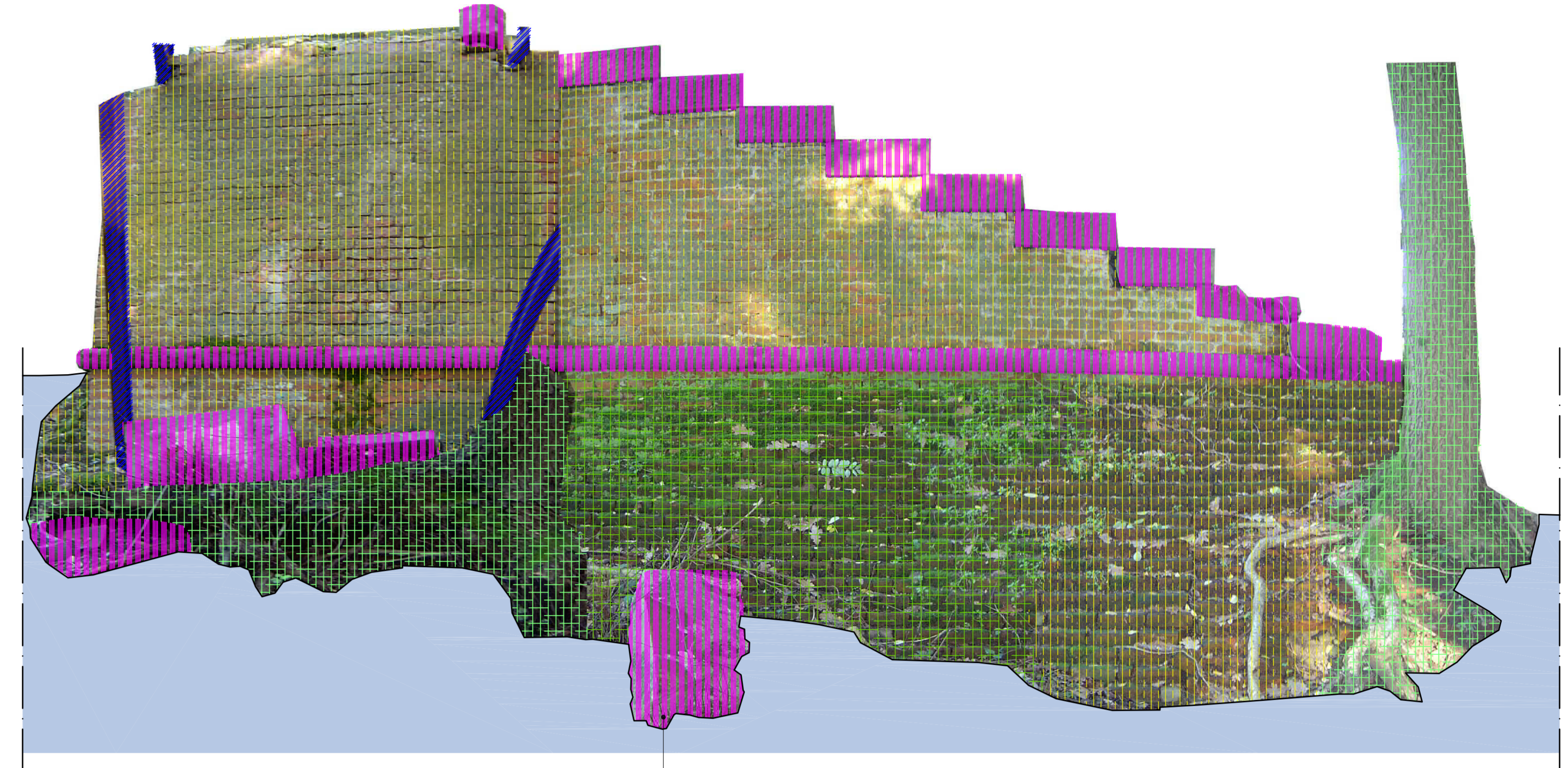

PROSPETTO B-B' - SCALA 1:20

**PONTE CON PASSERELLA IN FERRO
 ALL'ANGOLO DEL CANALE DELLA CORSA**

SCALA 1:50

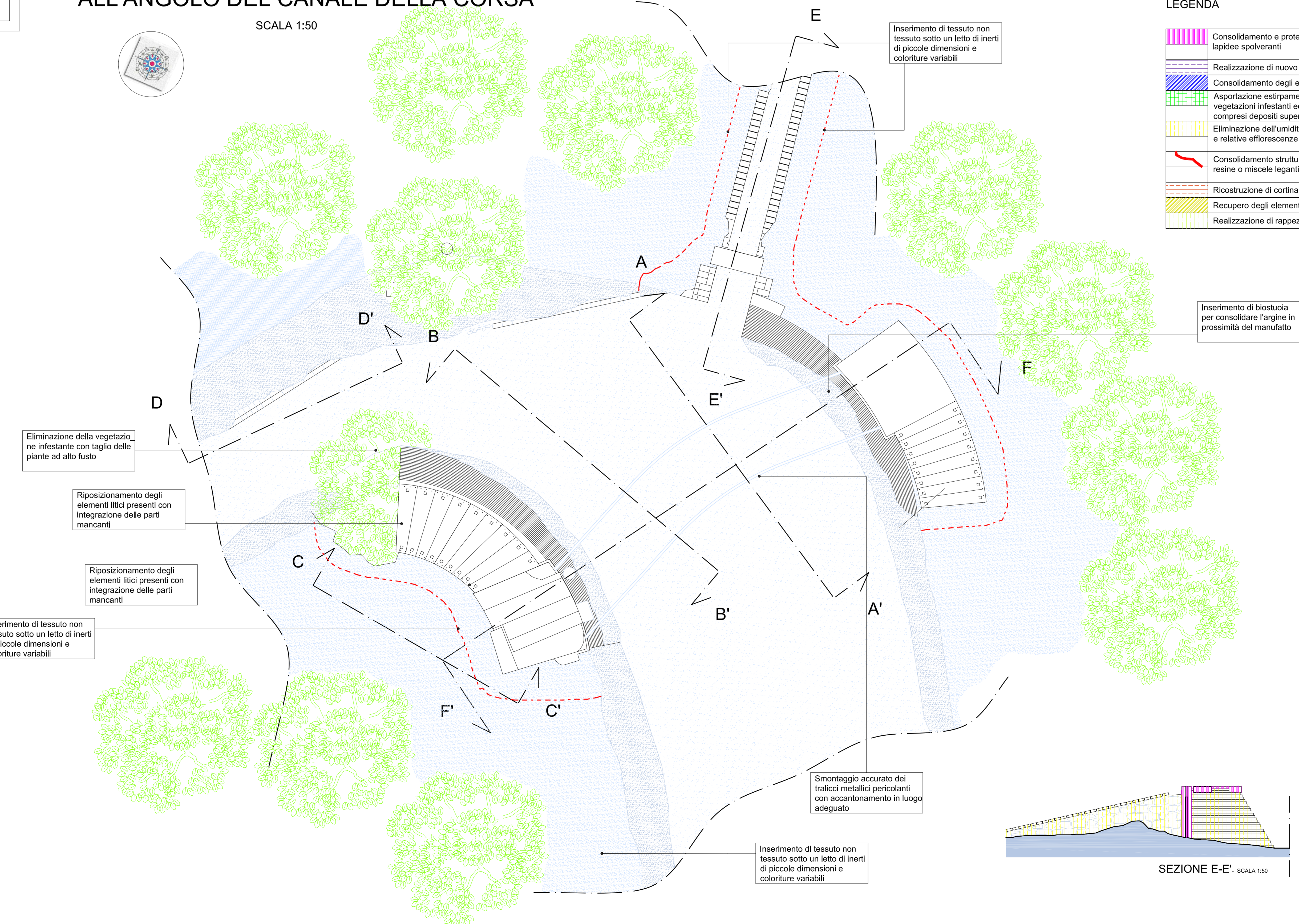

- LEGENDA**
- Consolidamento e protezione di superfici lapidee spolveranti
 - Realizzazione di nuovo intonaco trattato a "rustico"
 - Consolidamento degli elementi in ferro
 - Asportazione ed estirpazione e rimozione delle vegetazioni infestanti ed elementi estranei, compresi depositi superficiali
 - Eliminazione dell'umidità di risalita, patina biologica e relative efflorescenze saline
 - Consolidamento strutturale con iniezioni di malte, resine o miscele leganti
 - Ricostruzione di cornici murarie
 - Recupero degli elementi in legno
 - Realizzazione di rassetti d'intonaco

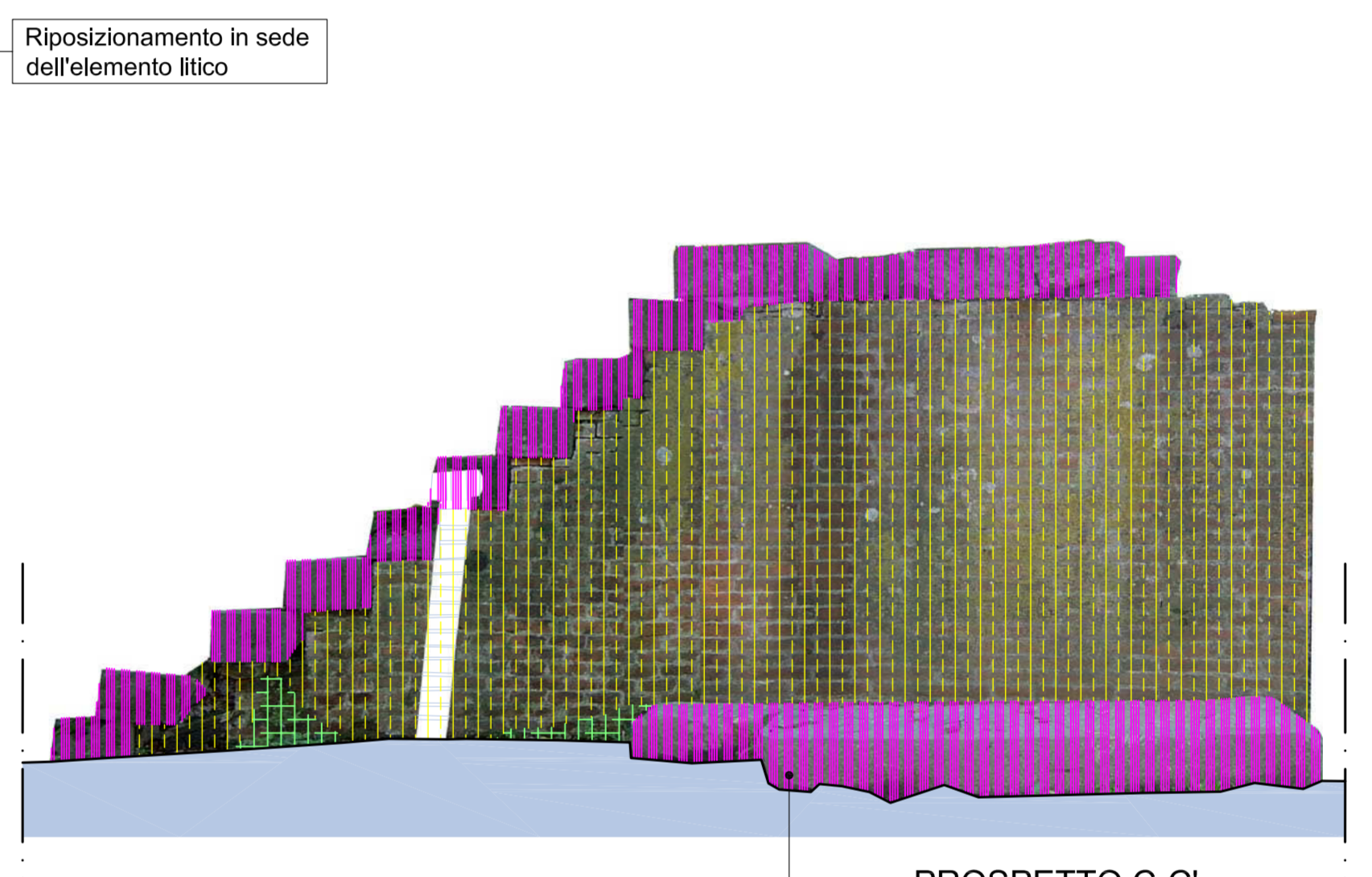

PROSPETTO C-C' - SCALA 1:20

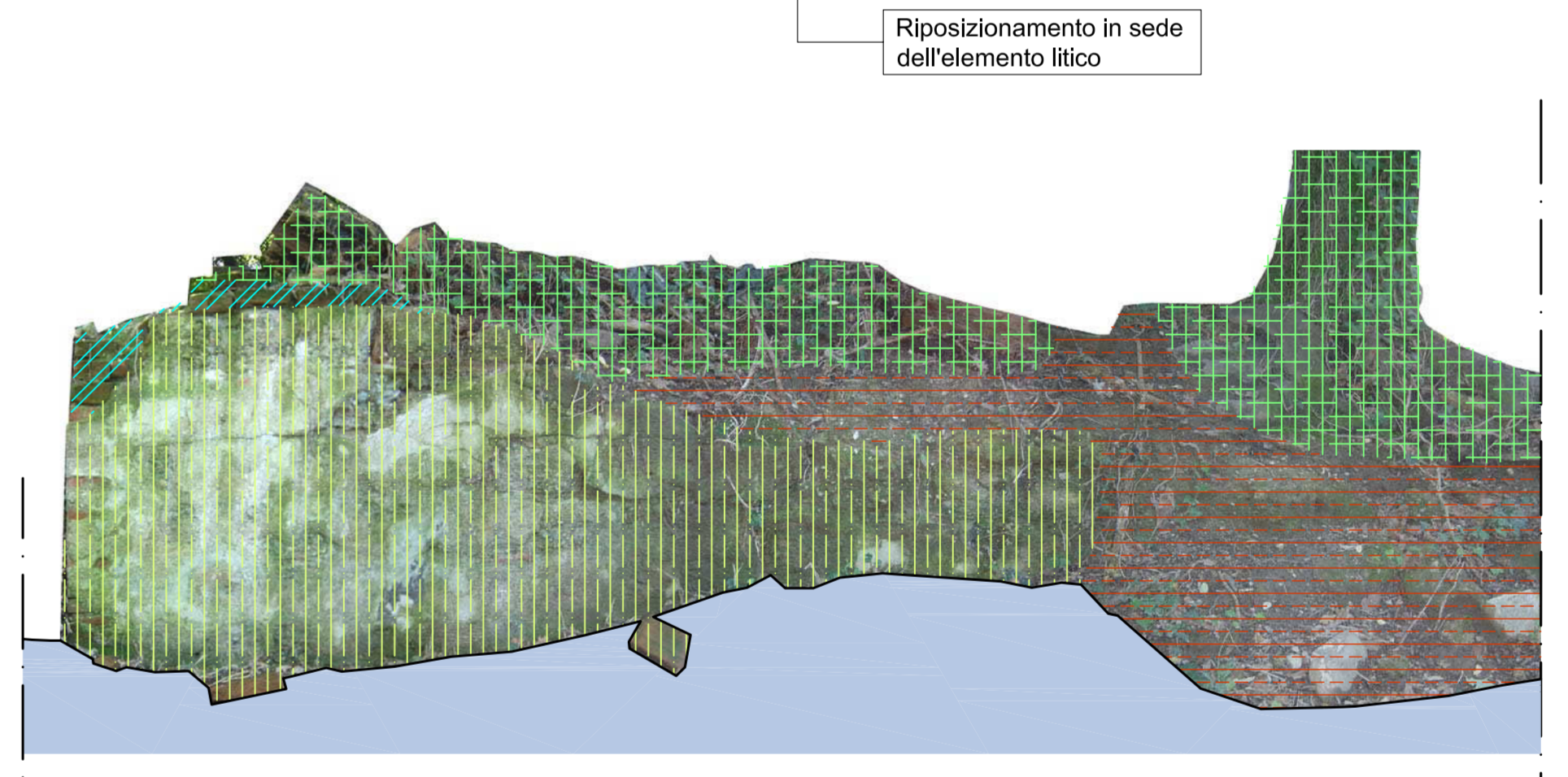

PROSPETTO D-D' - SCALA 1:20

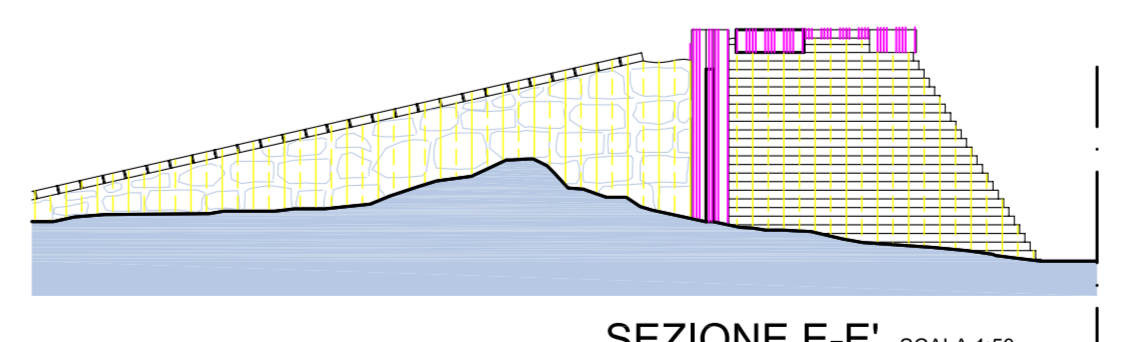

SEZIONE E-E' - SCALA 1:50

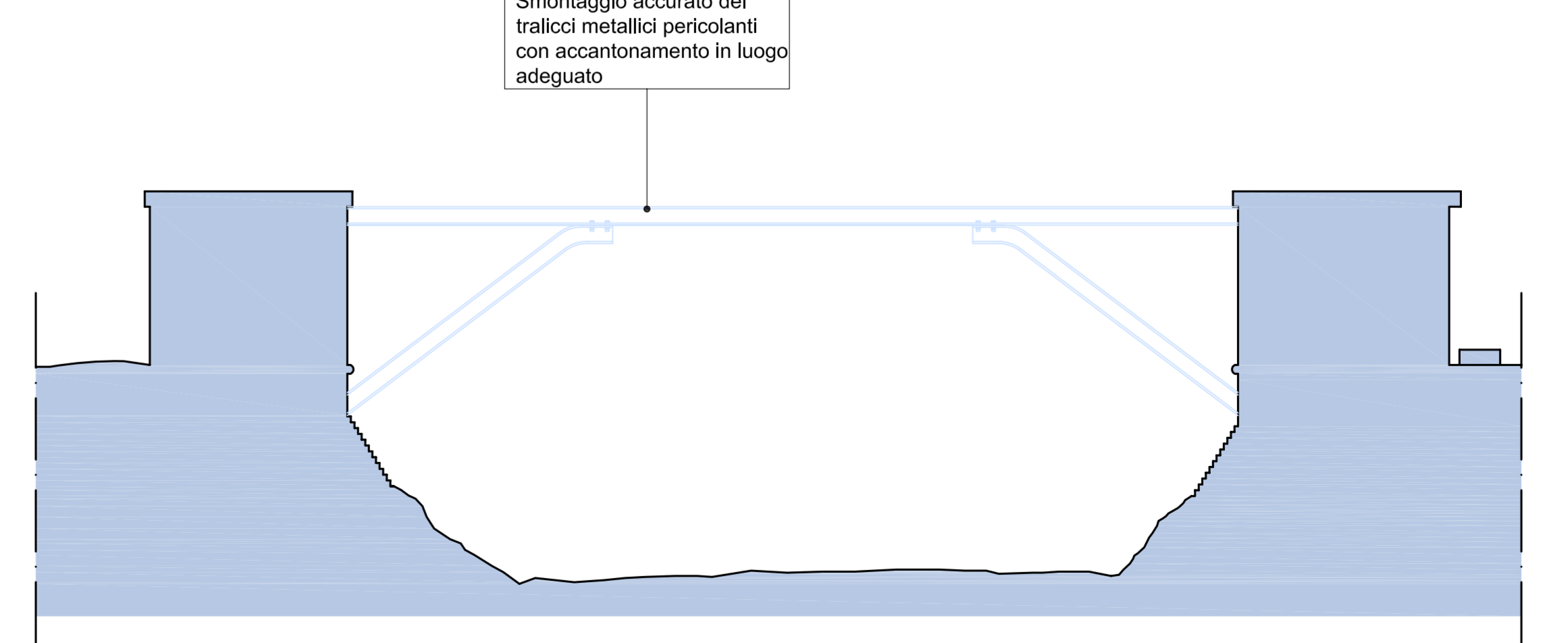

SEZIONE F-F' - SCALA 1:50