

**COMUNE DI PRATO**  
**Servizio Ambiente e Qualità dei Luoghi di Lavoro**  
 Via Manassei, 23 - 59100 PRATO

UNIVERSITÀ  
 DEGLI STUDI  
 FIRENZE  
**DIDA**  
 DISEGNO INTEGRATO  
 RESPONSABILE DELLA RICERCA: PROF. ARCH. GIUSEPPE A. CENTAURO  
 GRUPPO DI RICERCA: DOTT. ARCH. ROBERTO TAZOLI con la collaborazione del  
 PERSONALE TECNICO SCIENTIFICO DEL L.A.M., DOTT.SA CRISTINA N. GRANDI

CASCINE DI TAVOLA  
 RECUPERO DEI MANUFATTI DELL'AREA DELLE PAVONIERE  
 E DEL CANALE DELLA CORSA AI FINI DELLA VALORIZZAZIONE  
 DEL PATRIMONIO STORICO CULTURALE DEL PARCO  
 E DELLA RIGENERAZIONE DEL SISTEMA DELLE ACQUE NEI CANALI

**PROGETTO ESECUTIVO**

ARCH. CATERINA BRUSCHI  
 Progettista opere architettoniche

ING. FRANCESCO SANZO  
 Progettista opere strutturali

DOTT. CHIM. SERGIO SPAGNESI  
 Progettista aspetti ambientali  
 e collaborazione al Rsp.

GEOM. NUNZIO MICELI  
 Collaboratore alla progettazione

DR. SERENA PIANINI  
 Collaboratore alla progettazione

Responsabile Unico del Procedimento  
 ING. GIAMPAOLO BONINI



TAVOLA	ELABORATO	Luglio 2013	SCALA
10	MANUFATTO N.7-8 - AREA DELLE PAVONIERE		
II. PROGETTISTA	MANUFATTO N.7 ANALISI DEI MATERIALI E DEL DEGRADO. Planimetria e sezioni INDICAZIONI PROGETTUALI PER IL RECUPERO		1:100/50
	MANUFATTO N.8 INDICAZIONI PROGETTUALI PER IL RECUPERO		1:100/50
DATA	Tracciato planimetrico		1:500

**MANUFATTO N.7 - ANALISI DEL DEGRADO**

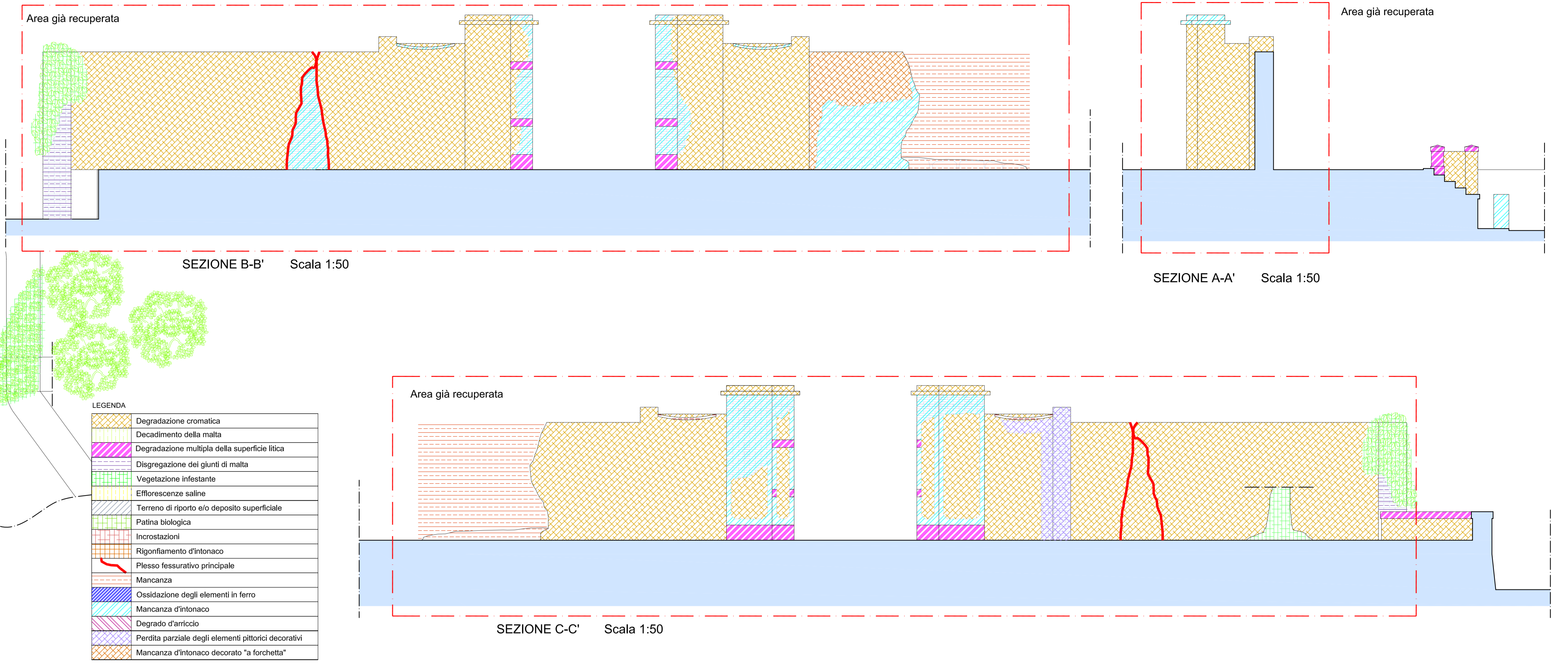
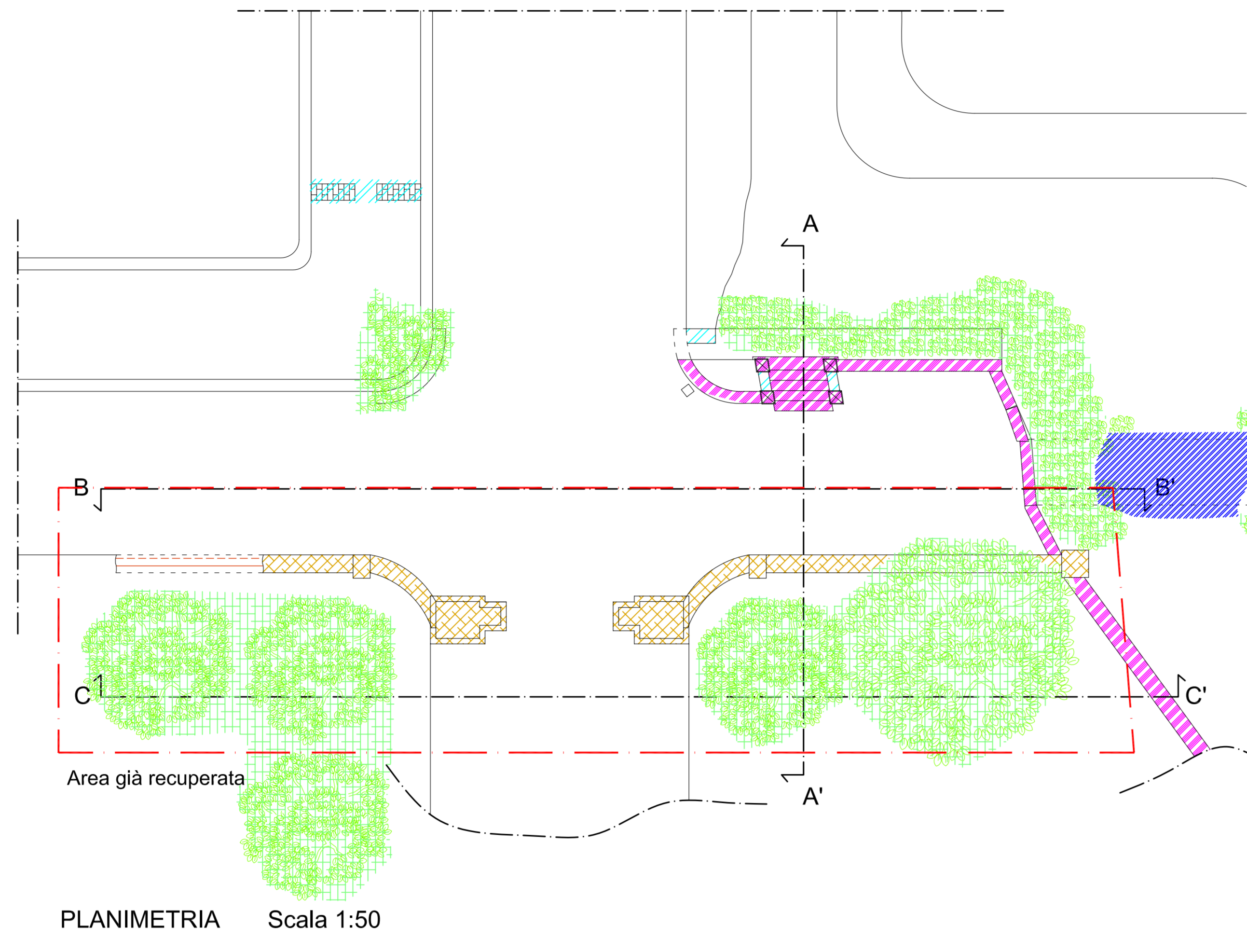

**MANUFATTO N.7**

**INDICAZIONI PROGETTUALI PER IL RECUPERO DEL MANUFATTO**

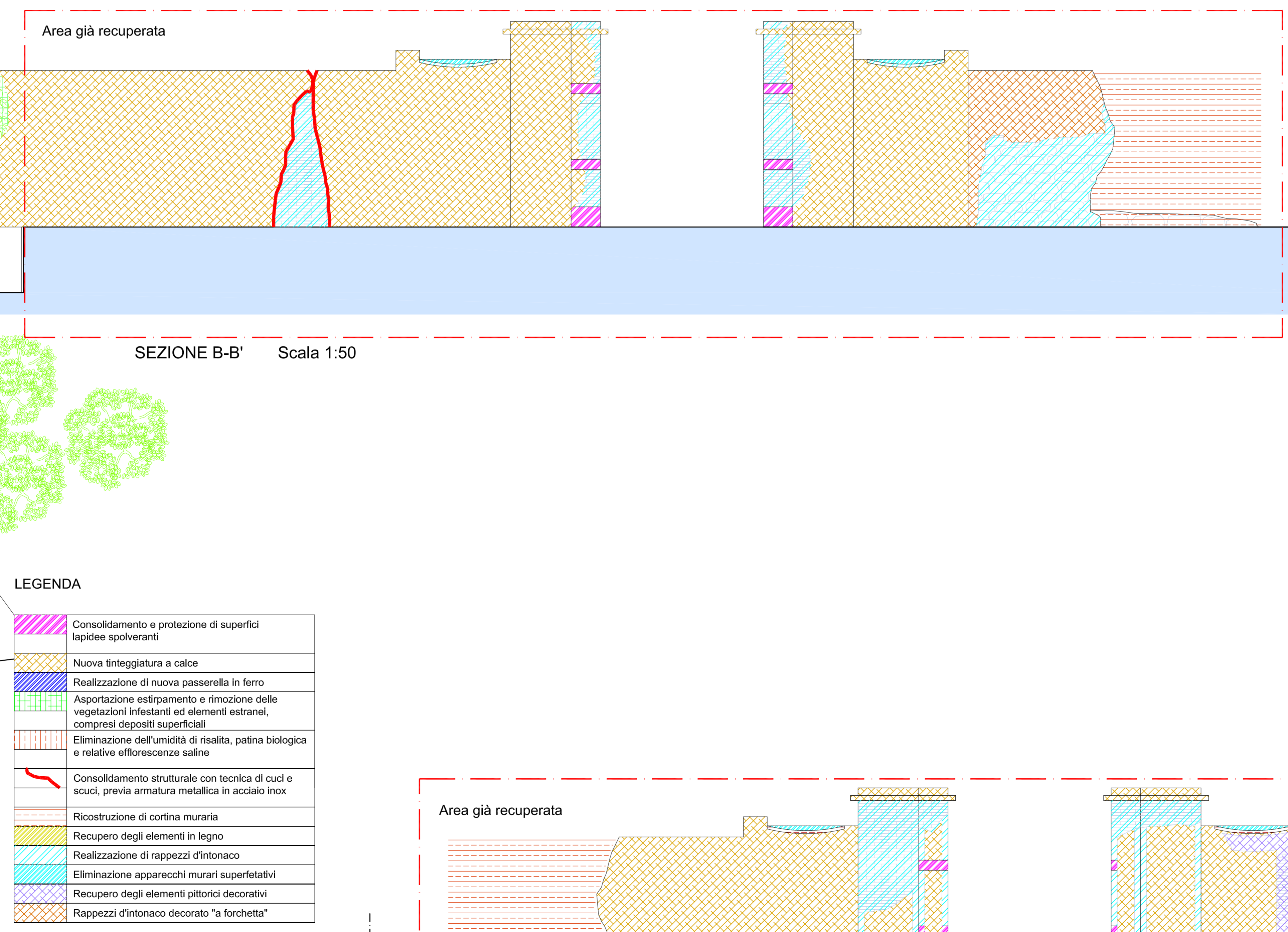
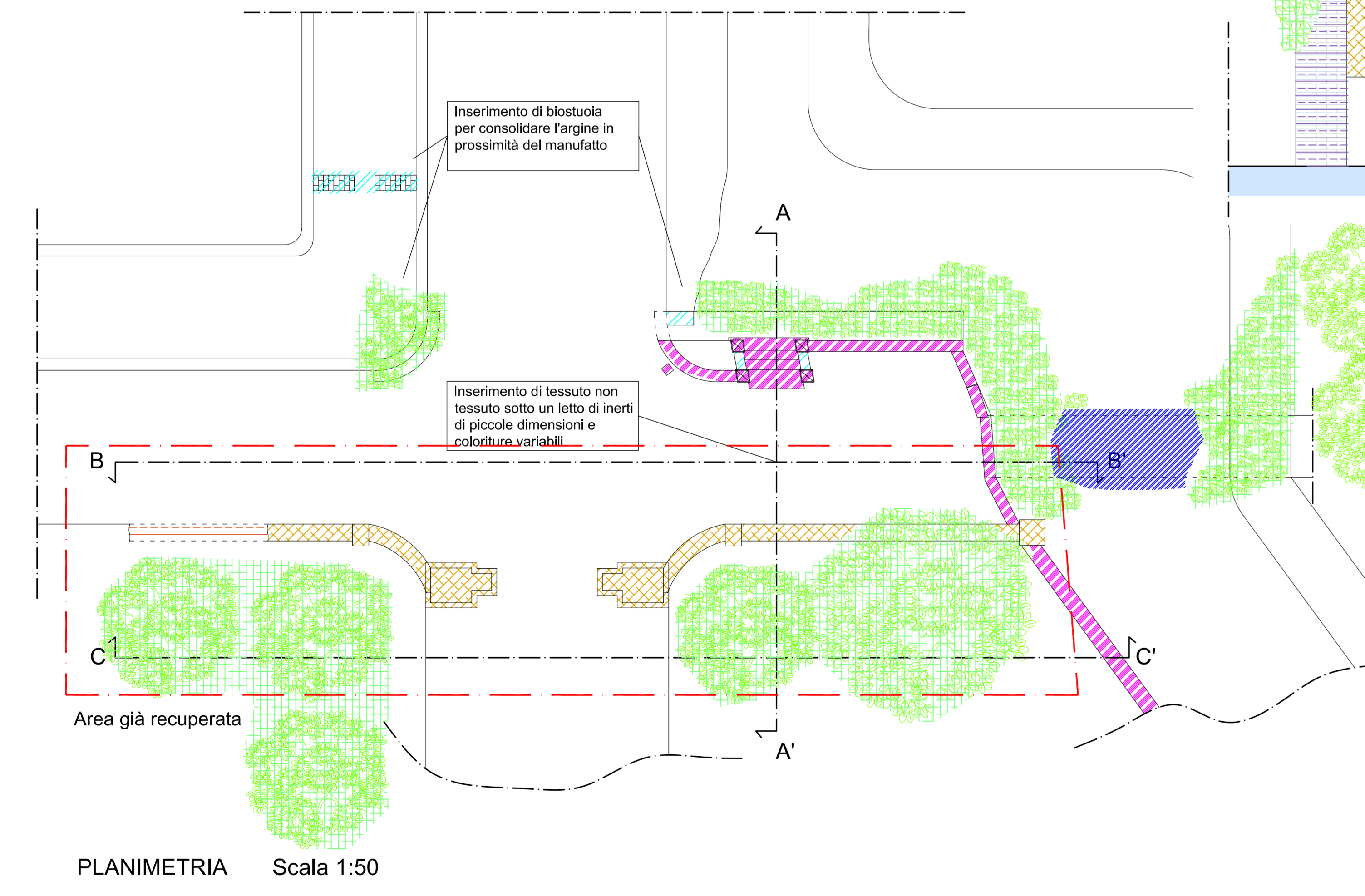

**MANUFATTO N.8**

**INDICAZIONI PROGETTUALI PER IL RECUPERO DEL MANUFATTO**

