

COMUNE DI PRATO
Servizio Ambiente e Qualità dei Luoghi di Lavoro
 Via Manassei, 23 - 59100 PRATO

UNIVERSITÀ DEGLI STUDI FIRENZE
DIDA
 Responsabile della ricerca: PROF. ARCH. GIUSEPPE A. CENTAURO
 Gruppo di ricerca: DOTT. ARCH. ROBERTO TAZOLI con la collaborazione del PERSONALE TECNICO SCIENTIFICO DEL L.A.M. DOTT.SA CRISTINA N. GRANDI

CASCINE DI TAVOLA
 RECUPERO DEI MANUFATTI DELL'AREA DELLE PAVONIERE
 E DEL CANALE DELLA CORSA AI FINI DELLA VALORIZZAZIONE
 DEL PATRIMONIO STORICO CULTURALE DEL PARCO
 E DELLA RIGENERAZIONE DEL SISTEMA DELLE ACQUE NEI CANALI

- PROGETTO ESECUTIVO -

ARCH. CATERINA BRUSCHI
 Progettista opere architettoniche

ING. FRANCESCO SANZO
 Progettista opere strutturali

DOTT. CHIM. SERGIO SPAGNESI
 Progettista aspetti ambientali
 e collaborazione al RUP.

GEOM. NUNZIO MICELI
 Collaboratore alla progettazione

Dis. SERENA PIANINI
 Collaboratore alla progettazione

Responsabile Unico del Procedimento
 ING. GIAMPAOLO BONINI

TAVOLA	09	ELABORATO	Luglio 2013	SCALA
IL PROGETTISTA		MANUFATTO N.7-8 - AREA DELLE PAVONIERE INGUADRAMENTO TERRITORIALE MANUFATTO N.7 STATO ATTUALE - Planimetria e sezioni ANALISI DEI MATERIALI E DEL DEGRADO Planimetria e sezioni MANUFATTO N.8 Tracciato planimetrico		1:5.000 1:100 1:100/50 1:500
DATA				

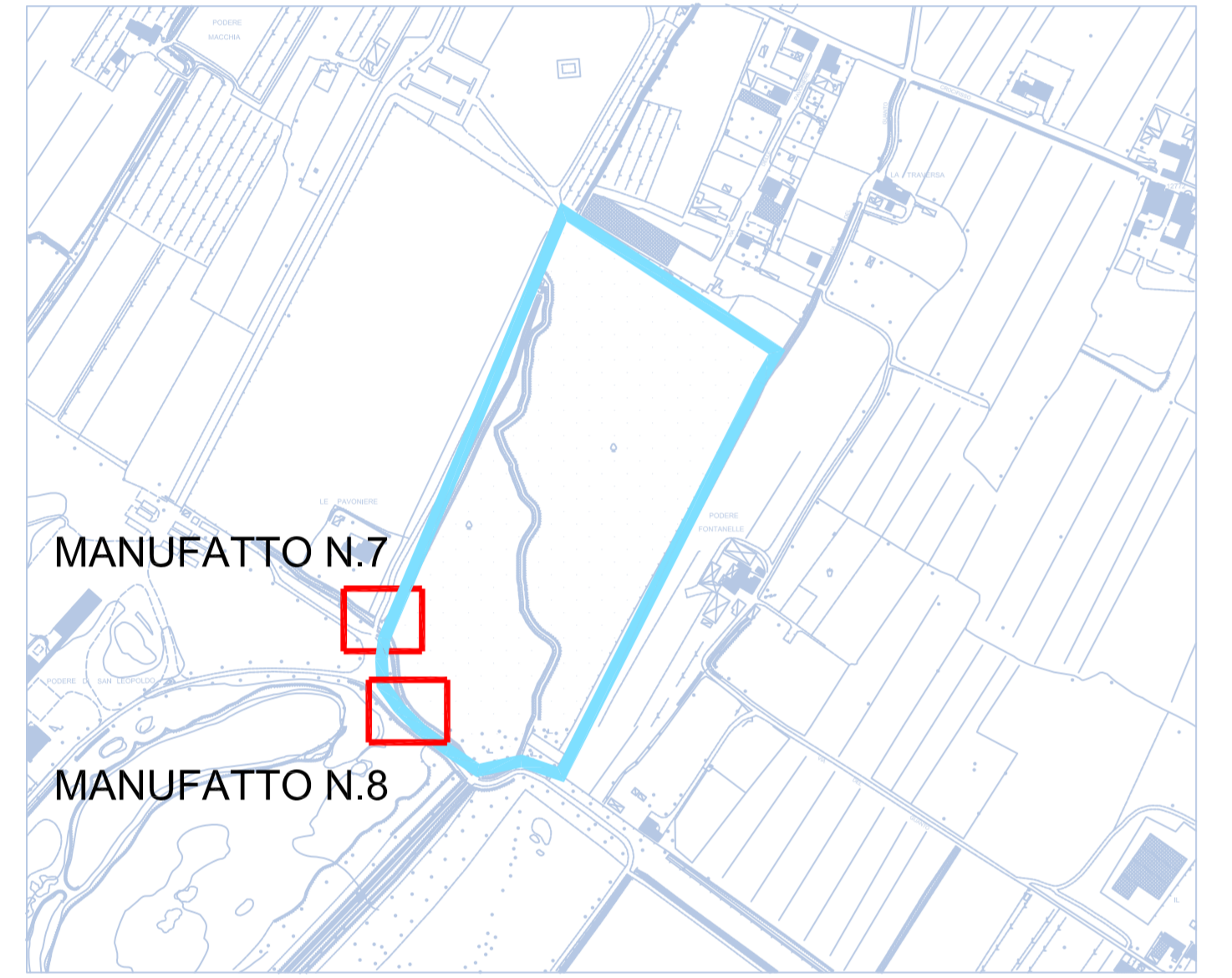

LOCALIZZAZIONE DEL MANUFATTO - Scala 1:5.000
 Area interessata dal progetto di restauro
 Localizzazione del manufatto

MANUFATTO N.7
 STATO ATTUALE

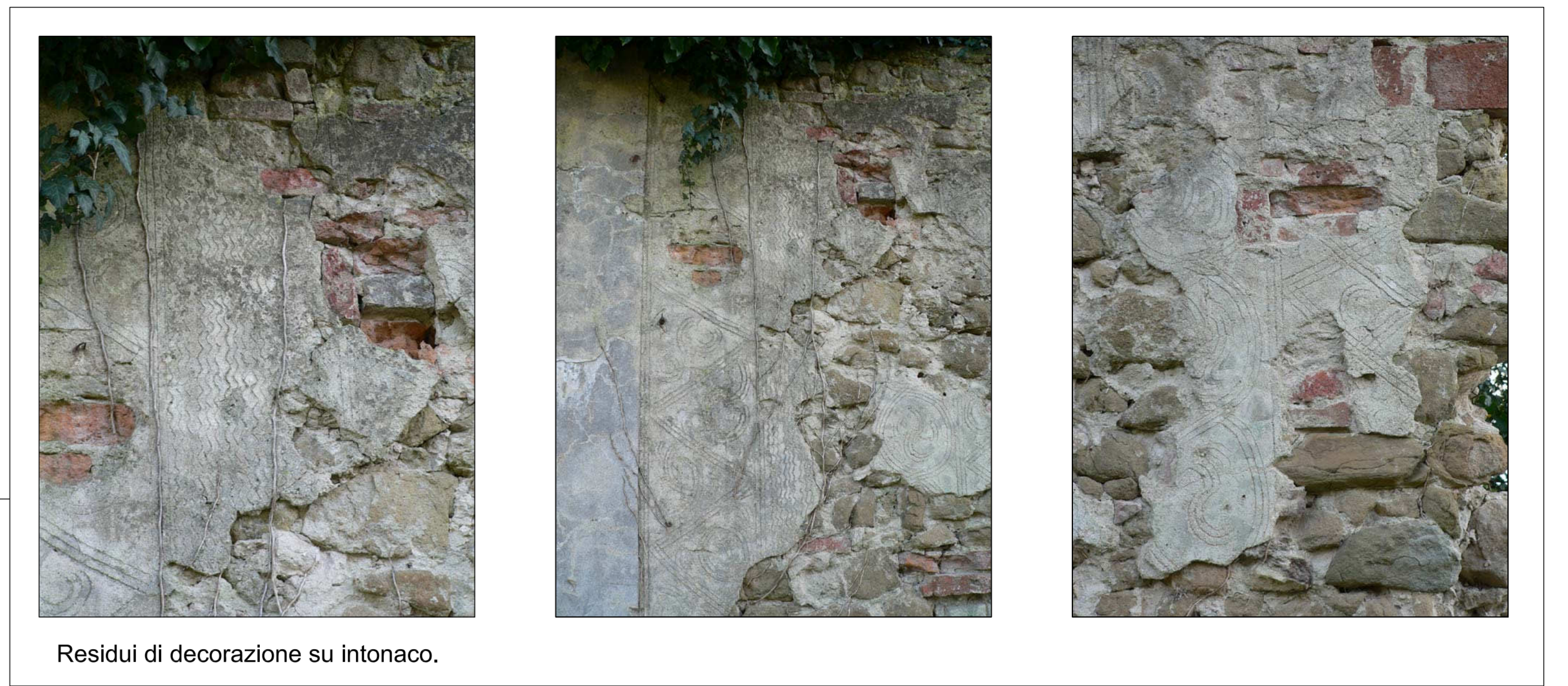
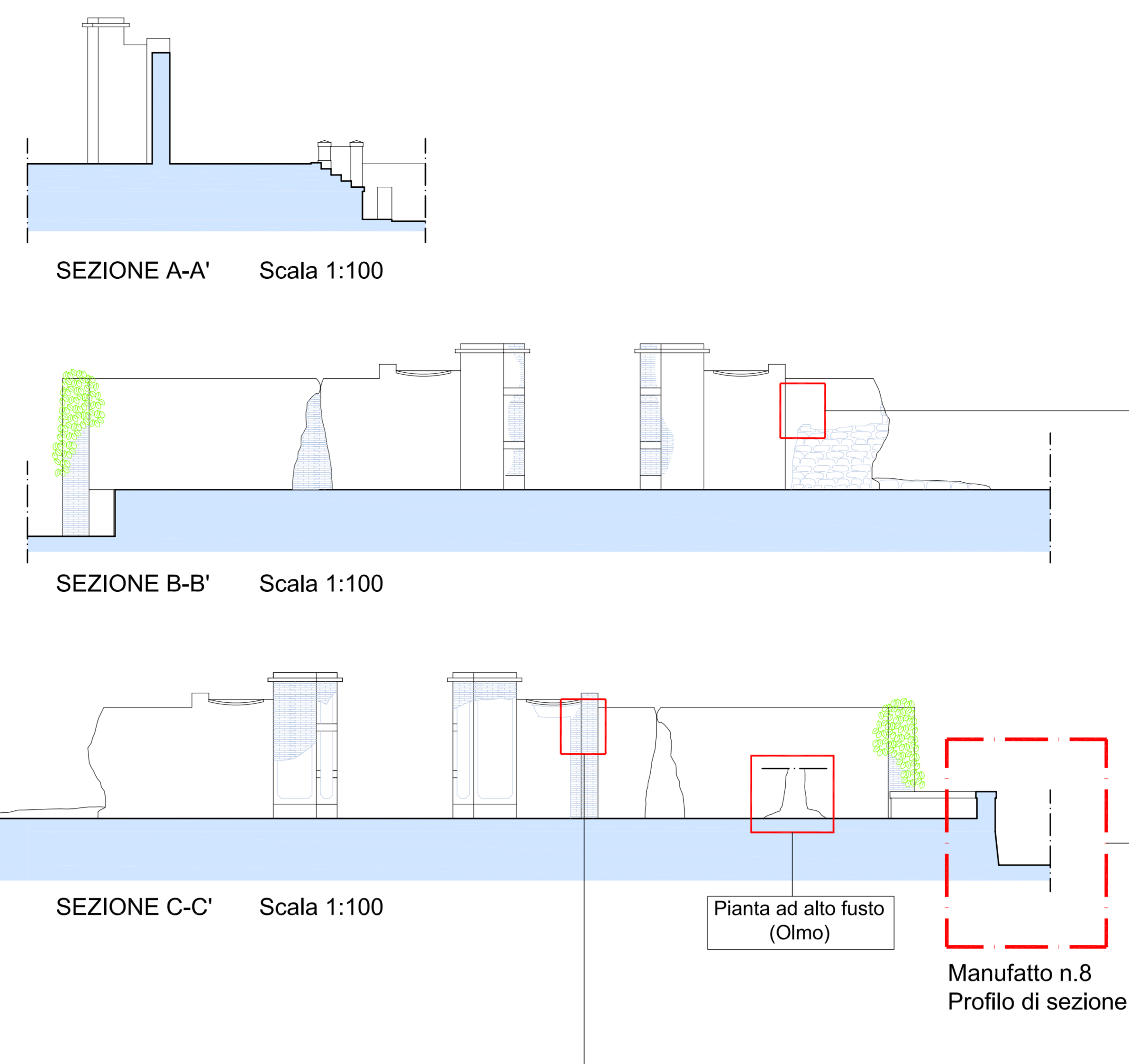
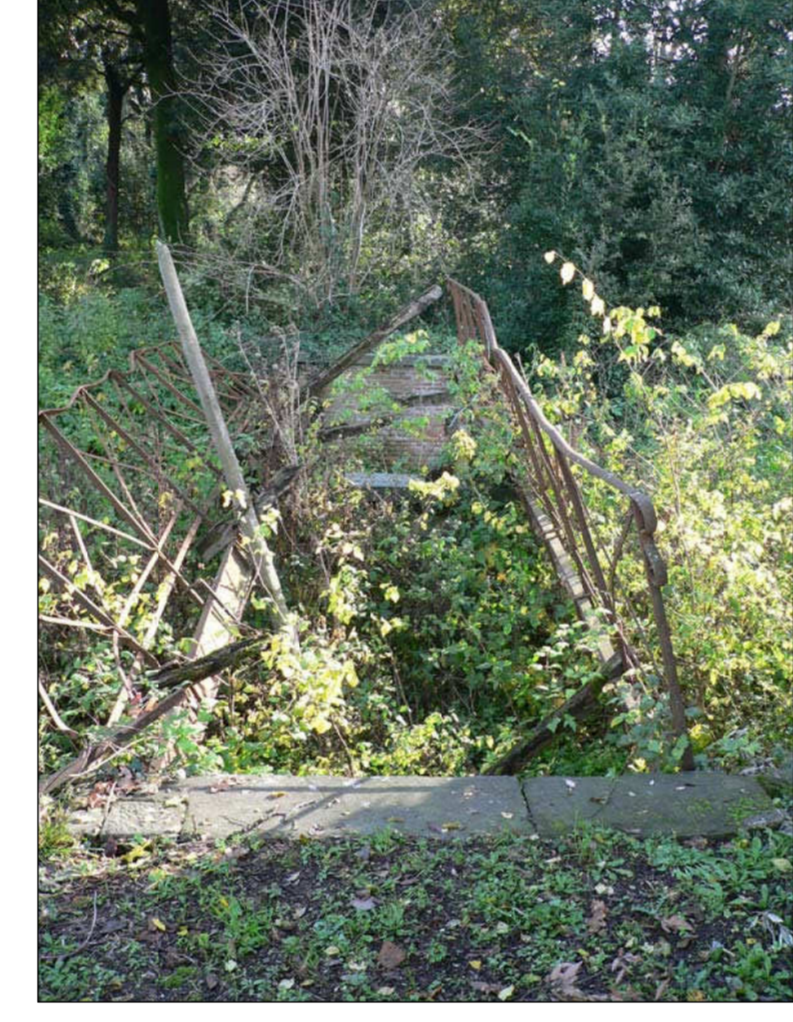
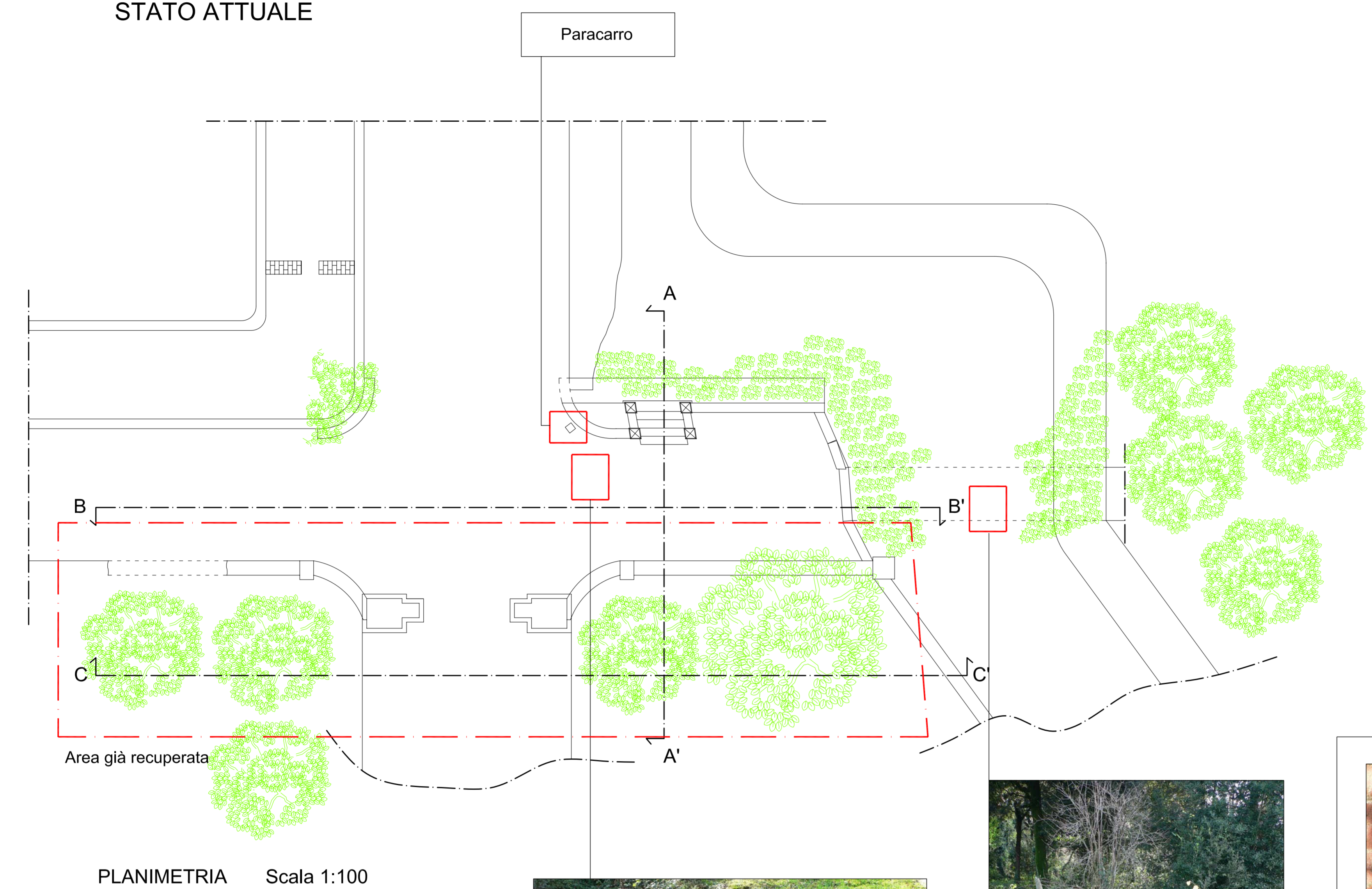

MANUFATTO N.8

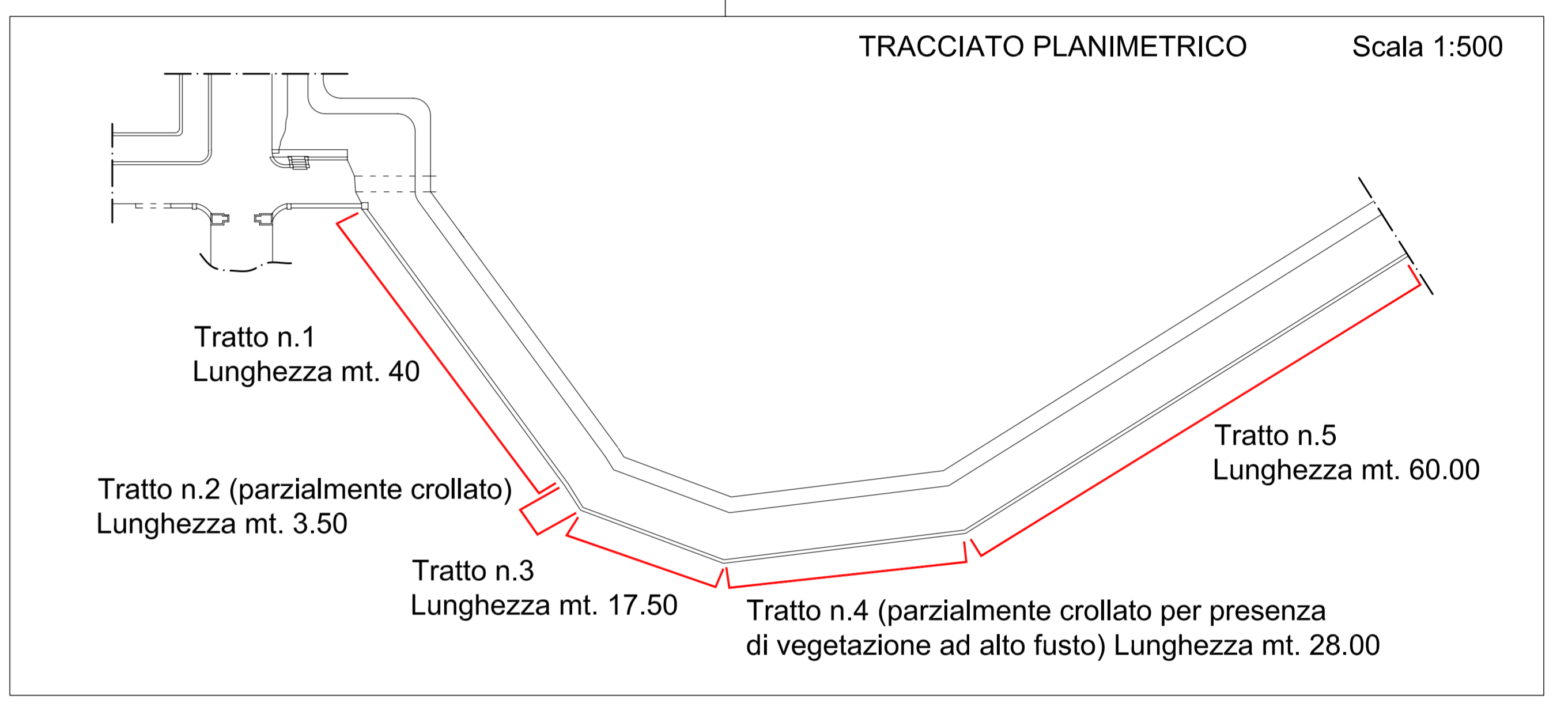

MANUFATTO N.7 - ANALISI DEI MATERIALI

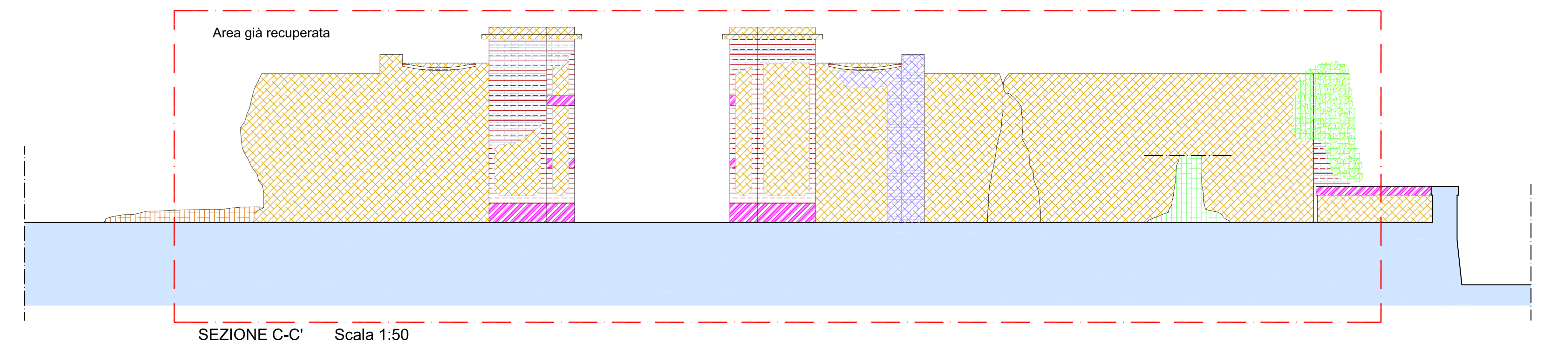
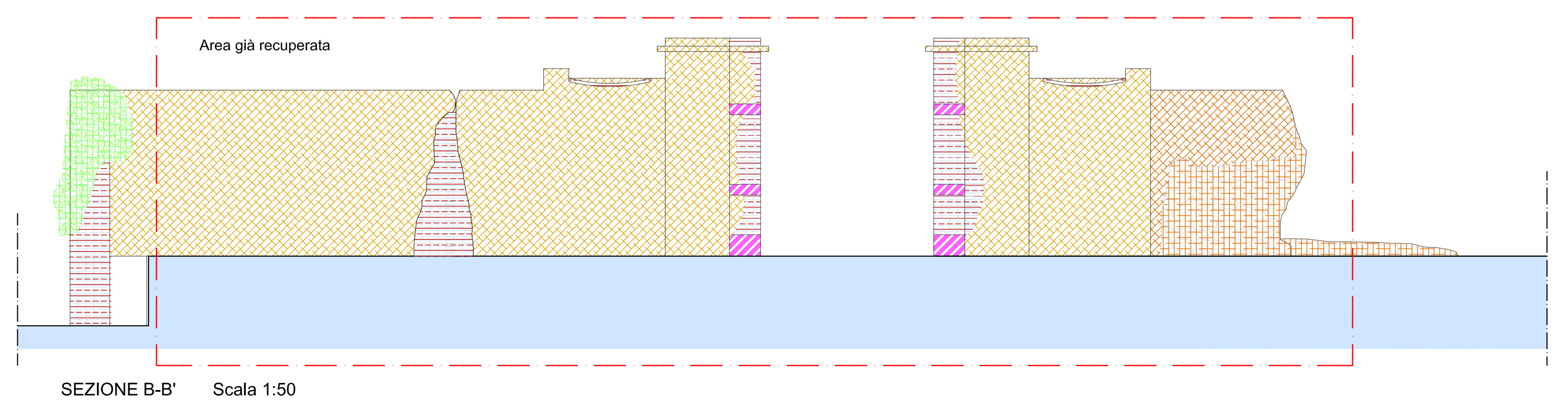
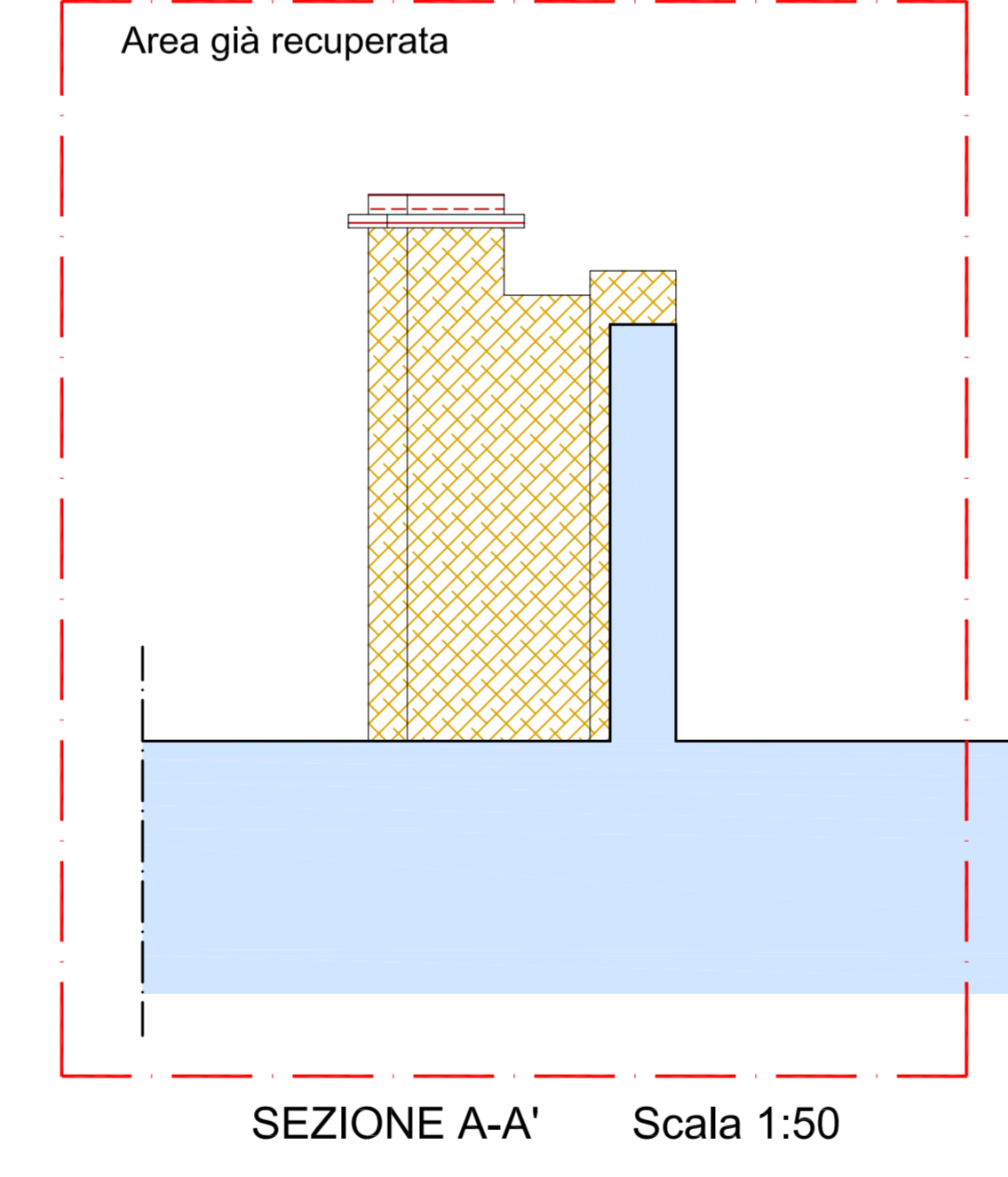
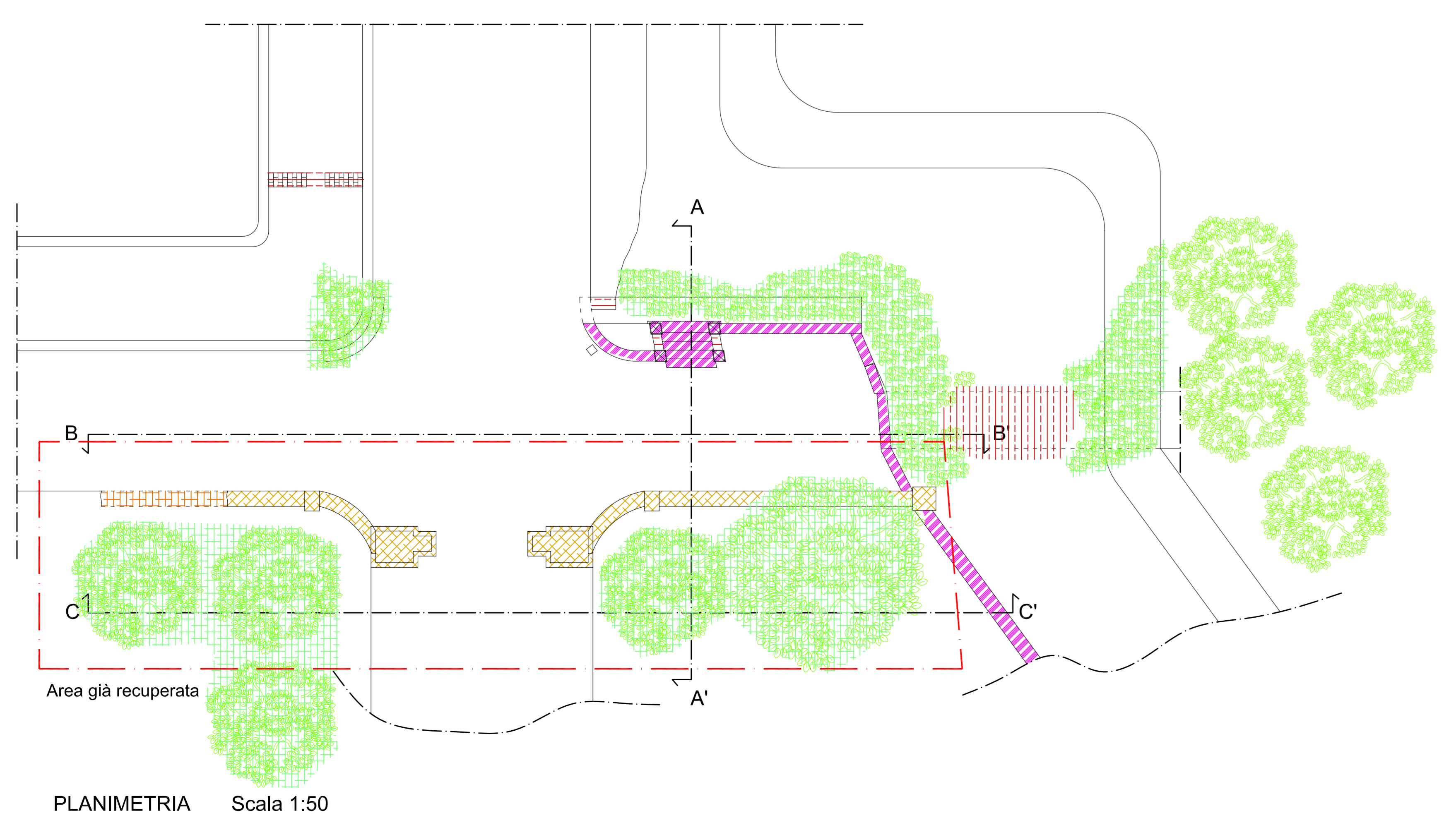

LEGENDA

[Pattern]	Intonaco
[Pattern]	Tracce di ariccio
[Pattern]	Pietra arenaria lavorata
[Pattern]	Patina biologica
[Pattern]	Vegetazione e depositi superficiali
[Pattern]	Muratura in pietrame
[Pattern]	Muratura in laterizio
[Pattern]	Passerella metallica
[Pattern]	Intonaco con tracce di decorazione pittorica
[Pattern]	Intonaco con tracce di decorazione "a forchetta"