

comune di
PRATO

Codice Fiscale: 84006890481

Progetto: Ampliamento Scuola Elementare "I Ciliani", Via Taro
APPALTO INFISSI INTERNI ED ESTERNI

Titolo:
Elaborato C - Computo metrico estimativo

Fase: PROGETTO ESECUTIVO

Assessore ai lavori pubblici	Roberto Caverni
Servizio Lavori Pubblici, Energia, Grandi Opere e Protezione Civile	Edilizia Pubblica
Dirigente del Servizio	Ing. Lorenzo Frasconi
Responsabile Unico del Procedimento	Arch. Luca Piantini

Progettisti

Progettisti opere architettoniche

Arch. Francesco Procopio
Arch. Diletta Moscardi

Tecnico collaboratore
Geom. Dario Eleni

Progettista opere strutturali
Ing. Paolo Spinelli

Progettista impianti meccanici
Ing. Marcello Paganelli - Intec

Progettista impianto elettrico
Ing. Giovanni Piero Hyeraci

Coordinatore sicurezza in fase di progettazione
Arch. Giampiero Delfine



Tavola: Elaborato C

Scala:

Spazio riservato agli uffici:

Num.Ord. TARIFFA	DESIGNAZIONE DEI LAVORI	DIMENSIONI				Quantità	IMPORTI	
		par.ug.	lung.	larg.	H/peso		unitario	TOTALE
	R I P O R T O							
	<u>LAVORI A MISURA</u>							
1 001 05/08/2008	Fornitura e posa in opera di serramenti in alluminio realizzati con profilati del sistema tipo "METRA NC 65 STH" estrusi nel rispetto delle tolleranze previste dalla norma U ... ovvisionali, mezzi meccanici o comunque quanto necessario a rendere l'opera perfetta a regola d'arte in ogni sua parte. - finestre in mensa P.T. - finestra dis. wc P.T. sul cortile interno - finestra dis. wc P.I. sul cortile interno	2,00	1,02 0,90 0,90 1,40	1,200 1,500 1,500		2,45 1,35 1,35 2,10		
	SOMMANO mq					7,25	430,00	3'117,50
2 002 18/06/2010	Fornitura e posa in opera di serramenti in alluminio con telai fissi con profili tipo Metra NC 65 STH come descrizione voce 001 per finestre a nastro continue. Sono compresi i vet ... ovvisionali, mezzi meccanici o comunque quanto necessario a rendere l'opera perfetta a regola d'arte in ogni sua parte. - finestre a nastro corridoio P.T. - finestre wc P.T. - finestre wc P.I.	2,00 2,00	4,50 4,50	1,500 1,500		24,20 13,50 13,50		
	SOMMANO mq					51,20	285,00	14'592,00
3 003 18/06/2010	Compensazione per inserimento nei serramenti in alluminio con telai fissi di finestre apribili ad anta/ribalta come descritto nella voce 001. E' compreso nel titolo ponteggi, trab ... ovvisionali, mezzi meccanici o comunque quanto necessario a rendere l'opera perfetta a regola d'arte in ogni sua parte. - finestre a nastro corridoio P.T. - finestre wc P.T. - finestre wc P.I. - finestre corridoio P.I. - finestre a shed nel laboratorio P.I.	2,00 2,00	5,00 3,00 3,00 5,00 4,00			5,00 6,00 6,00 5,00 4,00		
	SOMMANO cadauno					26,00	450,00	11'700,00
4 004 05/08/2008	Fornitura e posa in opera di facciata in alluminio realizzata con profilati del sistema tipo "METRA POLIEDRA SKY 50" ed estrusi nel rispetto delle tolleranze previste dalla ... ovvisionali, mezzi meccanici o comunque quanto necessario a rendere l'opera perfetta a regola d'arte in ogni sua parte. lato cortile AULE P.T. lato cortile AULE P.I. lato mensa P.T. lato mensa P.I.	2,00 2,00	6,80 6,80 14,00 14,00	3,300 3,300 4,300 3,300		44,88 44,88 60,20 46,20		
	SOMMANO mq					196,16	345,00	67'675,20
5 005 18/06/2010	Compensazione per inserimento nella facciata tipo Poliedra Sky 50 di porta ad un'anta apribile verso l'esterno, come descritta nella voce 001 e completa di maniglione antipánico pe ... visionali, mezzi meccanici o comunque quanto necessario a rendere l'opera perfetta a regola d'arte in ogni sua parte. lato cortile AULE P.T. lato mensa P.T. porta dis. wc P.T. sul cortile interno porta dis. wc P.T. sul cortile interno porte corridoio P.I. su scale esterne porta corridoio P.T. su scala esterna	2,00	1,00 2,00 1,00 1,00 2,00 1,00			2,00 2,00 1,00 1,00 2,00 1,00		
	SOMMANO cadauno					9,00	1'435,00	12'915,00
	A R I P O R T A R E							109'999,70

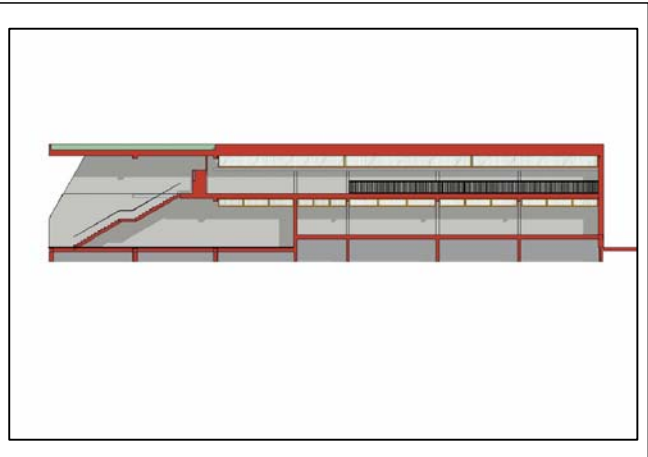
Num.Ord. TARIFFA	DESIGNAZIONE DEI LAVORI	DIMENSIONI				Quantità	IMPORTI	
		par.ug.	lung.	larg.	H/peso		unitario	TOTALE
	R I P O R T O							109'999,70
6 006 18/06/2010	Compensazione per inserimento nella facciata tipo Poliedra Sky 50 di finestre apribili ad anta/ribalta, come descritto nella voce 001. E' compreso nel titolo ponteggi, trabatelli, ... ovvisionali, mezzi meccanici o comunque quanto necessario a rendere l'opera perfetta a regola d'arte in ogni sua parte. lato cortile AULE P.T. lato cortile AULE P.I lato mensa P.T. lato mensa aule P.I	2,00 2,00	2,00 3,00 6,00 7,00			4,00 6,00 6,00 7,00		
	SOMMANO cadauno					23,00	450,00	10'350,00
7 007 05/08/2008	Fornitura e posa in opera di frangisole in alluminio realizzati con profilati del sistema tipo "METRA FRANGISOLE" estrusi estrusi nel rispetto delle tolleranze previste dalla nor ... ovvisionali mezzi meccanici o comunque quanto necessario a rendere l'opera perfetta a regola d'arte in ogni sua parte. lato cortile AULE P.T. lato cortile AULE P.I lato mensa P.T lato mensa aule P.I	2,00 2,00	6,80 6,80 14,00 14,00	1,000 1,000 1,000 1,000		13,60 13,60 14,00 14,00		
	SOMMANO mq					55,20	514,00	28'372,80
8 008 18/06/2010	Fornitura e posa in opera di serramenti in alluminio realizzati con i profilati tipo METRA NC 65 STH come descritto nella voce 001 fissi, per la copertura del corridoio distributiv ... ovvisionali, mezzi meccanici o comunque quanto necessario a rendere l'opera perfetta a regola d'arte in ogni sua parte. finestre copertura corridoio P.I vetrate mensa-corridoio distributivo P.T *(par.ug.=0,87+0,88+.64) vetrate laboratorio P.I *(par.ug.=1,35+1) finestre a shed P.I chiuse	2,39 2,35 2,00	33,50 1,24	3,000 1,000		100,50 2,39 2,35 2,48		
	SOMMANO mq					107,72	355,00	38'240,60
9 009 05/08/2008	Accessori per porta di bagno portatori di handicap compenso per l'installazione di accessori per la porta di accesso al bagno disabili costituiti da una fascia antiurto da posizion ... lante, il posizionamento della maniglia supplementare ed ogni altro onere e magistero a dare il titolo finito all'opera.					6,00		
	SOMMANO cadauno					6,00	200,00	1'200,00
10 010 05/08/2008	Fornitura e posa in opera di porte interne in laminato ad uno o più battenti,in tamburato di "medium density" di spessore pari a cm 1.5 per parte, spessore complessivo della porta ... arte. La misurazione verrà effettuata considerando la dimensione del vano porta.Il tutto come da abaco infissi interni.					22,00		
	SOMMANO mq					22,00	320,00	7'040,00
11 011 21/06/2010	Fornitura e posa in opera di porte interne in laminato ad uno o più battenti,in tamburato di "medium density" di spessore pari a cm 1.5 per parte, spessore complessivo della porta ... arte. La misurazione verrà effettuata considerando la dimensione del vano porta.Il tutto come da abaco infissi interni.					23,00		
	A R I P O R T A R E					23,00		195'203,10

