PLANIMETRIA GENERALE

La nuova area cimiteriale sarà costituita da uno spazio disegnato attraverso volumi puri ed elementi naturali, con particolare attenzione al verde come parte integrante del sistema cimitero-parco, al fine di creare un vero e proprio "giardino" aperto ad un uso quotidiano. Lo spazio è quindi costituito da elementi architettonici che si legano tra loro per linguaggio formale e uso dei materiali. Il parco-cimitero è segnato da un'asse principale che garantisce l'agibilità in tutte le sue parti e su cui si attestano i percorsi secondari. La percorrenza del cimitero è scandita così da elementi naturali, architettonici e da sedute ombreggiate.
Si entra nel nuovo lotto dal lato sud-ovest, lato su cui sono collocati i servizi igienici, che serviranno sia il cimitero esistente che quello futuro. Sul lato opposto, quello a nord-est, si trovano quattro loculari. Attestati sui muri di nord-ovest e sud-est si trovano i sepolcreti-giardino. Lo spazio interno del cimitero è scandito poi da quattro aree in cui si trovano le sepolture a terra.

comune di PRATO
Codice Fiscale: 84000240483

Progetto:
Ampliamento cimitero di Iolo

Titolo:
Tavola 3A - PLANIMETRIA GENERALE ELEMENTI ARCHITETTONICI SEZIONI

Fase:
ESECUTIVO 1° FASE

Assessore ai lavori pubblici	**Roberto Caverni**
Area Tecnica	**Servizio Mobilità, Strade, Centro Storico e Cimiteri**
Dirigente	**Ing. Rossano Rocchi**
Responsabile U.O.C. Urbanizzazione Primaria	**Geom. Gerarda Del Reno**

Progettisti:
Ing. Antonio De Luca
Geom. Gerarda Del Reno
Geom. Derry Ciaramelli
Geom. Giuseppe Antenucci

Tavola: 3A
Scala: 1: 100
Spazio riservato agli uffici:

© Copyright Comune di Prato - Servizio Lavori Pubblici
è vietata la riproduzione anche parziale del documento

data: **Novembre 2012**

planimetria generale
scala 1:100

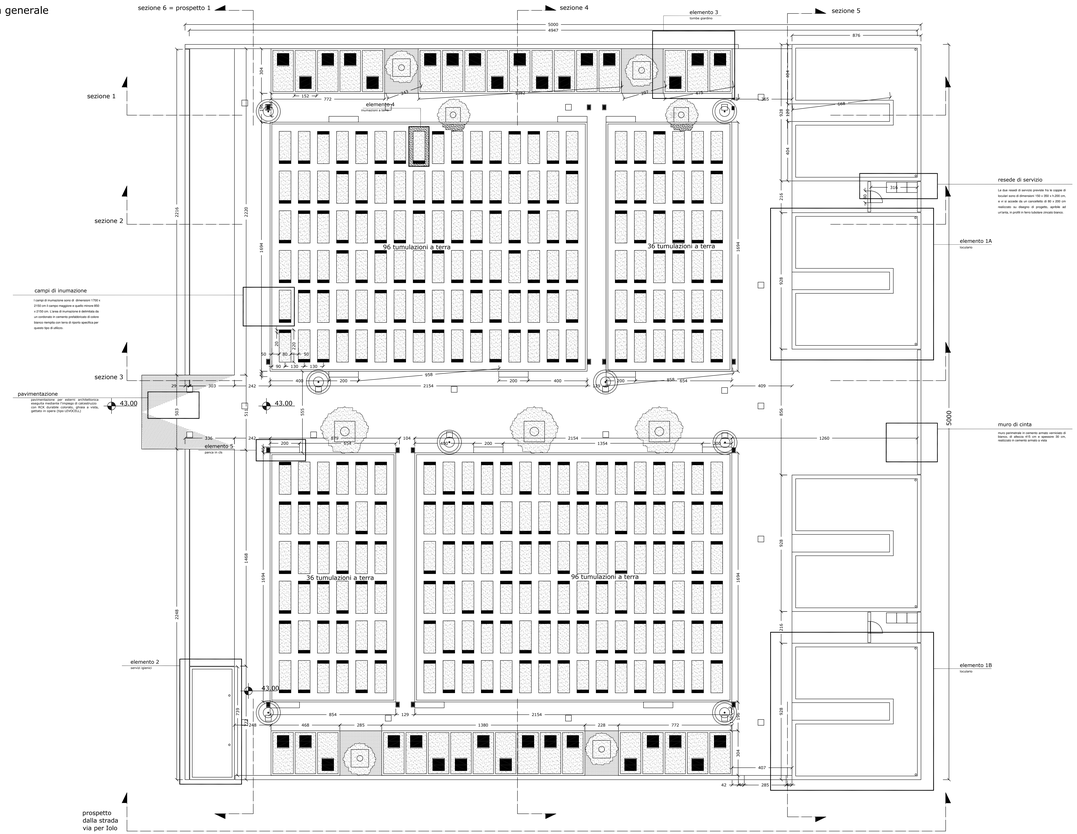
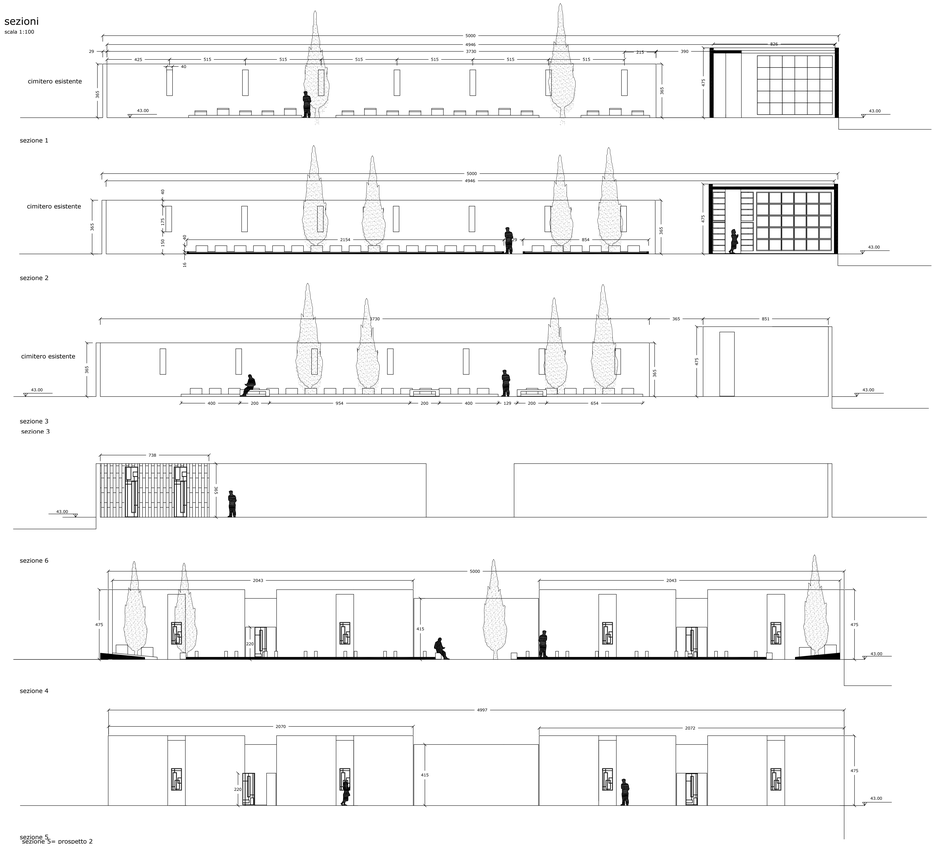
sezioni
scala 1:100