

Progetto: CENTRO DI CONTRASTO AL DISAGIO  
MENTALE "SI PUÒ FARE"  
intervento A\_PANTANELLE

Titolo: **Strutturale**

Fase: **Progetto Esecutivo**

Assessore alle Politiche Sociali Assessore ai Lavori Pubblici Settore Area tecnica	<b>Dante Mondanelli</b> <b>Roberto Caverni</b> <b>Servizio Lavori Pubblici, Grandi Opere, Energia e Protezione Civile</b>
Dirigente di area Dirigente del servizio	<b>Luca Poli</b> <b>Ing. Lorenzo Frasconi</b>
Responsabile Unico del Procedimento	<b>arch. Luca Piantini</b>

**Progettisti**

Progettisti  
**Geom. Antonio Silvestri**

**Ing. Francesco Sanzo**

Collaboratori  
**Geom. tirocinante Marco Collina**

**Geom. tirocinante Giulia Di Gianni**

Tavola: **4.A**

Scala: **1:50**

Spazio riservato agli uffici:



© Copyright Comune di Prato - Settore Edilizia Pubblica  
è vietata la riproduzione anche parziale del documento

data: Maggio 2012

Strutturale - Pianta piano terra  
Scala 1:50

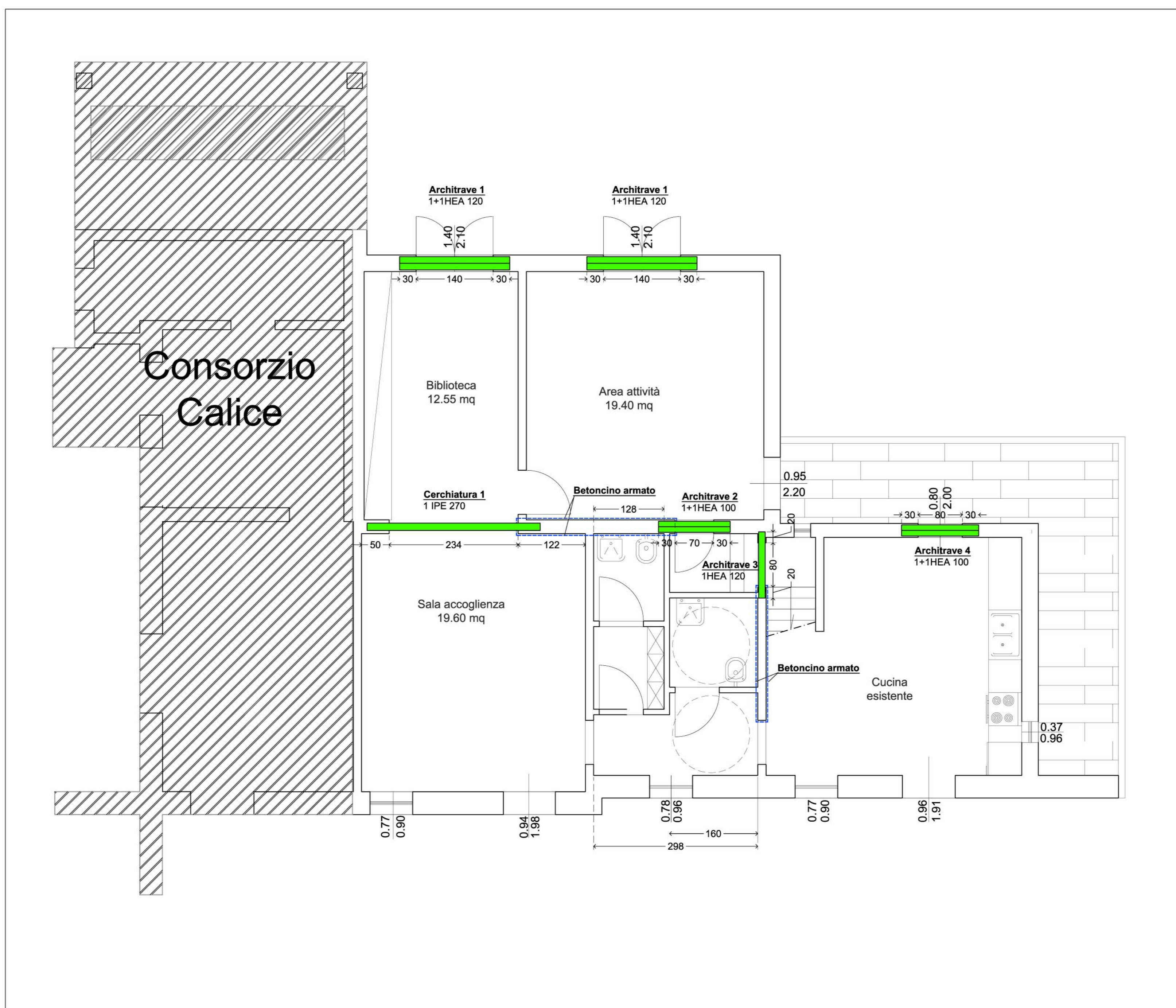

Architrave 2

Scala 1:10

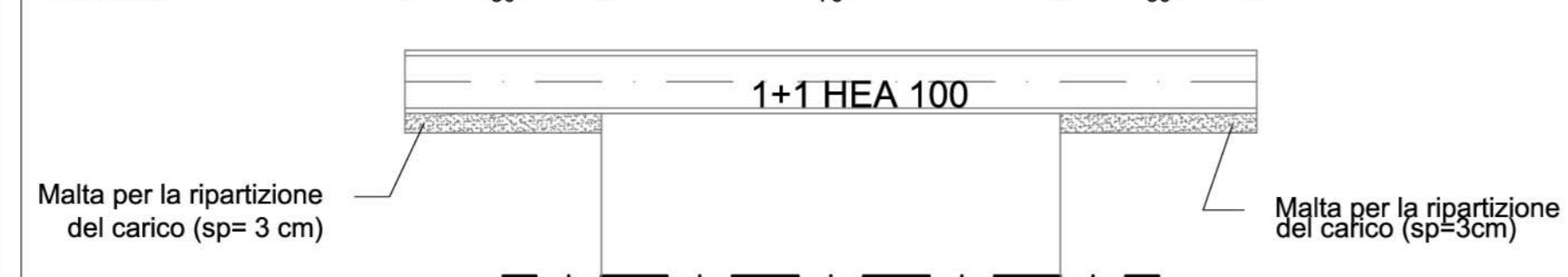

Architrave 1

Scala 1:10

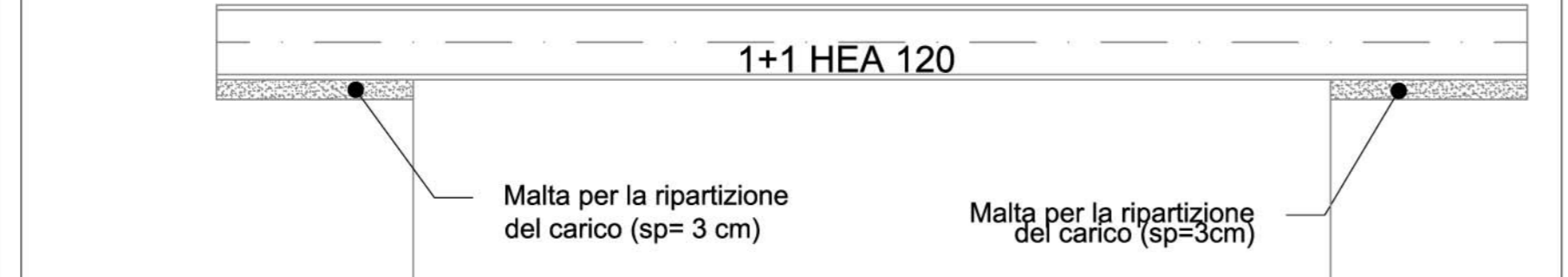

Architrave 3

Scala 1:10

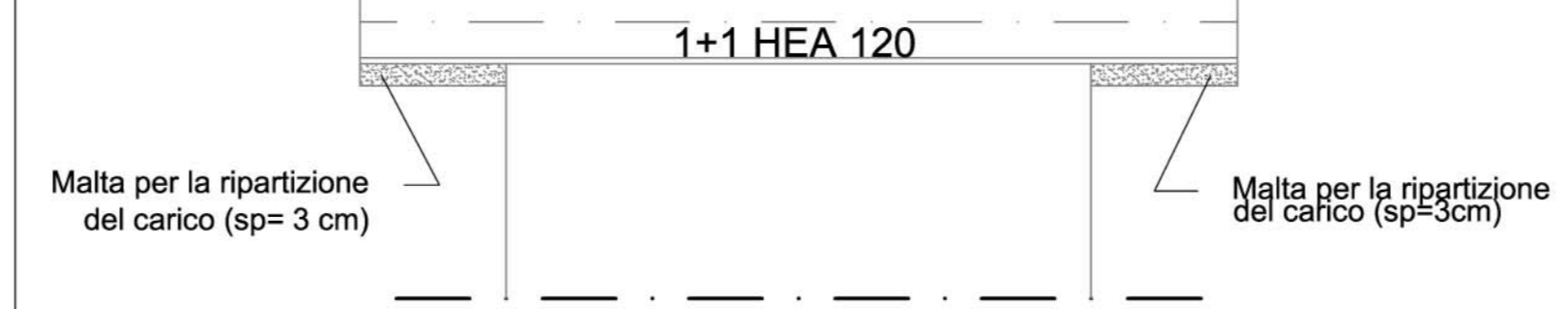

Architrave 4

Scala 1:10

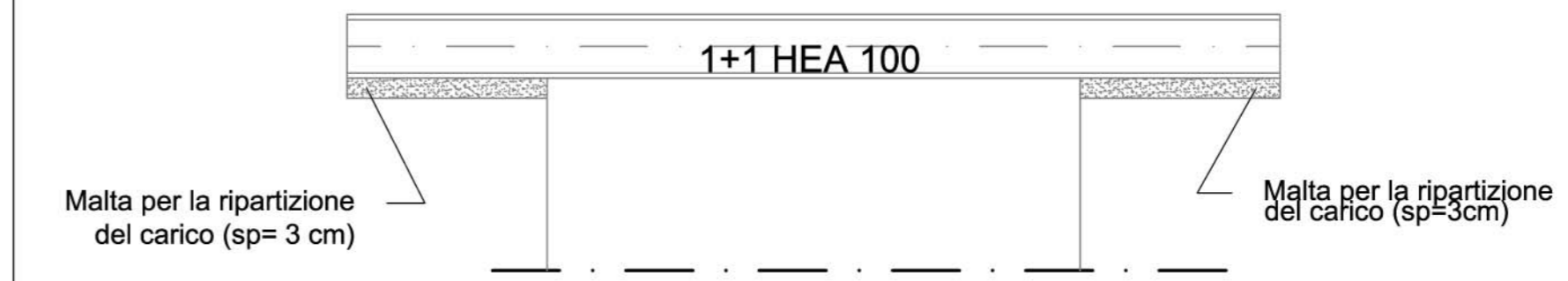

Cerchiatura 1

Scala 1:20

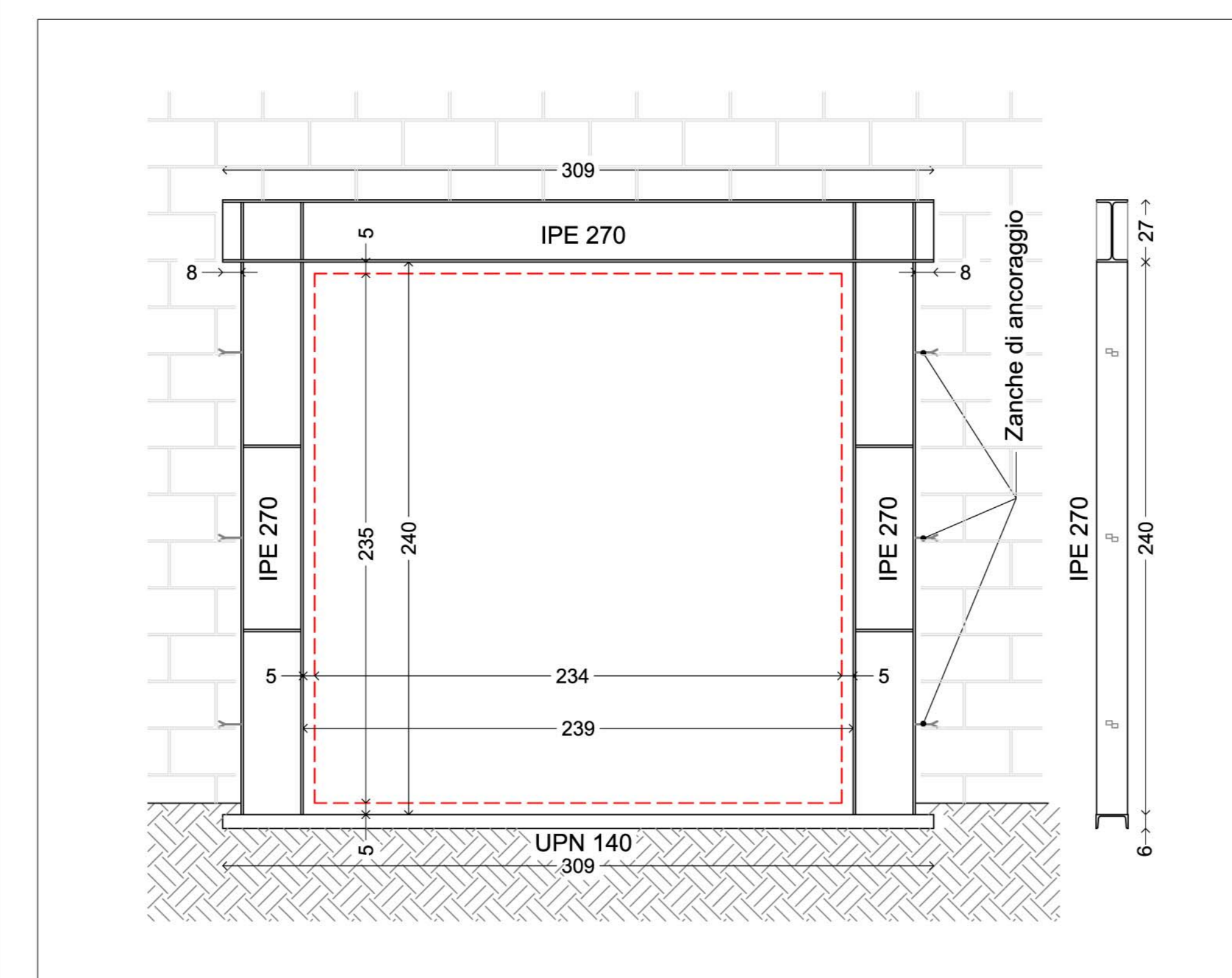

Schema betoncino armato

Scala 1:20

