

Progettisti

Progettisti
Geom. Antonio Silvestri
Ing. Francesco Sanzo

Collaboratori
Geom. tirocinante Marco Collina
Geom. tirocinante Giulia Di Gianni

Tavola: **3.B**
Scala: **1:50**
Spazio riservato agli uffici.



Stato di progetto - Piano terra
Scala 1:50

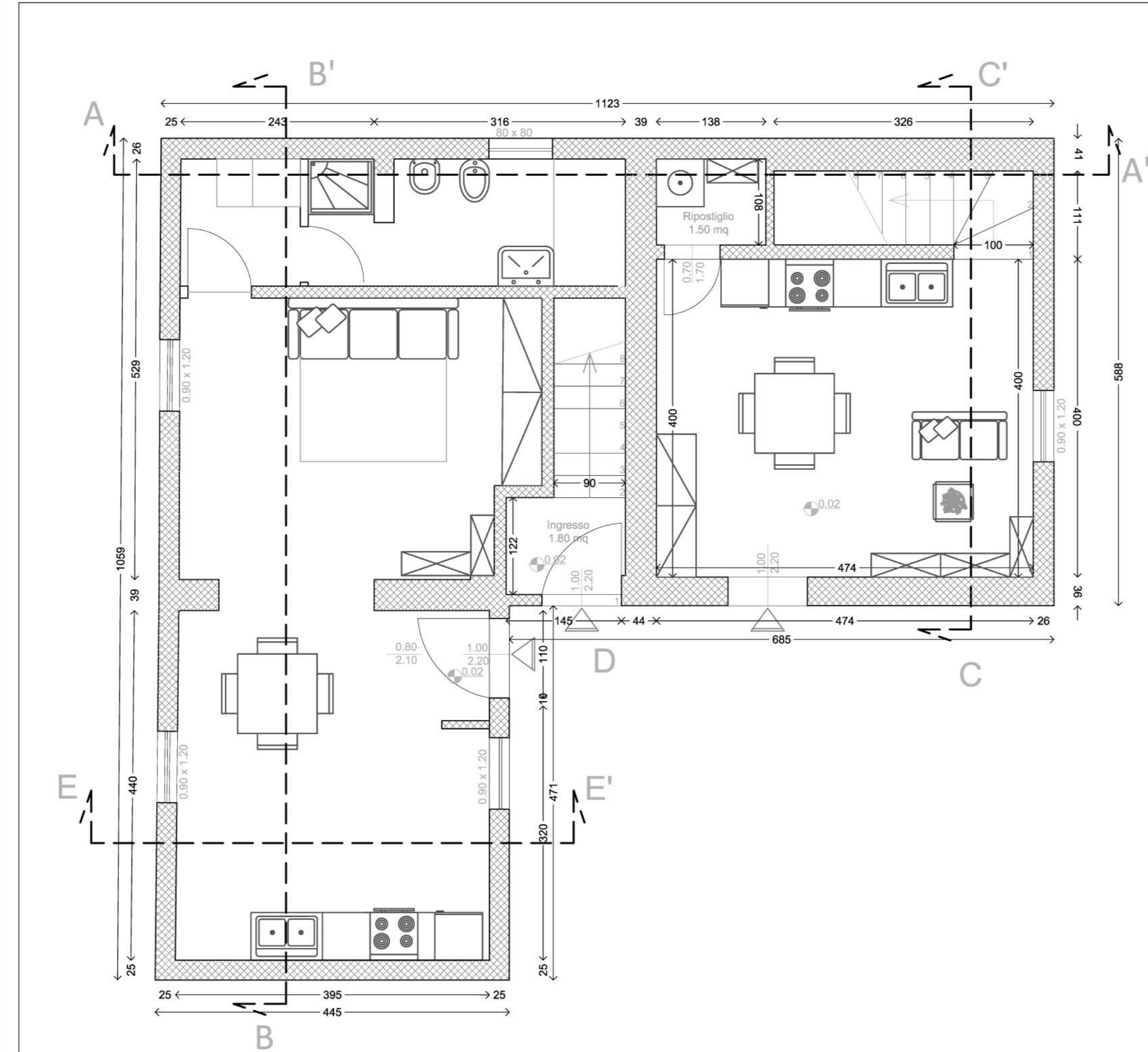

Stato di progetto - Piano primo
Scala 1:50

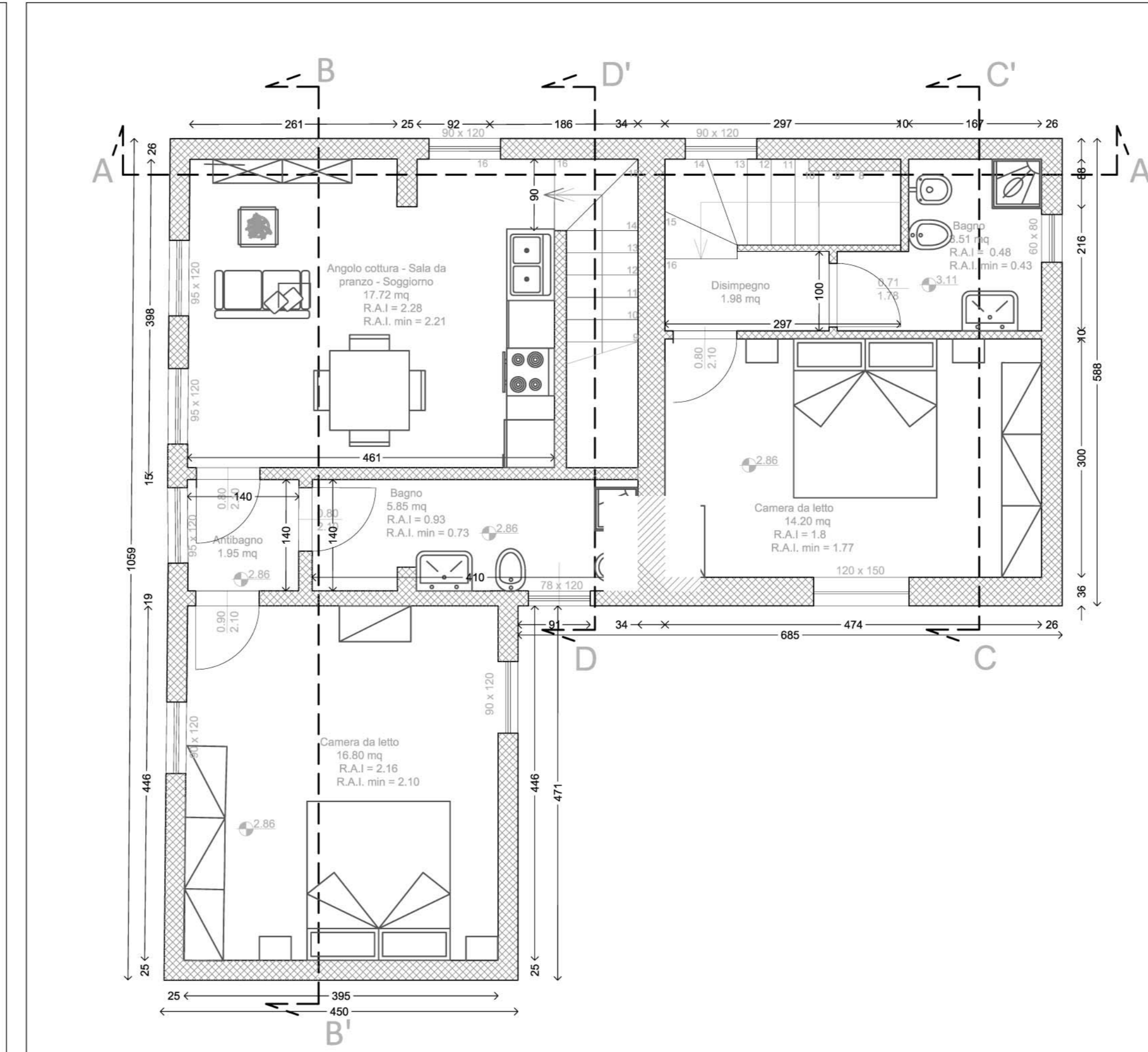

Stato di progetto - Sezione A-A'
Scala 1:50

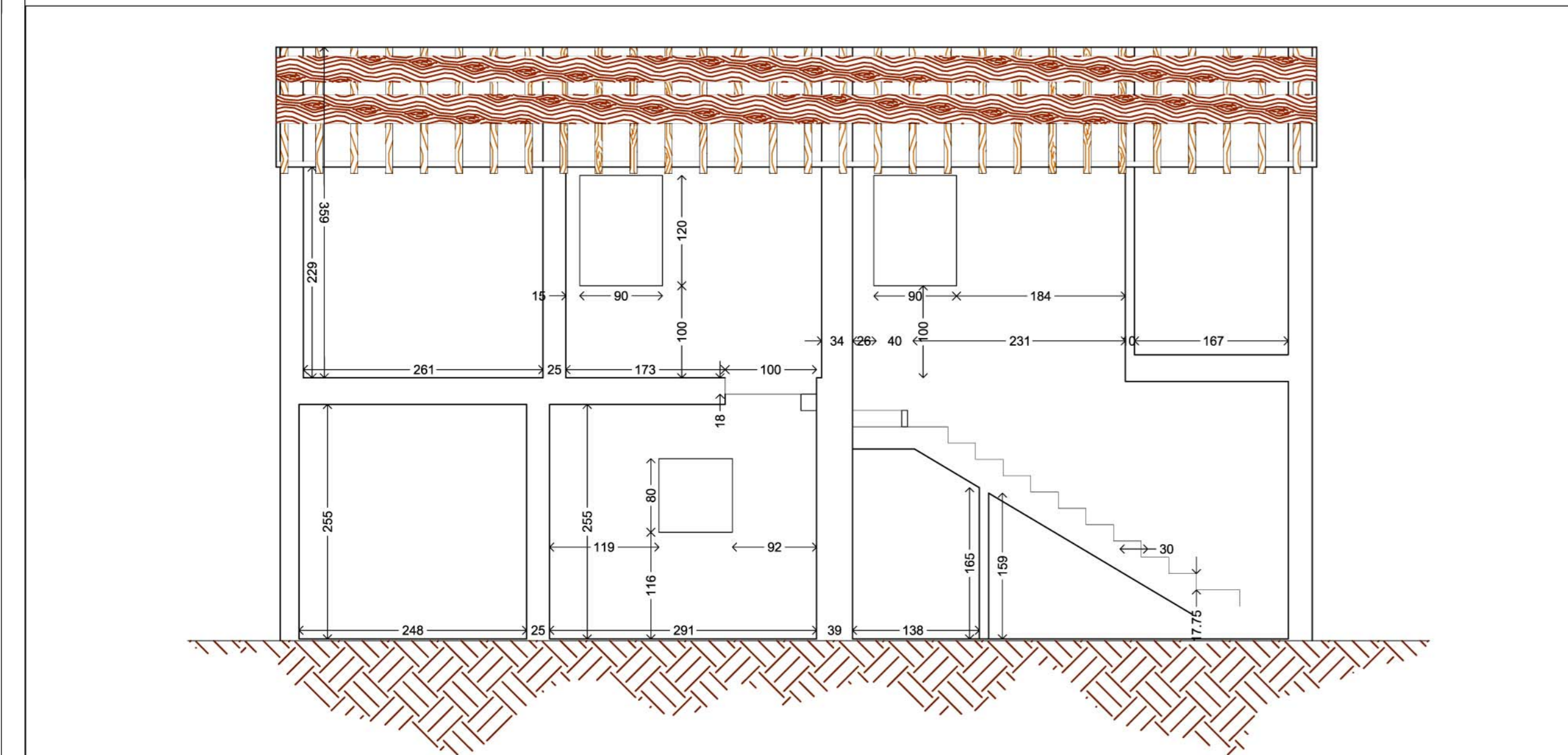

Stato di progetto - Sezione B-B'
Scala 1:50

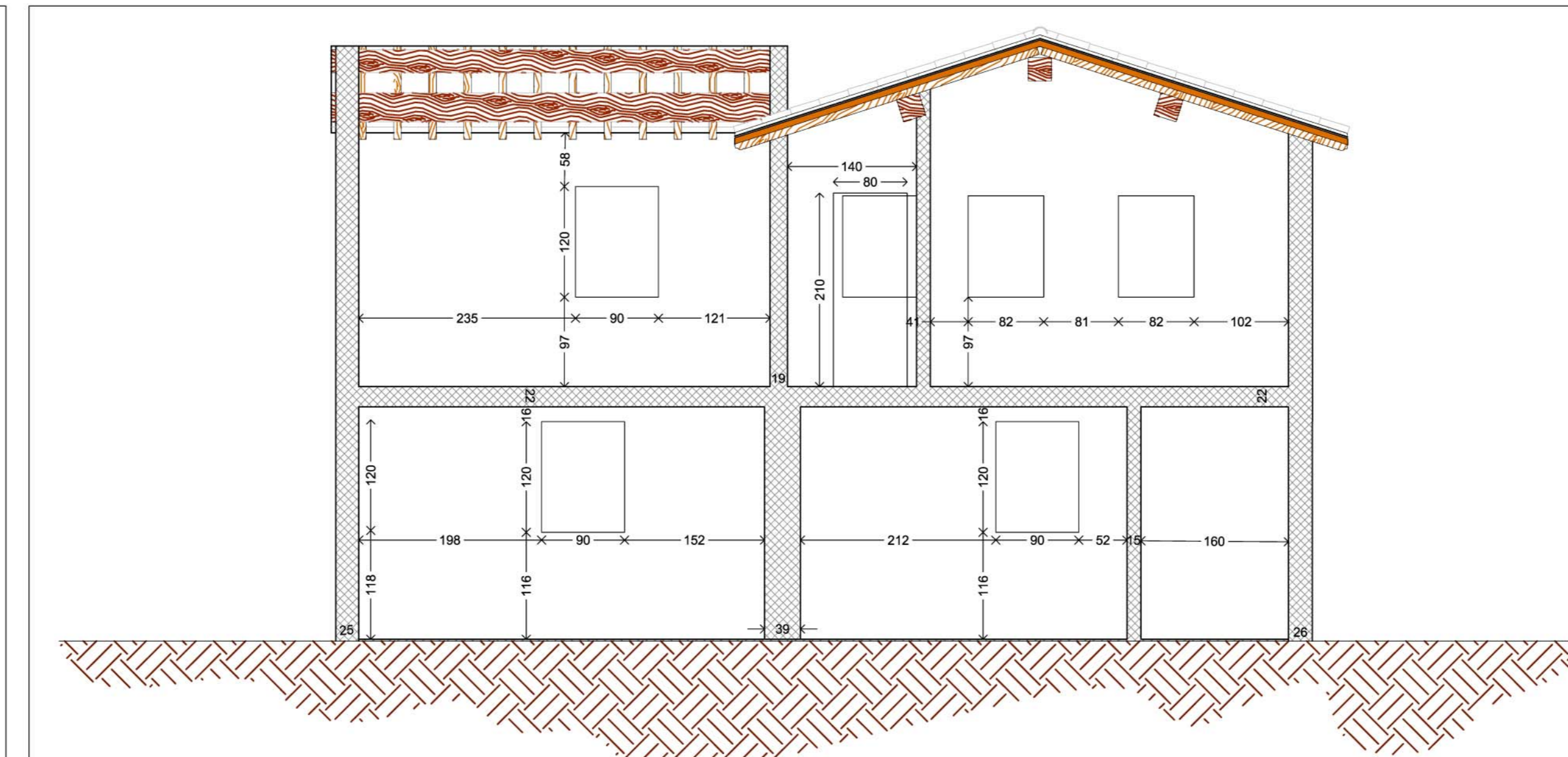

Stato di progetto - Sezione C-C'
Scala 1:50

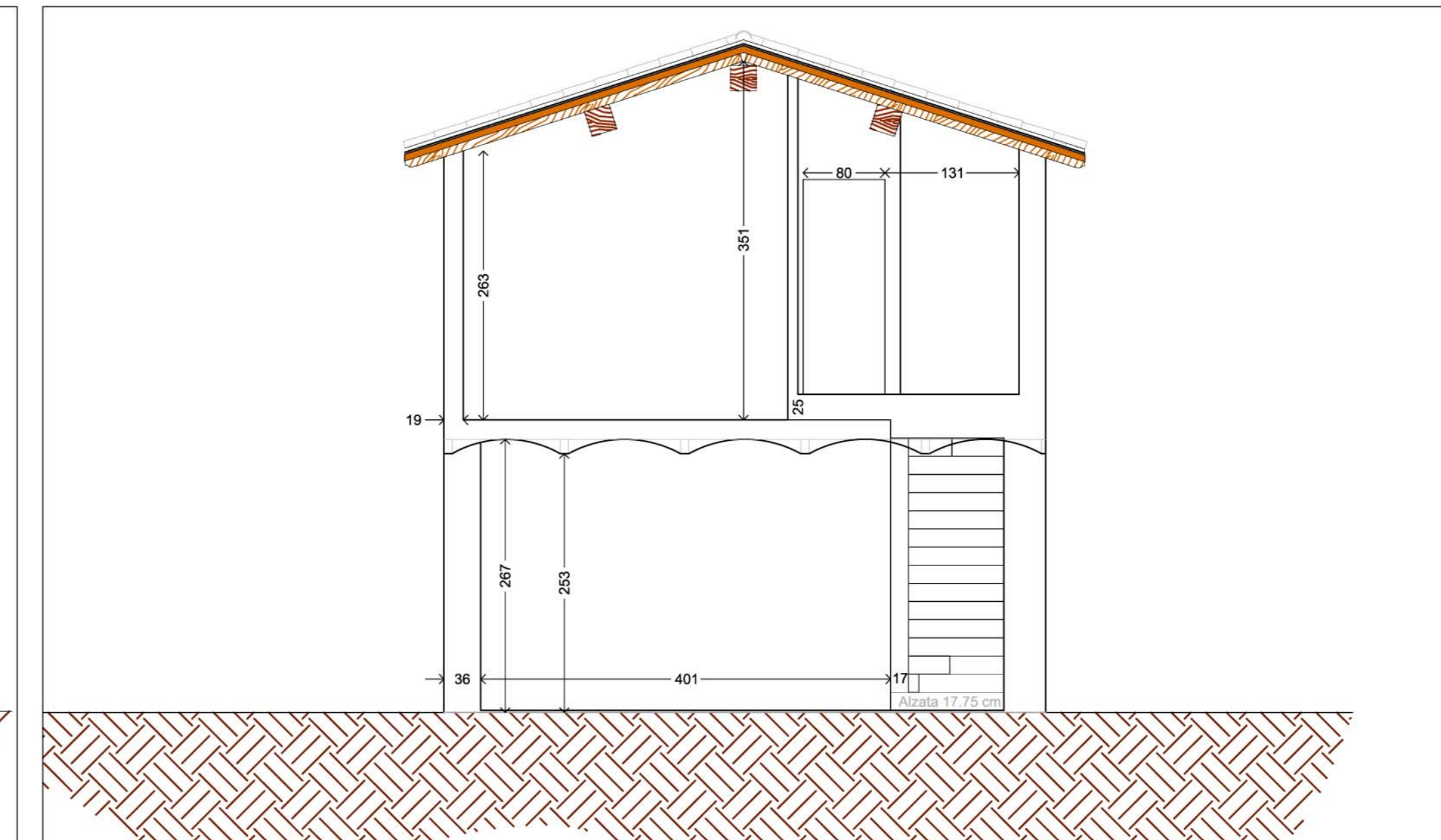

Stato di progetto - Prospetto Nord
Scala 1:50

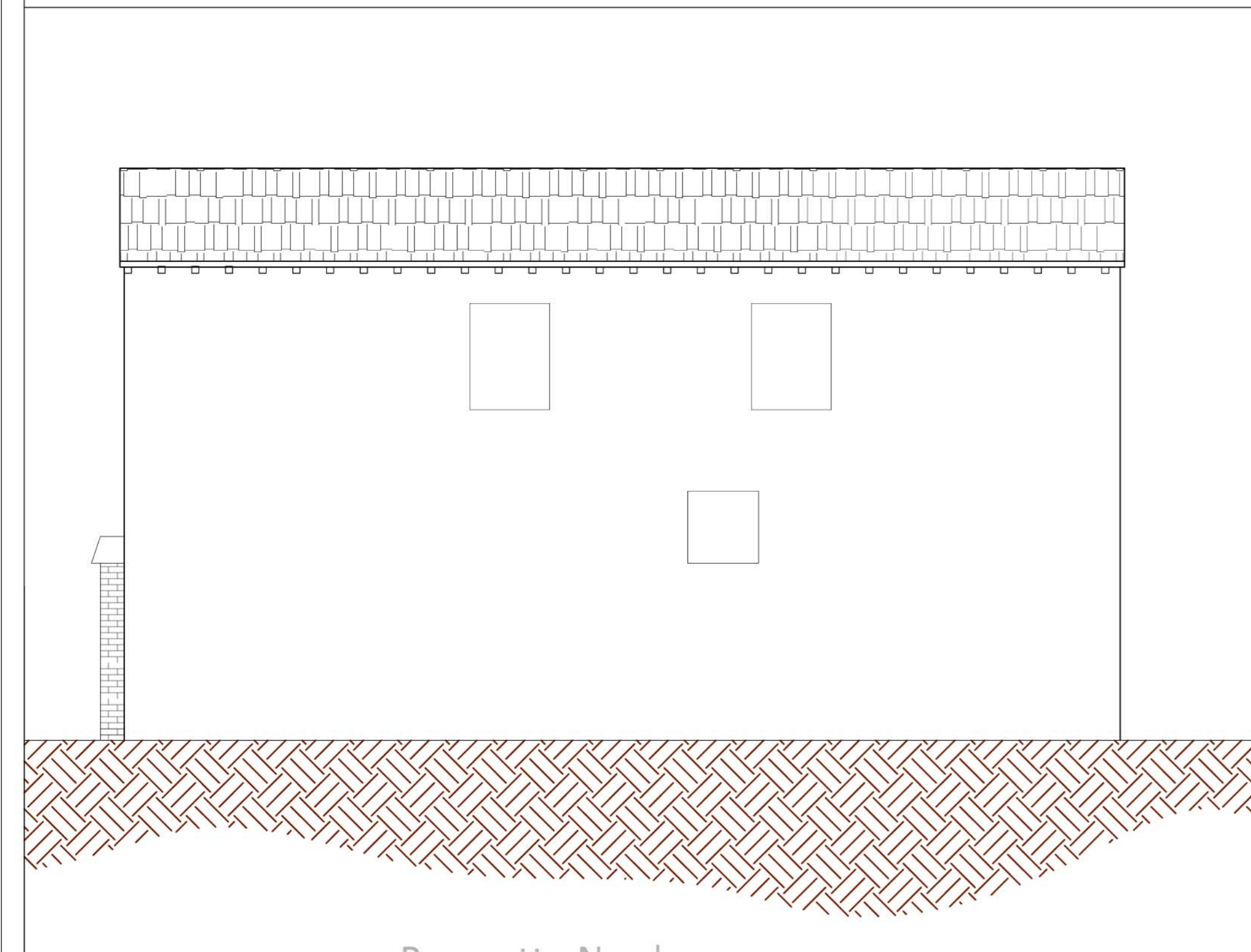

Stato di progetto - Prospetto Est
Scala 1:50

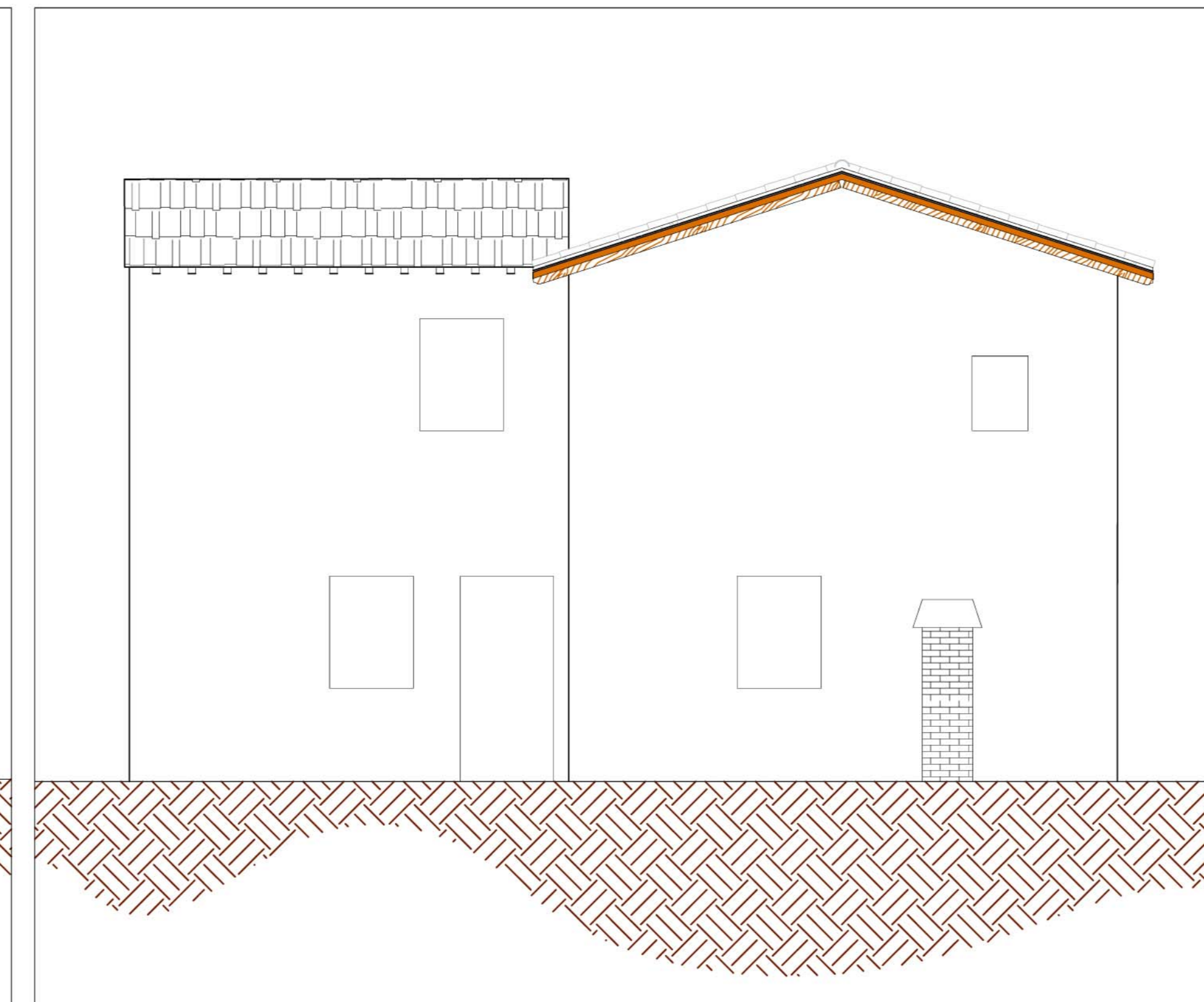

Stato di progetto - Prospetto Ovest
Scala 1:50

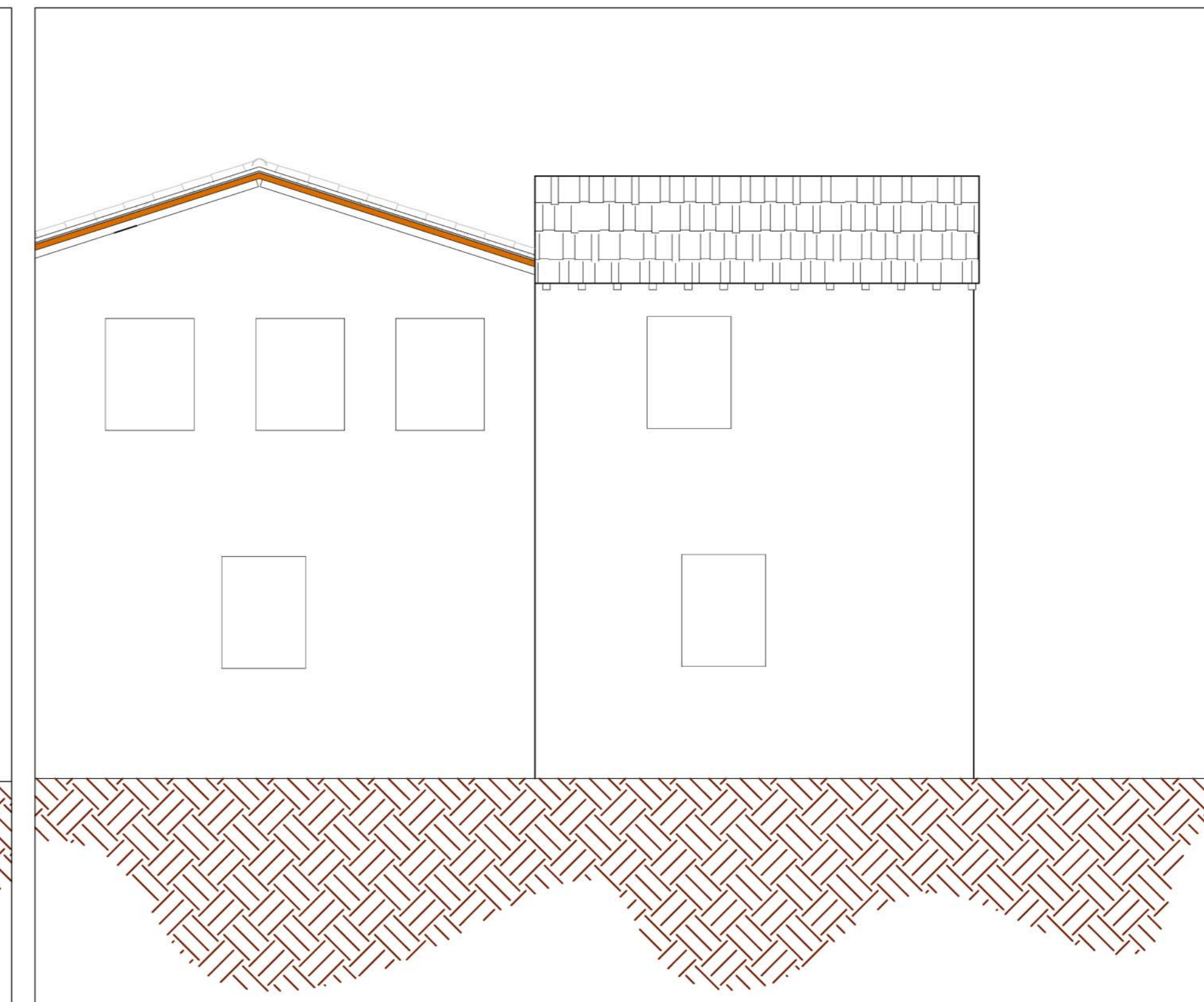

Stato di progetto - Prospetto Sud
Scala 1:50

