

Progetto: **CENTRO DI CONTRASTO AL DISAGIO MENTALE "SI PUÒ FARE" intervento A_PANTANELLE**

Titolo: **Stato sovrapposto**

Fase: **Progetto Esecutivo**

Assessore alle Politiche Sociali	Dante Mondanelli
Assessore ai Lavori Pubblici	Roberto Caverni
Settore Area tecnica	Servizio Lavori Pubblici, Grandi Opere, Energia e Protezione Civile
Dirigente di area	Luca Poli
Dirigente del servizio	Ing. Lorenzo Frasconi
Responsabile Unico del Procedimento	arch. Luca Plantini

Progettisti

Progettisti

Geom. Antonio Silvestri

Ing. Francesco Sanzo

Collaboratori

Geom. tirocinante Marco Collina

Geom. tirocinante Giulia Di Gianni

Tavola: **3.A**

Scala: **1:50**

Spazio riservato agli uffici:



© Copyright Comune di Prato - Settore Edilizia Pubblica
 è vietata la riproduzione anche parziale del documento

data: **Maggio 2012**

Stato sovrapposto - Pianta piano terra
 Scala 1:50

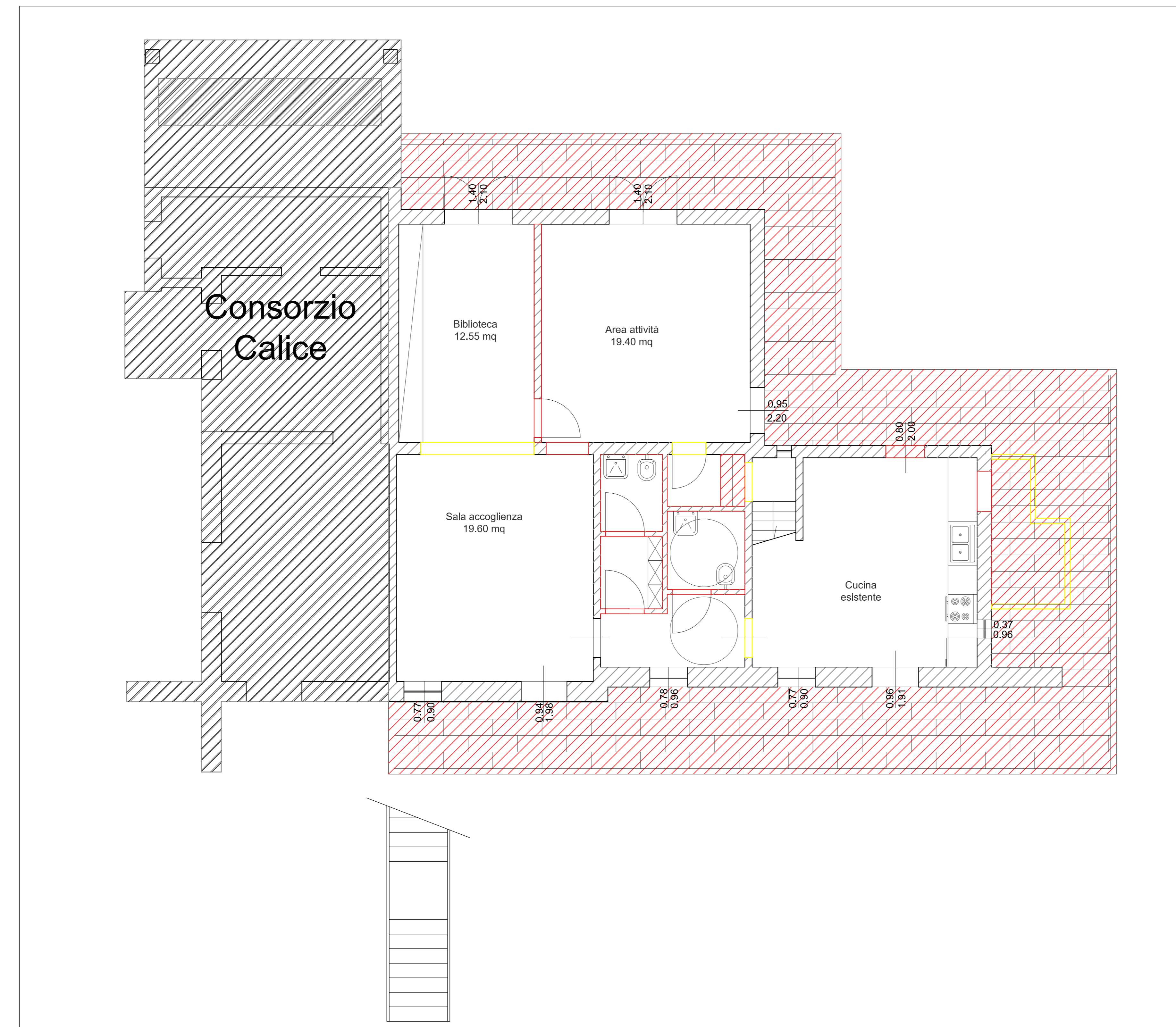

Stato sovrapposto - Sezione A-A'
 Scala 1:50

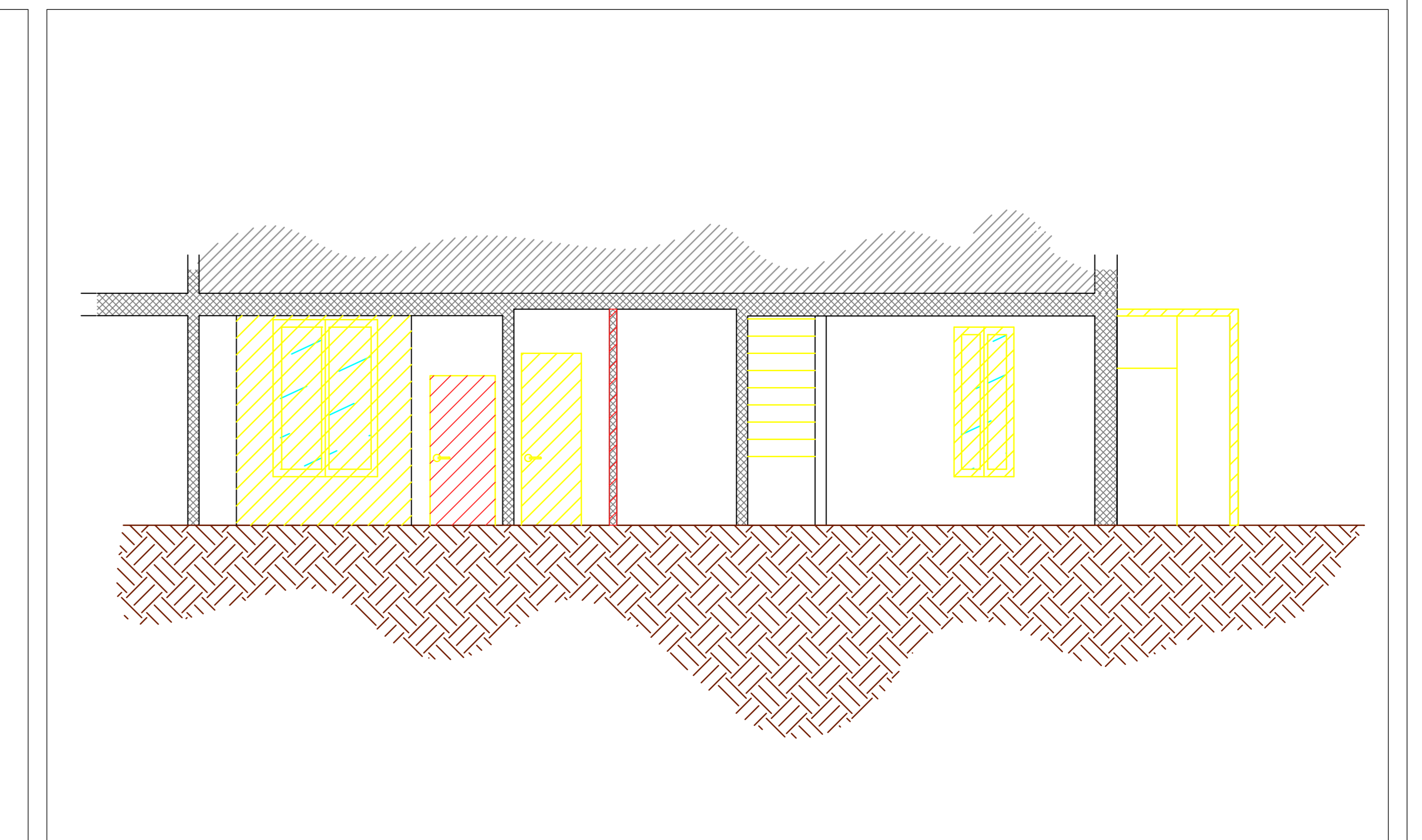

Stato sovrapposto - Sezione B-B'
 Scala 1:50

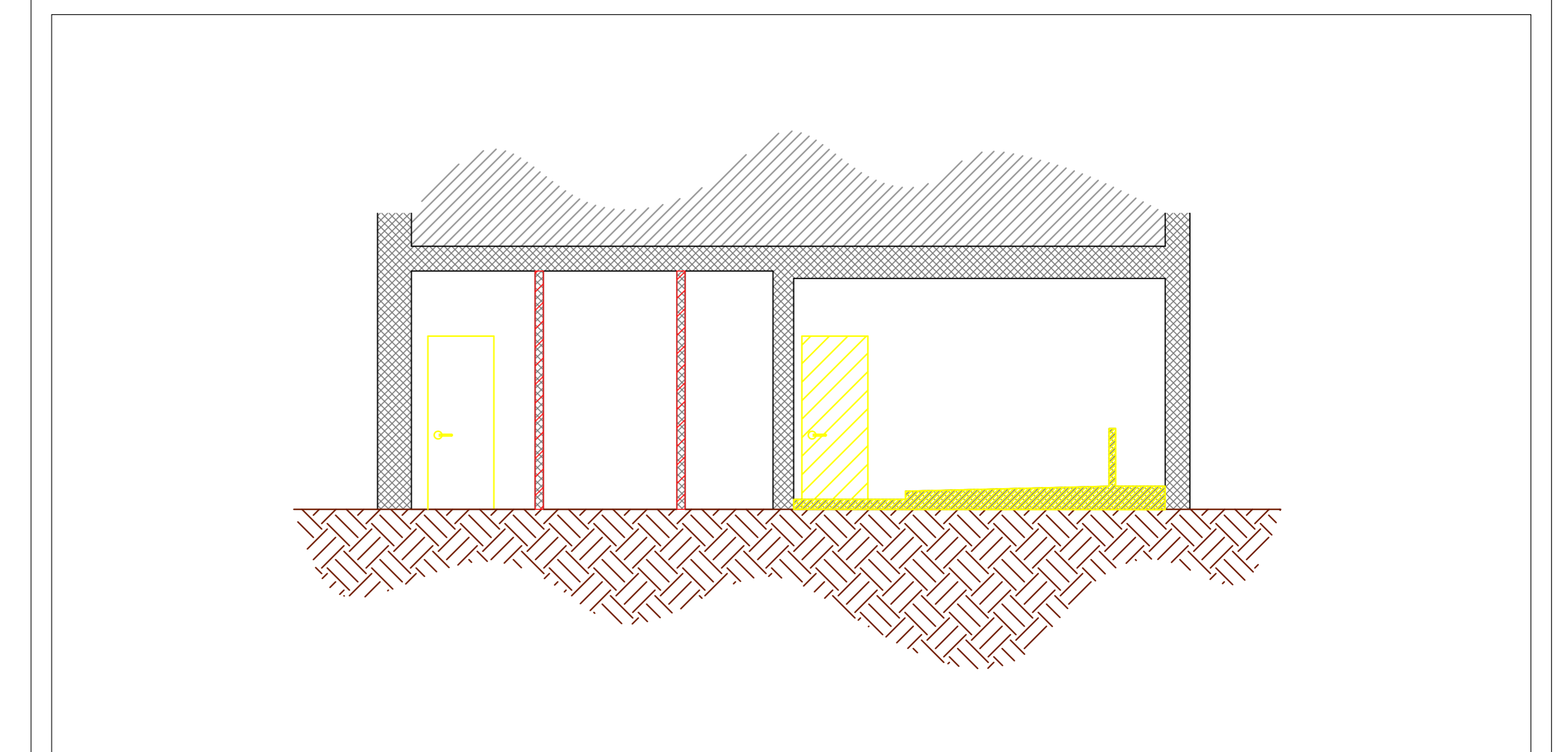

Stato sovrapposto - Prospetto
 Scala 1:50

