

Progetto: **CENTRO DI CONTRASTO AL DISAGIO MENTALE "SI PUÒ FARE" intervento B\_SAN GIUSTO**

Titolo: **Inquadramento generale**

Fase: **Progetto Esecutivo**

Assessore alle Politiche Sociali **Dante Mondanelli**  
Assessore ai Lavori Pubblici **Roberto Caverni**  
Settore Area tecnica **Servizio Lavori Pubblici, Grandi Opere, Energia e Protezione Civile**  
Dirigente di area **Luca Poli**  
Dirigente del servizio **ing. Lorenzo Frasconi**  
Responsabile Unico del Precedimento **arch. Luca Piantini**

**Progettisti**

Progettisti  
**Geom. Antonio Silvestri**

**Ing. Francesco Sanzo**

Collaboratori  
**Geom. tirocinante Marco Collina**

**Geom. tirocinante Giulia Di Gianni**

Tavola: **1.B**

Scala: **1:50**

Spazio riservato agli uffici:



© Copyright Comune di Prato - Settore Edilizia Pubblica è vietata la riproduzione anche parziale del documento

data: **Maggio 2012**

**Cartografia**  
Scala 1:2000



**Piano terra**  
Scala 1:50

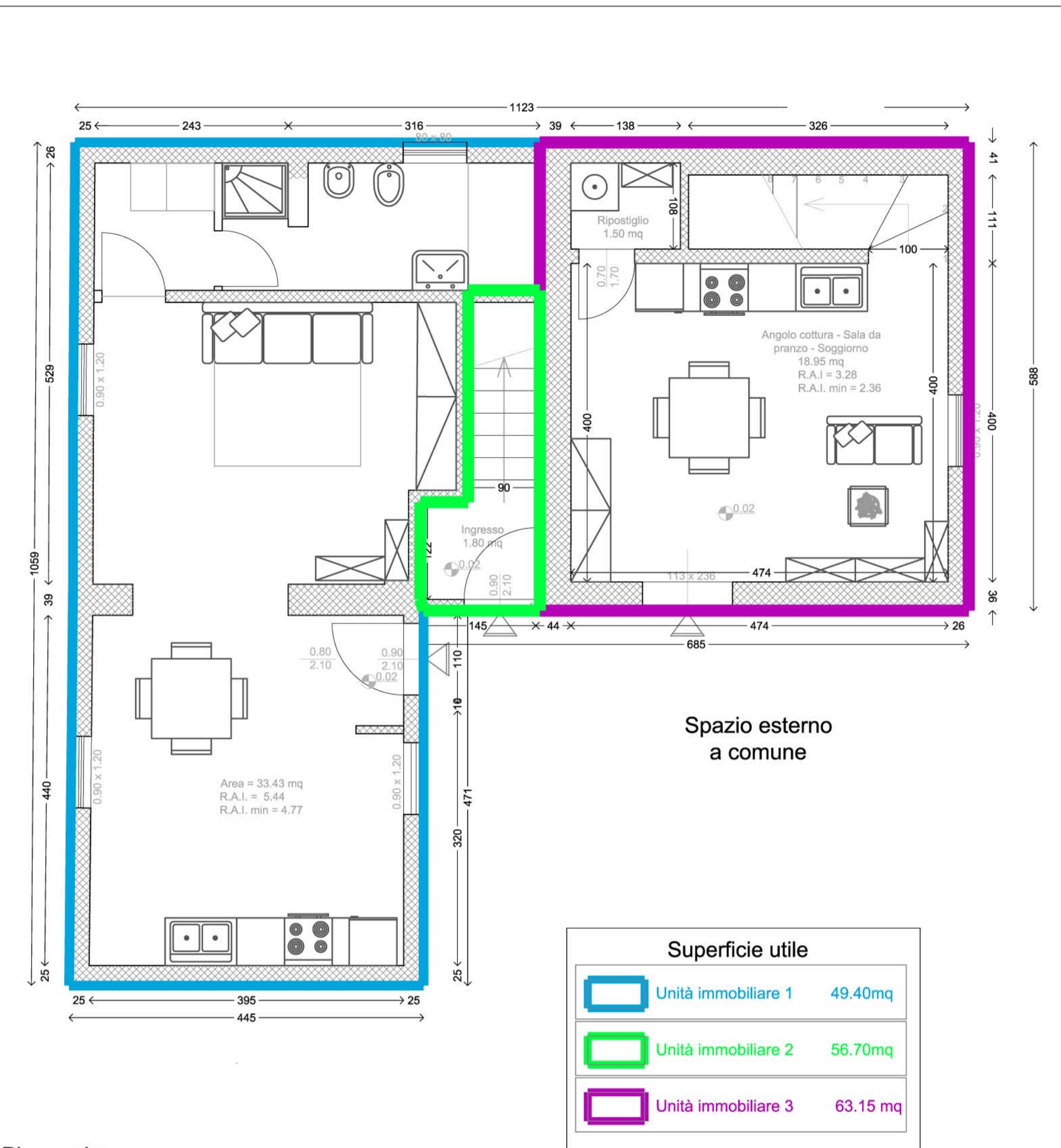

**Vista zenitale**



**Sistemazione esterna**  
Scala 1:200

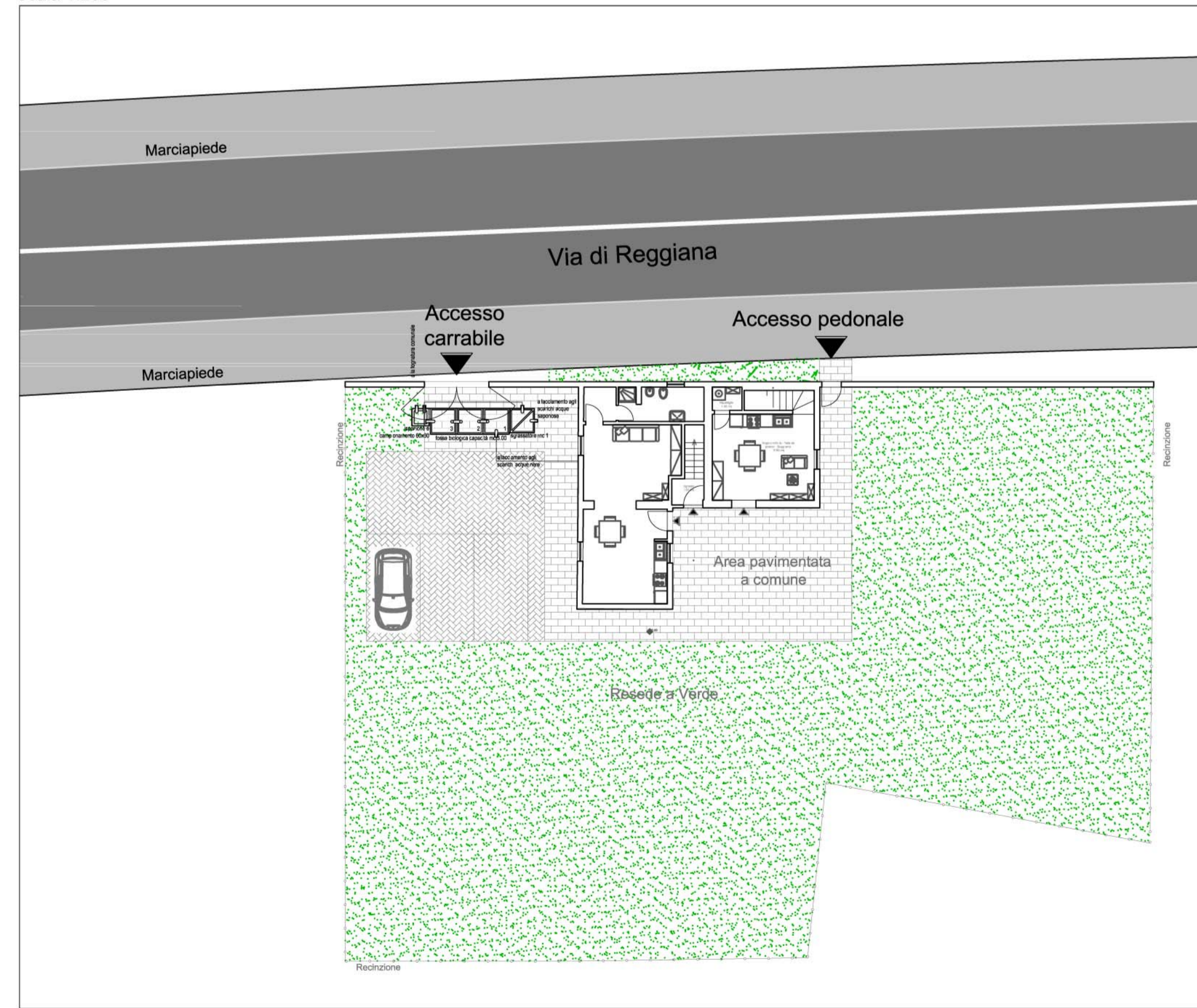

**Piano primo**  
Scala 1:50

