

Progetto: CENTRO DI CONTRASTO AL DISAGIO
MENTALE "SI PUÒ FARE"
intervento A_PANTANELLE

Titolo: **Stato attuale**

Fase: **Progetto Esecutivo**

Assessore alle Politiche Sociali	Dante Mondanelli
Assessore ai Lavori Pubblici	Roberto Caverni
Settore Area tecnica	Servizio Lavori Pubblici, Grandi Opere, Energia e Protezione Civile
Dirigente di area	Luca Poli
Dirigente del servizio	Ing. Lorenzo Frasconi
Responsabile Unico del Precedimento	arch. Luca Piantini

Progettisti

Progettisti
Geom. Antonio Silvestri
Ing. Francesco Sanzo

Collaboratori
Geom. tirocinante Marco Collina

Geom. tirocinante Giulia Di Gianni

Tavola: **1.A**
Scala: **1:50**
Spazio riservato agli uffici:



© Copyright Comune di Prato - Settore Edilizia Pubblica
è vietata la riproduzione anche parziale del documento

data: **Maggio 2012**

Stato attuale - Pianta piano terra
Scala 1:50

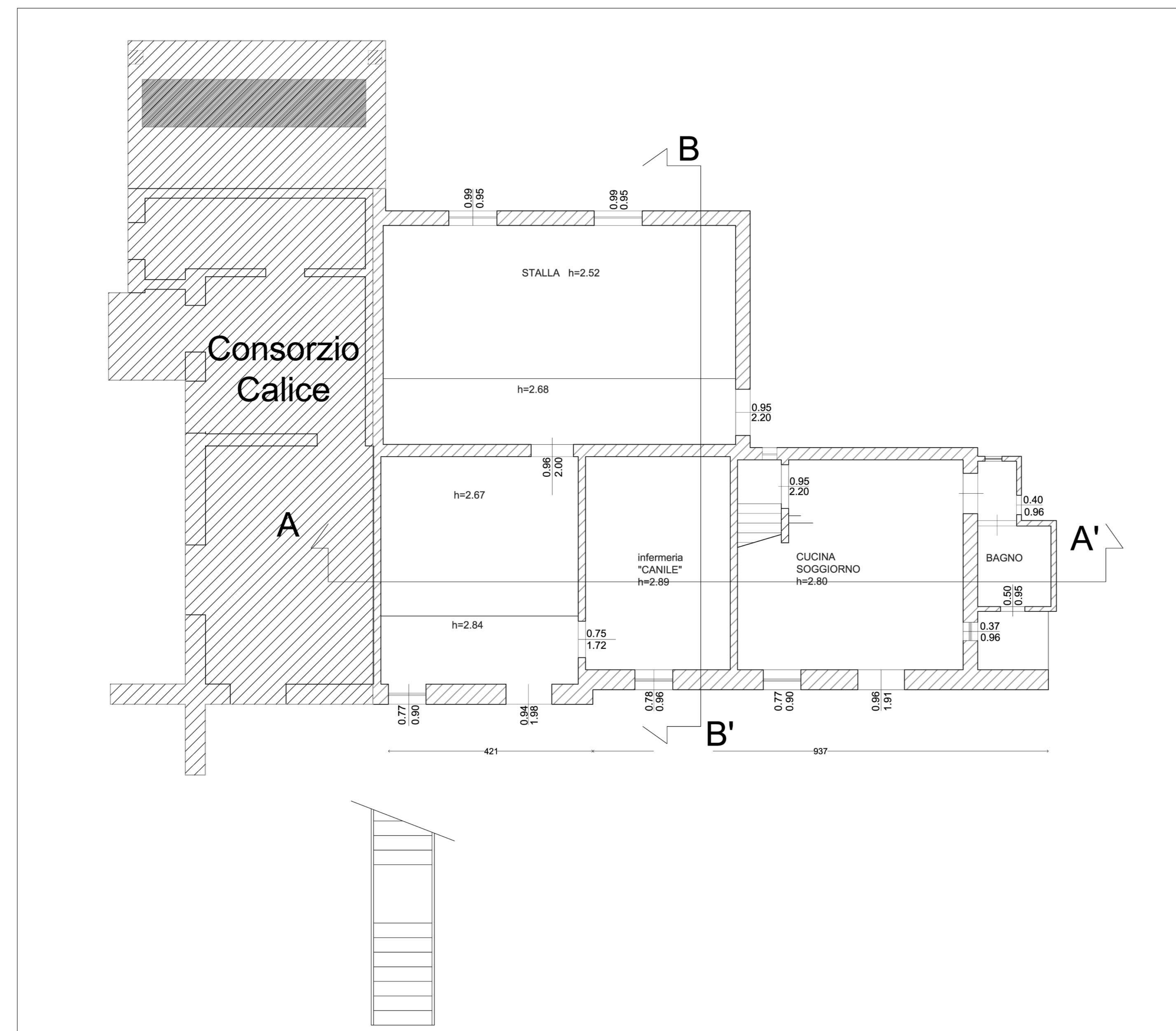

Stato attuale - Sezione A-A'
Scala 1:50

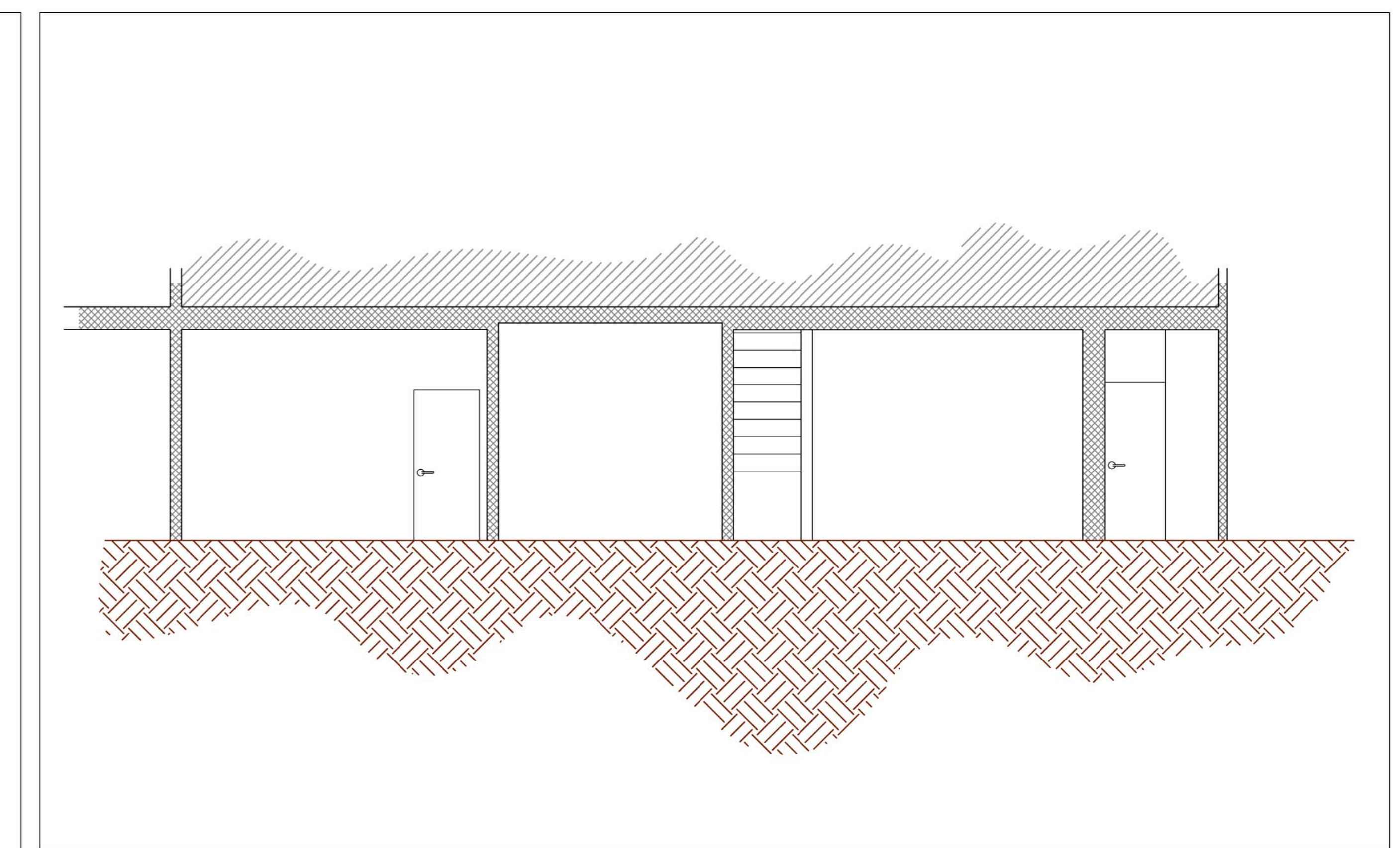

Stato attuale - Sezione B-B'
Scala 1:50

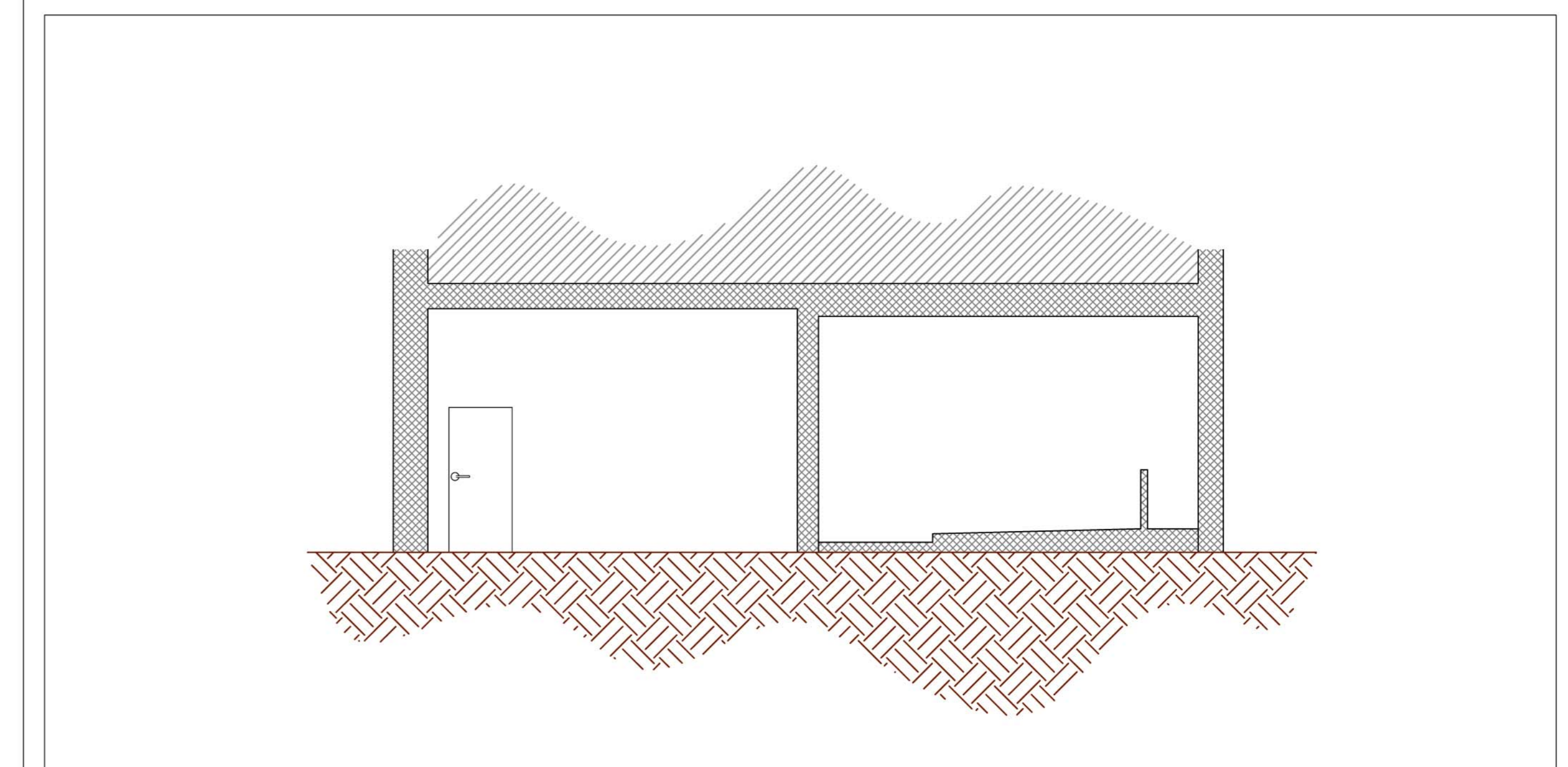

Stato attuale - Prospetto
Scala 1:50

