

**STATO ATTUALE - PROSPETTO NORD**

NOTA: per le caratteristiche del paramento murario vedi tavola restauro RS.04

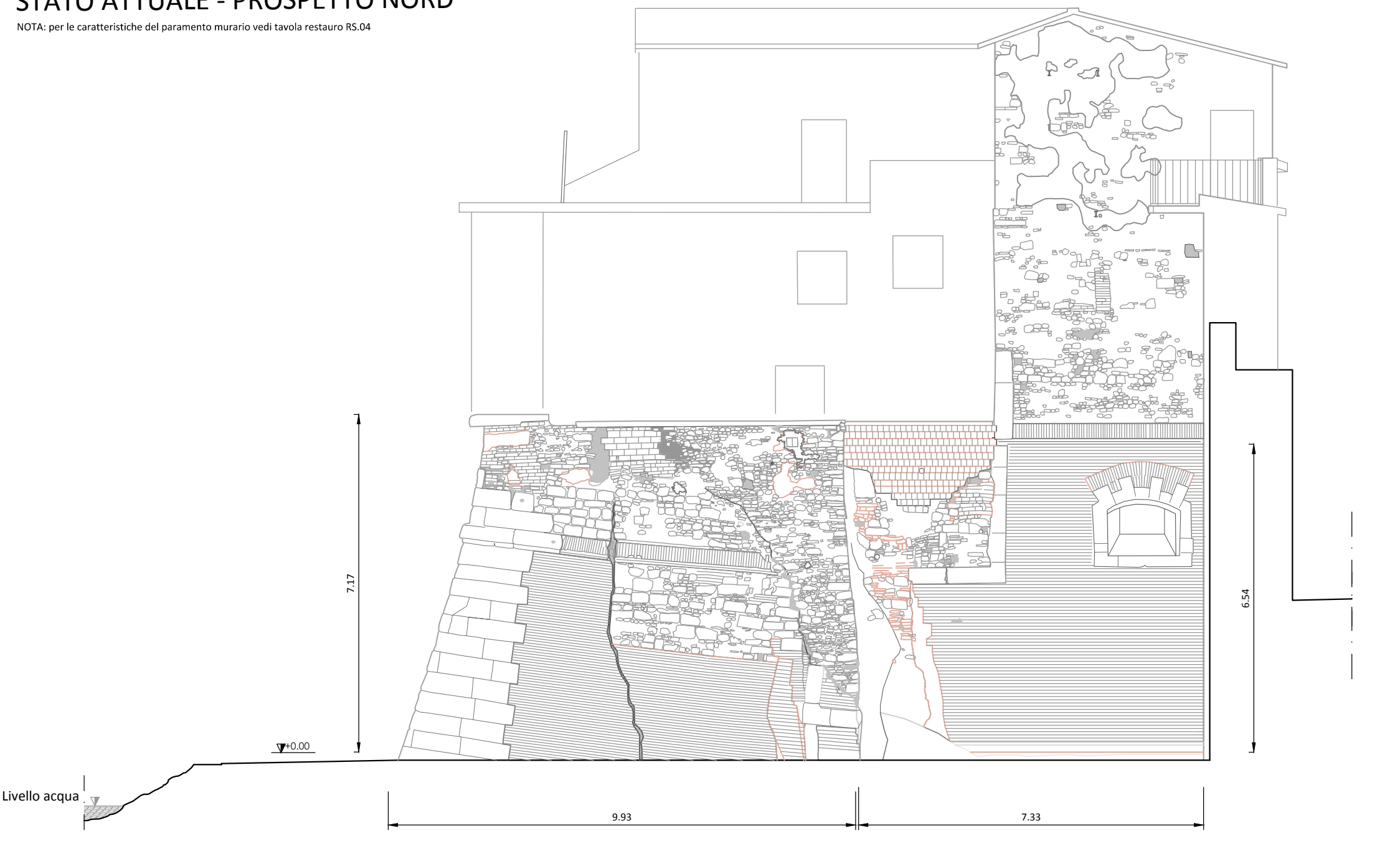

**STATO ATTUALE - PROSPETTO OVEST**

NOTA: per le caratteristiche del paramento murario vedi tavola restauro RS.01

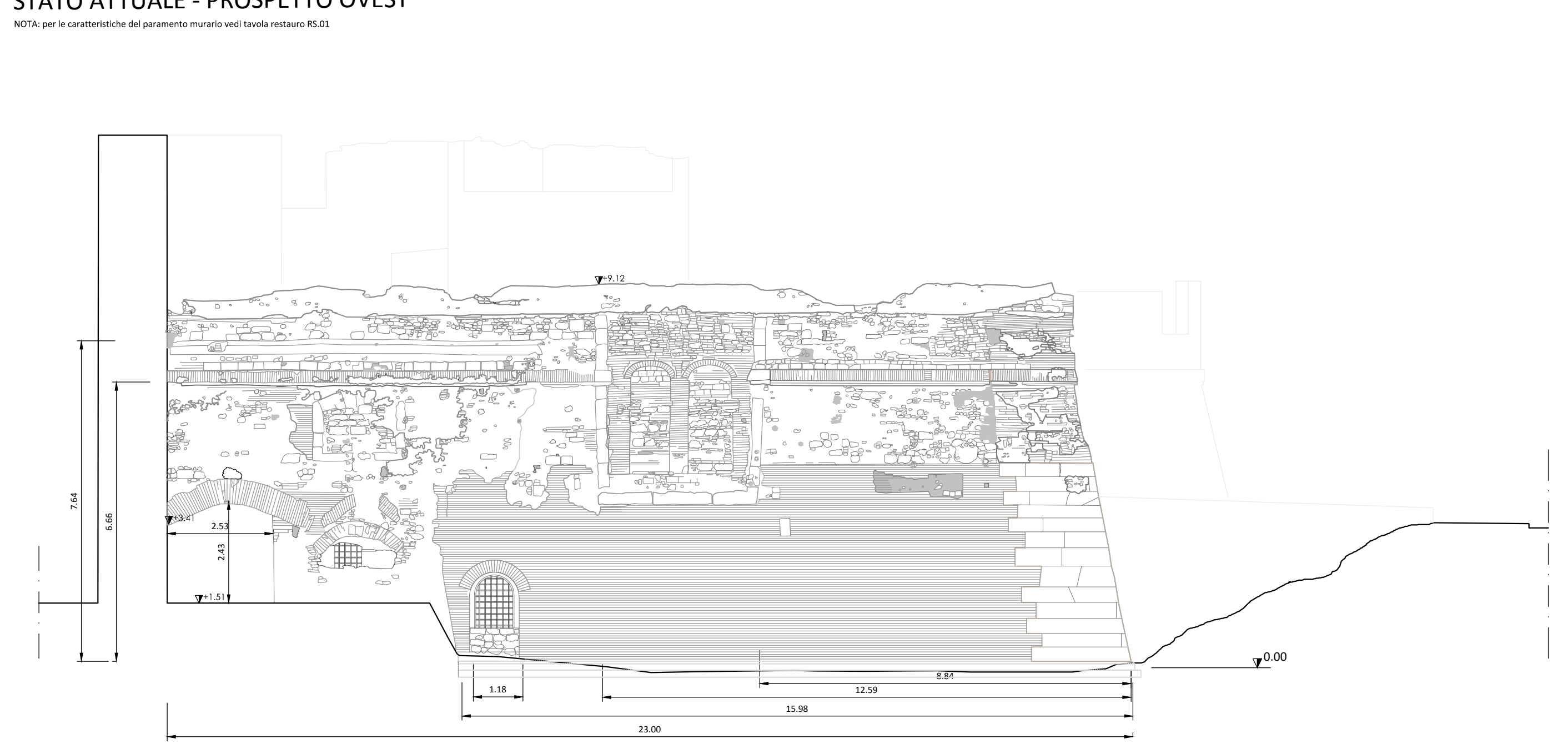

**STATO ATTUALE - PROSPETTO NORD-OVEST**

NOTA: per le caratteristiche del paramento murario vedi tavola restauro RS.05

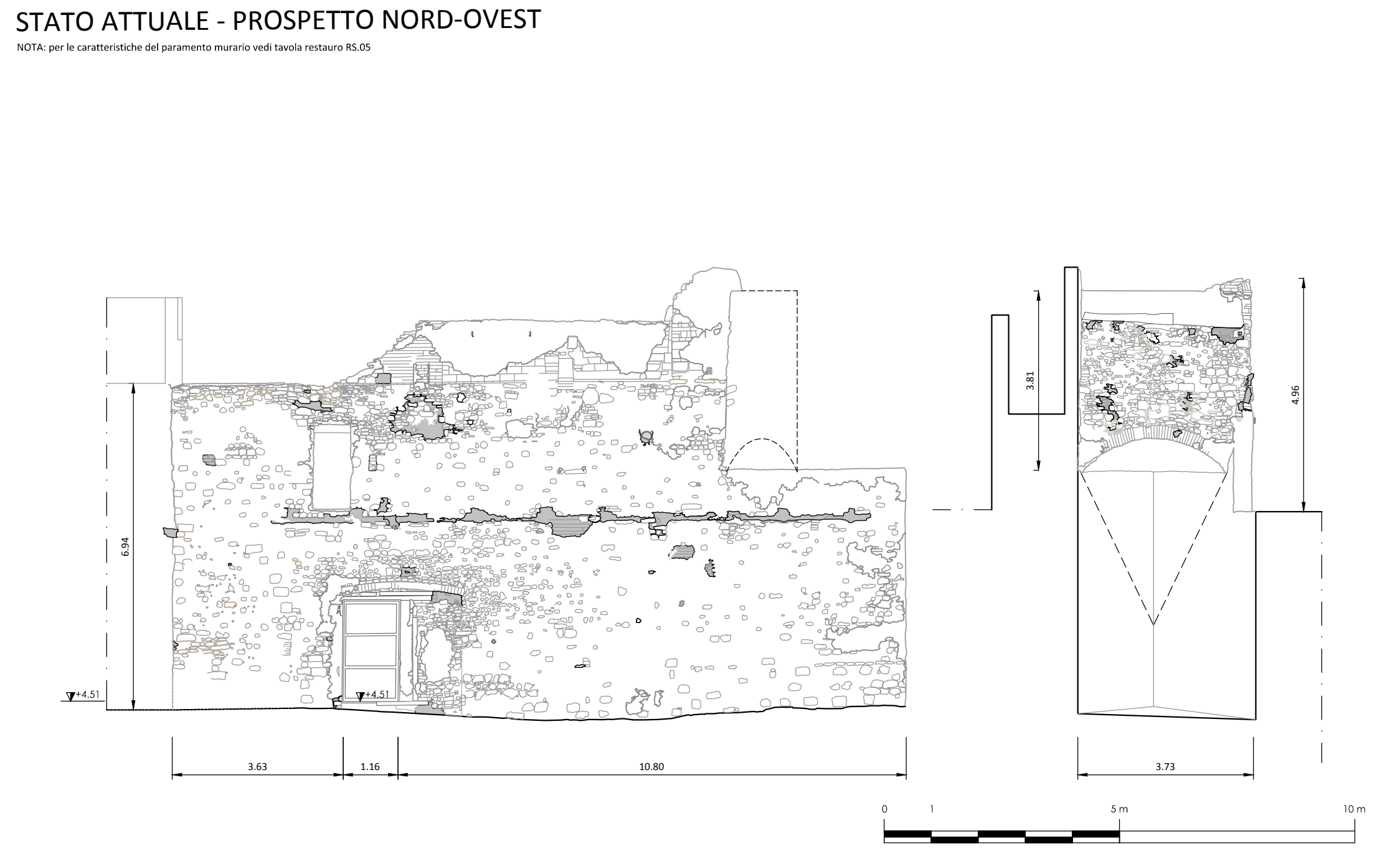

**STATO ATTUALE - PROSPETTO INTERNO**

NOTA: per le caratteristiche del paramento murario vedi tavola restauro RS.05

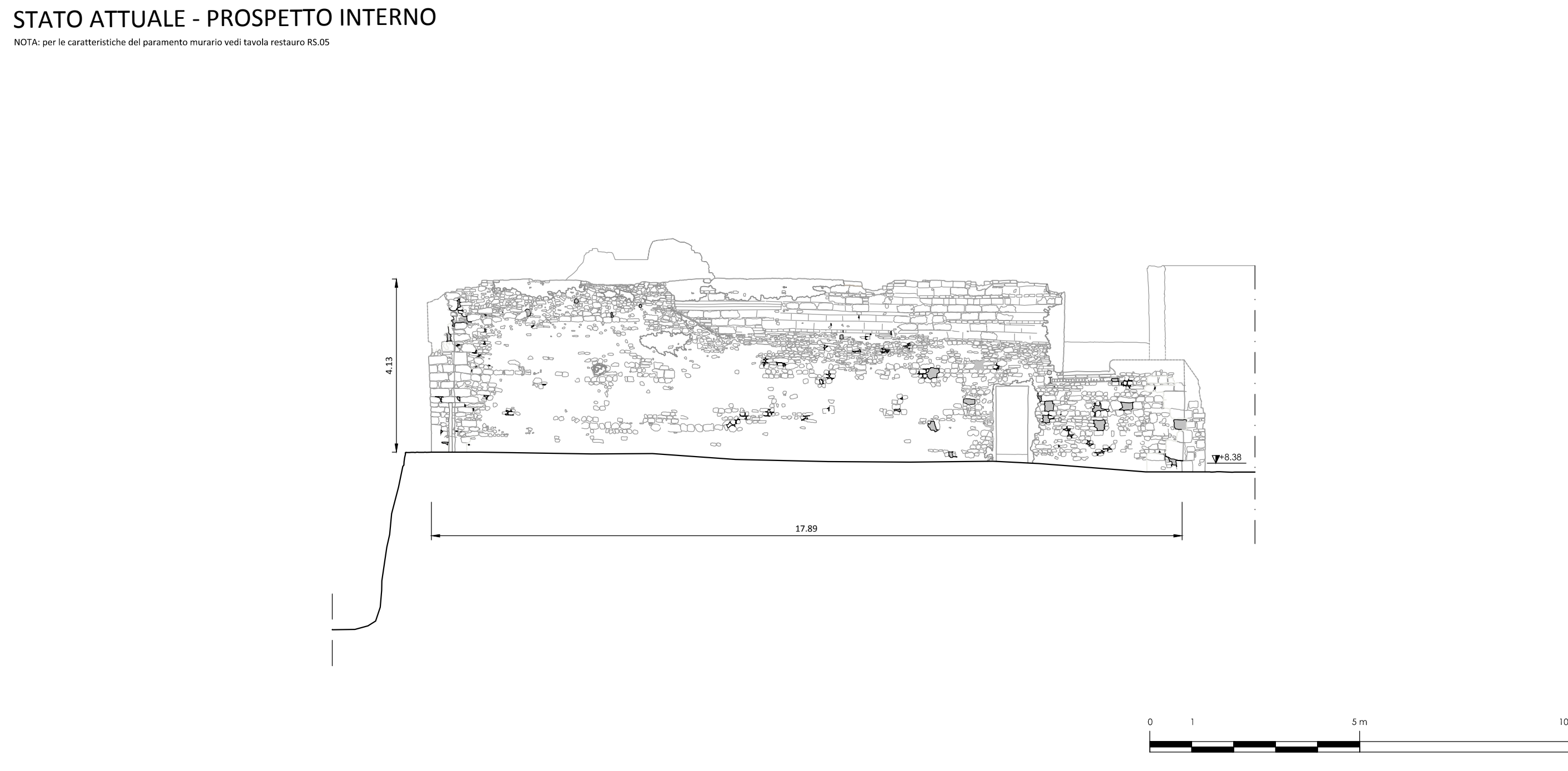



**COMUNE DI PRATO**  
SERVIZIO LAVORI PUBBLICI, GRANDI OPERE, ENERGIA E PROTEZIONE CIVILE  
U.O. RECUPERO DEL PATRIMONIO STORICO

**Restauro del Bastione delle Forche**



**PROGETTO ESECUTIVO**

**COMMITTENZA: Comune di Prato**  
ASSESSORE AI LAVORI PUBBLICI: Roberto CAVERNI  
SERVIZIO LAVORI PUBBLICI, GRANDI OPERE, ENERGIA E PROTEZIONE CIVILE - Dirigente del servizio: Ing. Lorenzo FRASCONI  
RESPONSABILE UNICO DEL PROCEDIMENTO: Arch. Francesco PROCOPIO

**PROGETTO: Raggruppamento Temporaneo di Professionisti:**  
CAPOGRUPPO  
**SPIRA S.r.l.**  
Servizi Progettazione Integrata per il Restauro Architettonico  
Direttore Tecnico (Art. 254 DPR 207/10) :  
Ing. Massimo MARRANI - Ordine Ingegneri di Firenze n.1594  
www.studiospira.it

**PROGETTISTA E COORDINATORE DELLA PROGETTAZIONE E DIREZIONE DEI LAVORI:**  
COORDINATORE PER LA SICUREZZA IN FASE DI PROGETTAZIONE: Prof. Arch. Giuseppe CRUCIANI FABOZZI  
Ing. Massimo MARRANI

**MANDANTI:**  
PROGETTISTA E D.O. OPERE STRUTTURALI E DI CONSOLIDAMENTO: Prof. Ing. Andrea VIGNOLI - Studio Tecnico Associato di Ingegneria di Prof. Ing. Andrea VIGNOLI e Ing. Claudio CONSORTI  
Arch. Alessandro PAGLIAI  
Arch. Stefano BALDI

**COORDINATORE PER LA SICUREZZA IN FASE DI ESECUZIONE:**  
AFFINAMENTO DEL RILIEVO, GRAFICA ED EDITING: Arch. Sara MARRANI, Ing. Silvio SPADI, B. Arch. Christopher EVANS,  
P.I. Alessio ALESSI, Dott. Agr. Marco CEI

**COLLABORATORI:**

<b>RILIEVO</b> Prospetti Nord, Ovest, Nord-Ovest e Interno	<b>Ril. 03</b> scala 1:100
Questo progetto è stato realizzato da Spira srl nel rispetto delle regole stabilite dal proprio sistema di gestione qualità conforme ai requisiti ISO 9001/2008 valutato da BUREAU VERITAS Certification e coperto da certificato n°167233	<b>DATA:</b> Settembre 2012 <b>Rev.:</b>

© COPYRIGHT DEL COMUNE DI PRATO VIETATA LA PRODUZIONE ANCHE PARZIALE