

STATO ATTUALE - PIANTA, Quota +5.00m

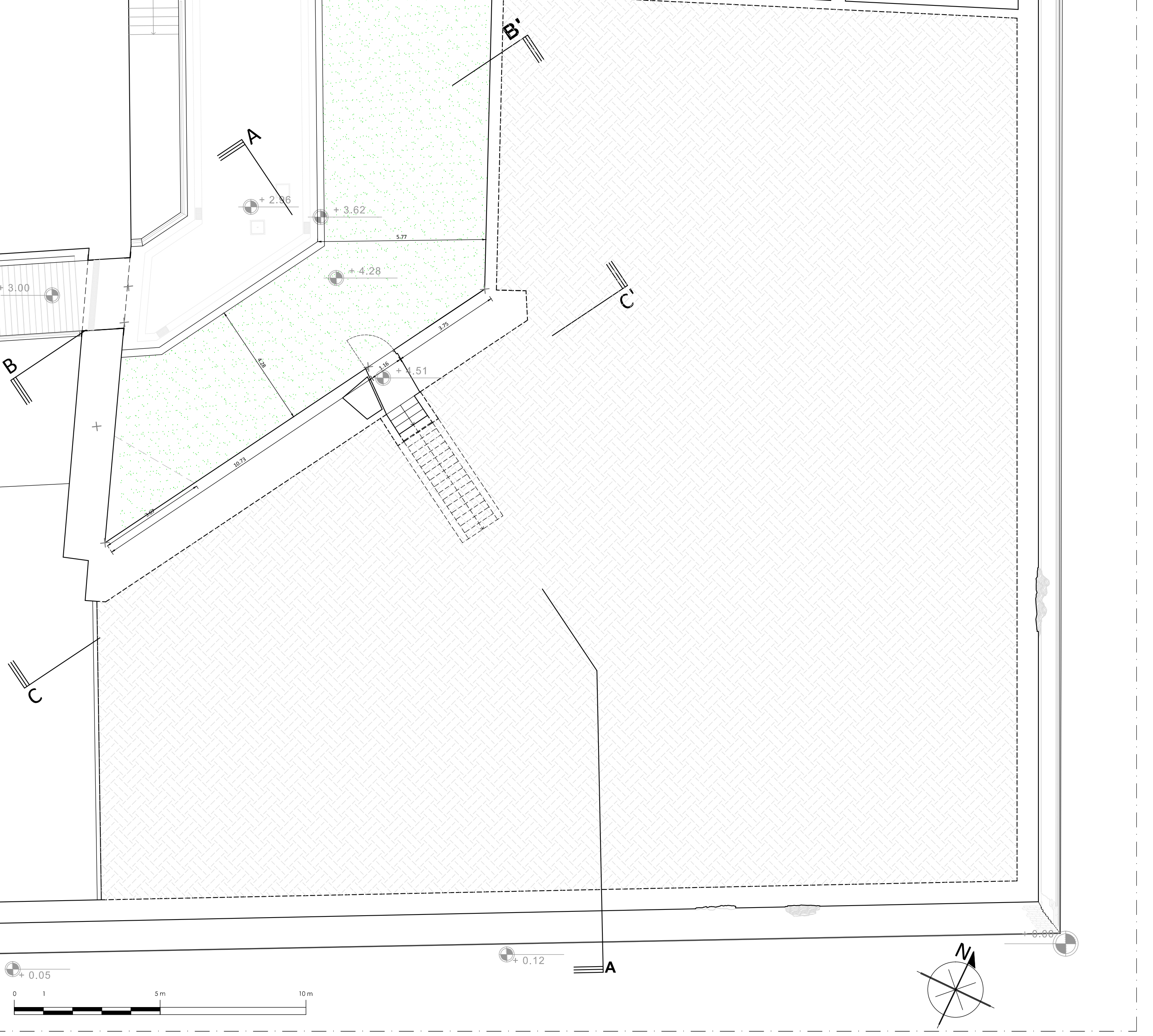

Prospetto Nord - Ril.03

Prospetto Nord - Ril.03

Prospetto Est - Ril.02

FIUME EISENZIO

STATO ATTUALE - PIANTA, Quota +9.00m

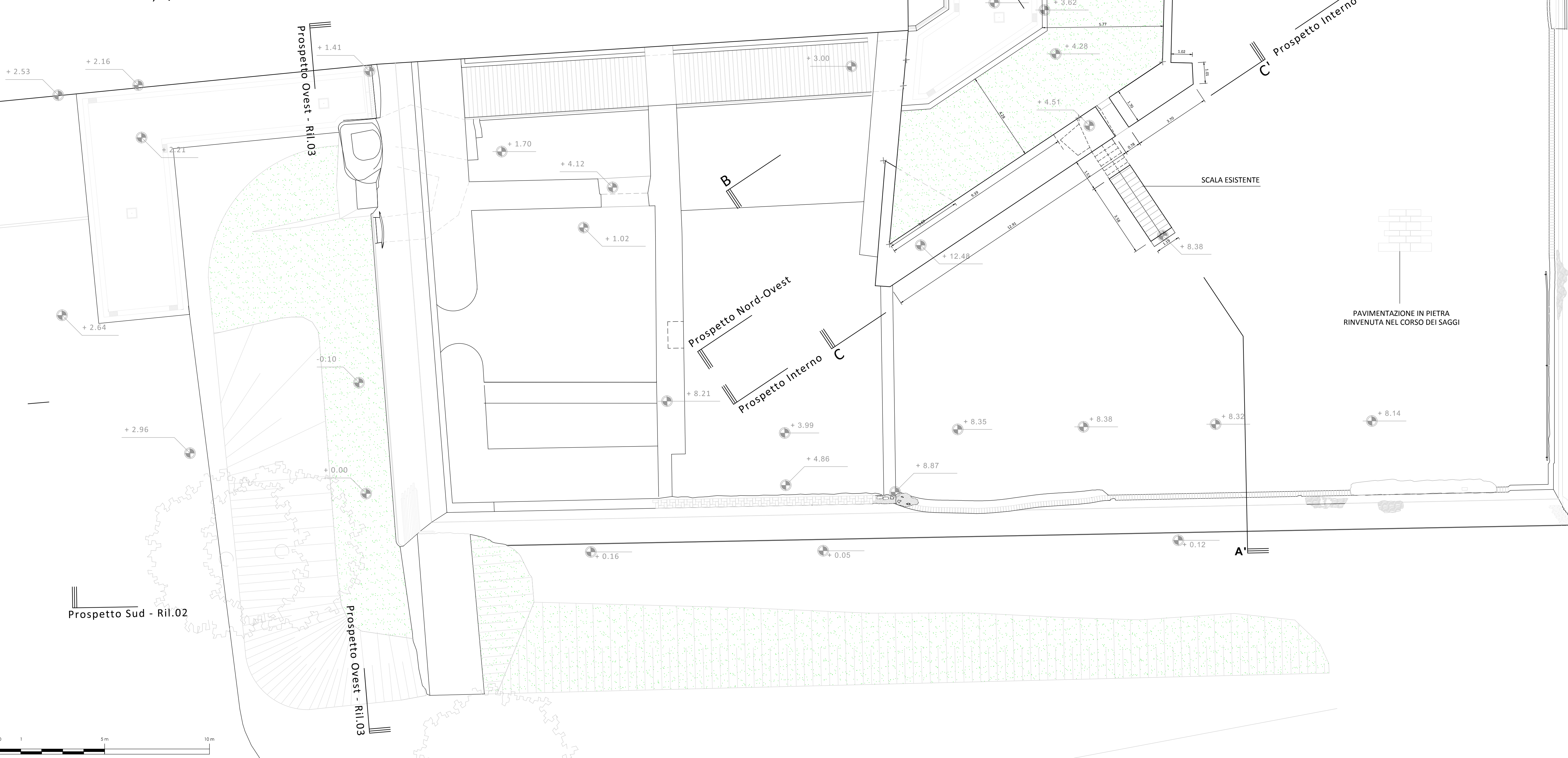

Prospetto Sud - Ril.02

Prospetto Est - Ril.02



PRATO  
 COMUNE DI PRATO  
 SERVIZIO LAVORI PUBBLICI, GRANDI OPERE, ENERGIA E PROTEZIONE CIVILE  
 U.O. RECUPERO DEL PATRIMONIO STORICO

Restauro del Bastione delle Forche

PROGETTO ESECUTIVO

**COMMITTENZA:** Comune di Prato  
 ASSESSORE AI LAVORI PUBBLICI: Roberto CAVERNI  
 SERVIZIO LAVORI PUBBLICI, GRANDI OPERE, ENERGIA E PROTEZIONE CIVILE - Dirigente del servizio: Ing. Lorenzo FRASCONI  
 RESPONSABILE UNICO DEL PROCEDIMENTO: Arch. Francesco PROCOPIO

**PROGETTO:** Raggruppamento Temporaneo di Professionisti:  
 CAPOGRUPPO S.P.A. S.P.I.R.A. S.P.A.  
 Servizi Progettazione Integrata per il Restauro Architettonico  
 Direttore Tecnico (Art.254 DPR 207/10): Ing. Massimo MARRANI - Ordine Ingegneri di Firenze n.1594  
 www.studioqira.it

**PROGETTISTA E COORDINATORE DELLA PROGETTAZIONE:** Prof. Arch. Giuseppe CRUCIANI FABOZZI  
 Ing. Massimo MARRANI  
**MANDANTI:** Prof. Ing. Andrea VIGNOLI - Studio Tecnico Associato di Ingegneria  
 di Prof. Ing. Andrea VIGNOLI e Ing. Claudio CONSORTI  
 Arch. Alessandro TAGLIAI  
 Arch. Stefano BALDI  
**COORDINATORE PER LA SICUREZZA IN FASE DI ESECUZIONE:**  
 AFFINAMENTO DEL RILIEVO, GRAFICA ED EDITING:  
 COLLABORATORI: Arch. Sara MARRANI, Ing. Silvio SPADI, B. Arch. Christopher EVANS,  
 P.I. Alessio ALESSI, Dott. Agr. Marco CEI

RILIEVO Piante - Quota +5.00m e Quota +9.00m	<b>Ril. 01</b> scala 1:100
Questo progetto è stato realizzato da Spira srl nel rispetto delle regole stabilite dal proprio sistema di gestione qualità conforme ai requisiti ISO 9001/2008 valutato da BUREAU VERITAS Certification e coperto da certificato n°167233	DATA: Settembre 2012 Rev.:

© COPYRIGHT DEL COMUNE DI PRATO VIETATA LA PRODUZIONE ANCHE PARZIALE