

comune di
PRATO



COMUNE DI PRATO
SERVIZIO LAVORI PUBBLICI, GRANDI OPERE, ENERGIA E PROTEZIONE CIVILE
U.O. RECUPERO DEL PATRIMONIO STORICO

Restauro del Bastione delle Forche



PROGETTO ESECUTIVO

COMMITENZA: Comune di Prato

ASSESSORE AI LAVORI PUBBLICI: Roberto CAVERNI
SERVIZIO LAVORI PUBBLICI, GRANDI OPERE, ENERGIA E PROTEZIONE CIVILE - Dirigente del servizio: Ing. Lorenzo FRASCONI
RESPONSABILE UNICO DEL PROCEDIMENTO: Arch. Francesco PROCOPIO

PROGETTO: Raggruppamento Temporaneo di Professionisti:

CAPOGRUPPO
SPIRA
ENGINEERING

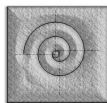

SPIRA S.r.l.

Servizi Progettazione Integrata per il Restauro Architettonico

Direttore Tecnico (Art.254 DPR 207/10) :

Ing. Massimo MARRANI - Ordine Ingegneri di Firenze n.1594

www.studiospira.it

PROGETTISTA E COORDINATORE DELLA PROGETTAZIONE
E DIREZIONE DEI LAVORI:
COORDINATORE PER LA SICUREZZA IN FASE DI PROGETTAZIONE:

Prof. Arch. Giuseppe CRUCIANI FABOZZI
Ing. Massimo MARRANI

MANDANTI:

PROGETTISTA E D.O. OPERE STRUTTURALI E DI CONSOLIDAMENTO:

Prof. Ing. Andrea VIGNOLI - Studio Tecnico Associato di Ingegneria
di Prof. Ing. Andrea VIGNOLI e Ing. Claudio CONSORTI

COORDINATORE PER LA SICUREZZA IN FASE DI ESECUZIONE:
AFFINAMENTO DEL RILIEVO, GRAFICA ED EDITING:

Arch. Alessandro PAGLIAI
Arch. Stefano BALDI

COLLABORATORI:

Arch. Sara MARRANI, Ing. Silvio SPADI, B. Arch. Christopher EVANS,
P.I. Alessio ALESSI, Dott. Agr. Marco CEI, Arch. Luca UGOLINI

Documentazione fotografica

DOC

Questo progetto è stato realizzato da Spira srl nel rispetto delle regole stabilite dal proprio sistema di gestione qualità conforme ai requisiti ISO 9001/2008 valutato da BUREAU VERITAS Certification e coperto da certificato n°167233

DATA: Settembre 2012

Rev.:

PROSPETTO OVEST



SOPRALLUOGO, 2011-11-30

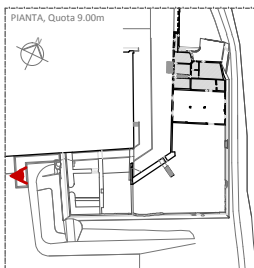

SOPRALLUOGO, 2011-11-30

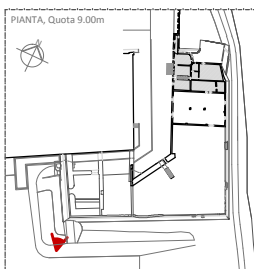

PROSPETTO SUD



SOPRALLUOGO, 2011-11-30

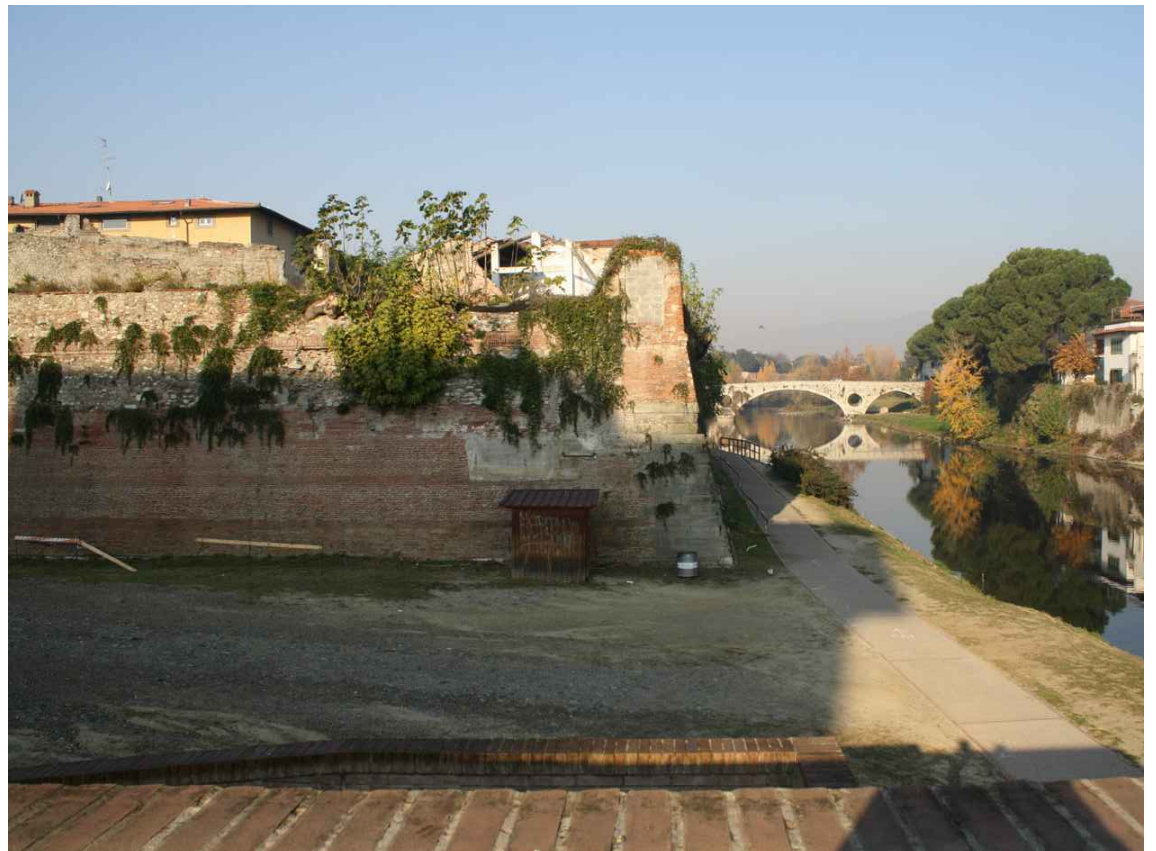
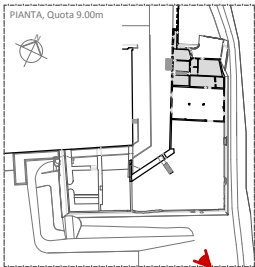

SOPRALLUOGO, 2011-11-30

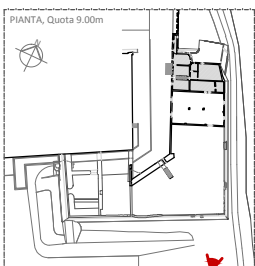

PROSPETTO EST



SOPRALLUOGO, 2011-06-16

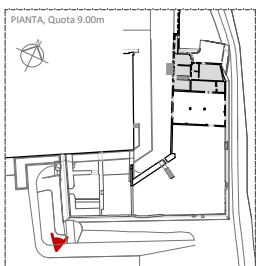
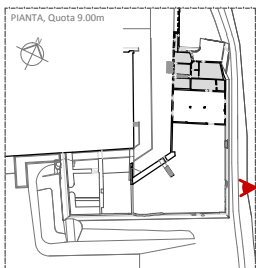

SOPRALLUOGO, 2011-06-16

PROSPETTO NORD

SOPRALLUOGO
2011-12-15

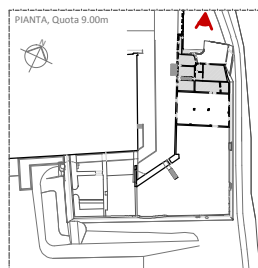

SOPRALLUOGO
2011-12-15

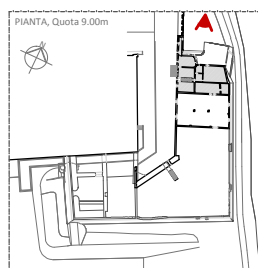

PROSPETTO NORD

SOPRALLUOGO
2012-07-14

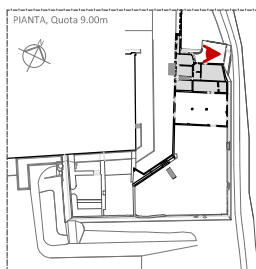

SOPRALLUOGO
2012-07-14

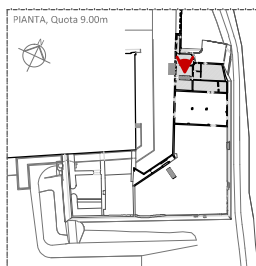

INTERNO BASTIONE

SOPRALLUOGO
2012-01-26

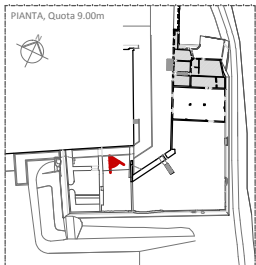

SOPRALLUOGO
2012-01-26

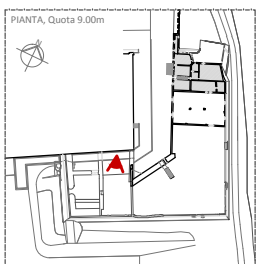

FABBRICATO - PROSPETTO SUD

SOPRALLUOGO
2011-11-30

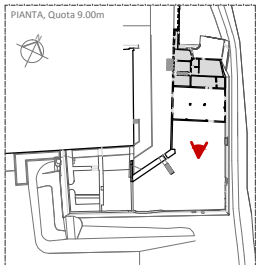

SOPRALLUOGO
2011-11-30

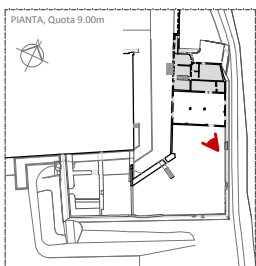

PROSPETTO NORD-OVEST

SOPRALLUOGO
2009

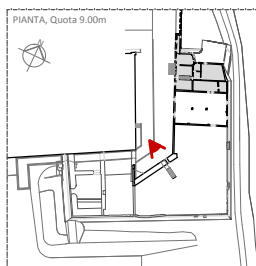
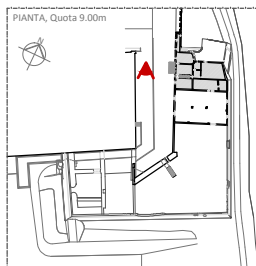

SOPRALLUOGO
2011-04-08

SCALA ESISTENTE DI ACCESSO AL BASTIONE

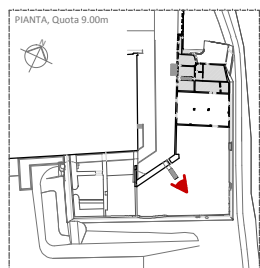

SOPRALLUOGO
2011-11-30



SOPRALLUOGO
2011-05-26

PROSPETTO NORD-OVEST

SOPRALLUOGO
2012-05-29

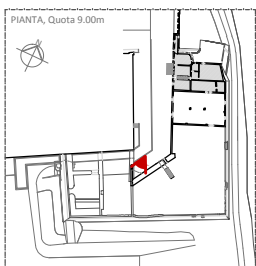
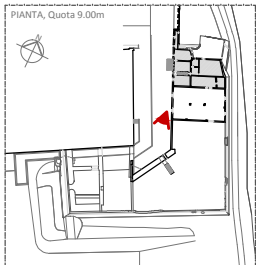

SOPRALLUOGO
2012-05-29

FRONTE INTERNO NORD-OVEST

SOPRALLUOGO
2012-05-29

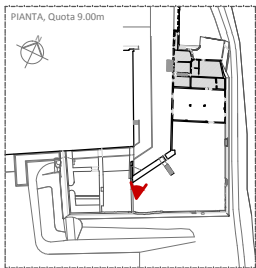

SOPRALLUOGO
2012-05-29

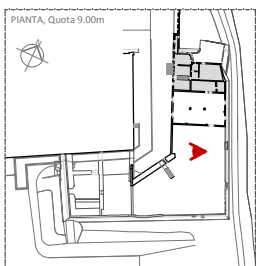

FRONTE NORD-OVEST - CRESTE MURARIE

SOPRALLUOGO
2012-05-29

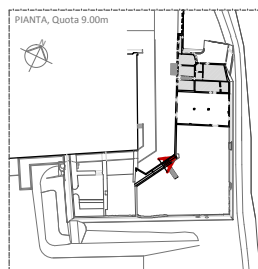

SOPRALLUOGO
2012-05-29

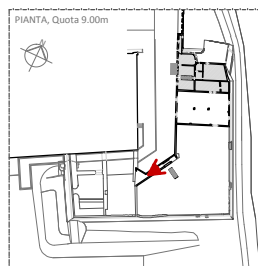

FRONTE NORD-OVEST - CRESTE MURARIE

SOPRALLUOGO
2012-05-29

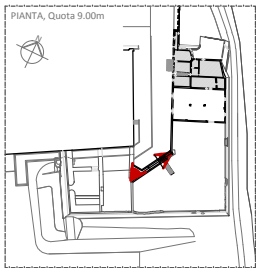

SOPRALLUOGO
2012-05-29

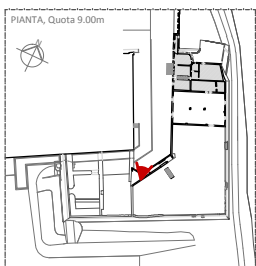

CROLLO - PROSPETTO SUD

SOPRALLUOGO
2011-12-15

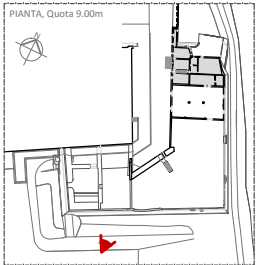

SOPRALLUOGO
2011-12-15

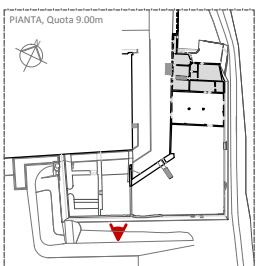

CAROTAGGIO MURATURA

SOPRALLUOGO
2012-01-03

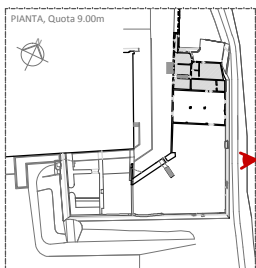

SOPRALLUOGO
2012-01-03

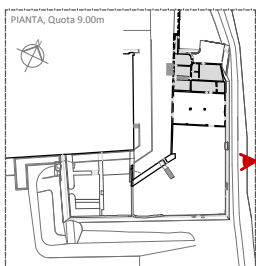

SAGGIO MURATURA - PROSPETTO EST

SOPRALLUOGO
2011-12-28

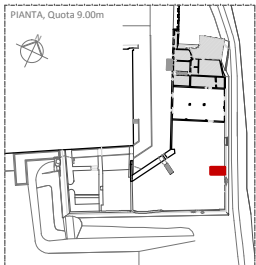

PROSPETTO SUD - FOTO PRIMA DELLE DEMOLIZIONI

FOTO DEGLI EDIFICI DELL'ENEL LUNGO LE MURA IN VIA MARTINI ADDOSSATI AL BASTIONE, 1988



FOTO ANGOLO SUD-EST PRIMA DELLA DEMOLIZIONE DELLE SUPERFETAZIONI E DELLA MODIFICA DELL'ARGINE



FOTO DEGLI EDIFICI COSTRUITI SOPRA IL BASTIONE DELLE FORCHE PRIMA DELL'INTERVENTO DI DEMOLIZIONE 1990-1997

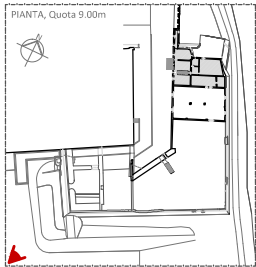
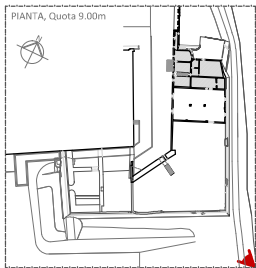