

NOTA: Per dettagli collegamenti idrici del nuovo impianto
vedi schema idrico TAV.01

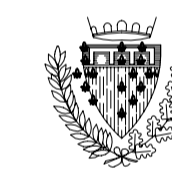
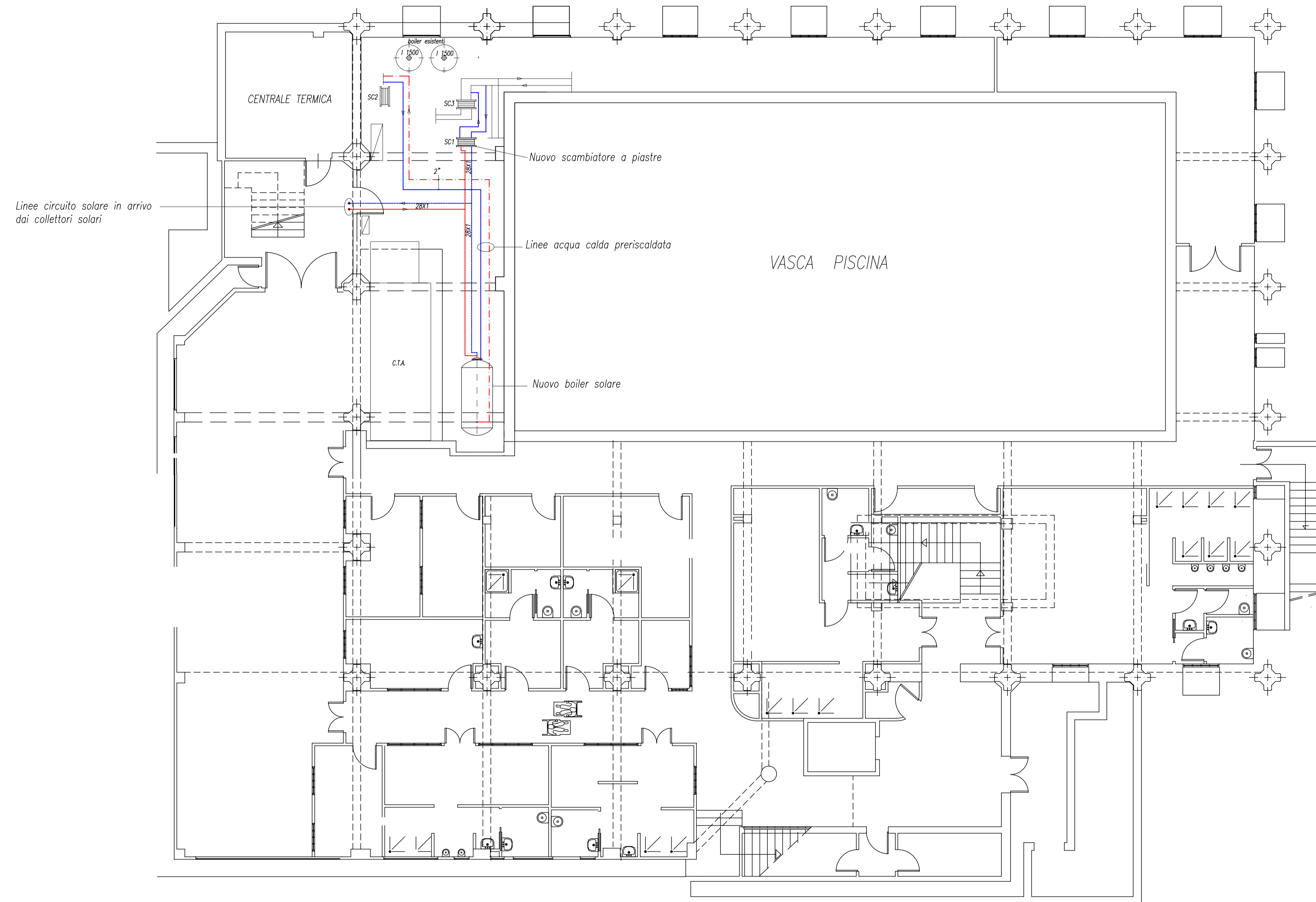

COMUNE DI PRATO

ASSESSORE ALLE POLITICHE ENERGETICHE	FILIPPO BERNOCCHI
SERVIZIO	MOBILITA', POLITICHE ENERGETICHE E GRANDI OPERE
DIRIGENTE DI SERVIZIO	Ing. Lorenzo FRASCONI
R.U.P.	Ing. Giovanni NERINI
CODICE FISCALE	84006890481
OGGETTO	PISCINA "GALILEI" PROGETTO PER L'INSTALLAZIONE DI UN IMPIANTO SOLARE TERMICO
UBICAZIONE	VIA MARRADI - PRATO
FASE	PROGETTO ESECUTIVO

TAVOLA	03	PIANTA PIANO INTERRATO LAY-OUT CENTRALE IDRICA PISCINA
PROGETTISTI <small>(ciascuno per le proprie competenze)</small>		
OPERE EDILI		
IMPIANTO SOLARE		Studio Tecnico - dott. ing. Dante DI CARLO V.le della Repubblica, 272 - Prato
COLLABORATORI		dott. ing. Michela MARTINI
SCALA		1:100 (1:20)
DATA		Febbraio 2012