

Campo da Tennis “Costa Azzurra”

L'impianto sportivo "Tennis Costa Azzurra" è ubicato in Via Papa Giovanni XXIII n. 2, risulta inventariato nel patrimonio dei beni Immobili del comune di Prato col codice n. 195, classe inventariale : Campi da Tennis.

L'impianto sportivo in questione ha un'area complessiva di circa mq 4.500 circa è composto da:

- N. 3 campi da tennis di cui uno con una piccola gradinata per gli spettatori; Due dei campi hanno la copertura pressostatica.
- Fabbricato di circa mq 230 dove sono posti locali ad uso cucina e ristorante; spogliatoi; bagni; e n. 2 salette ed altri locali in fase di completamento;
- E' presente l'illuminazione per attività notturna;

Note: Capienza massima spettatori deve essere < 100. Esiste un Permesso a costruire (p.e. 268/2011) per lavori di di completamento di precedenti P.E e successive varianti.

Dati PRG:

Sub- Sistema: V2

Destinazione: Vp 1 (Parchi Olivetati)

Zona Omogenea: B

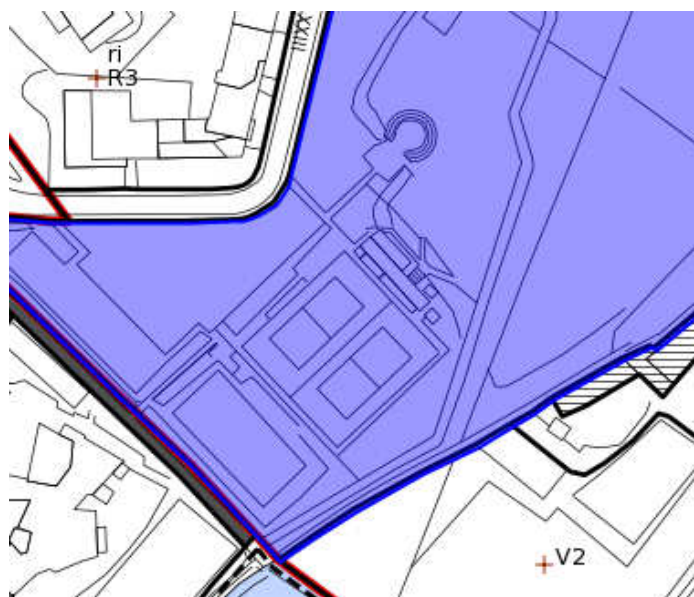

Estratto PRG

Dati catastali:

- Foglio di Mappa n. 65
- Mappale n. 441

Estratto mappa catasto

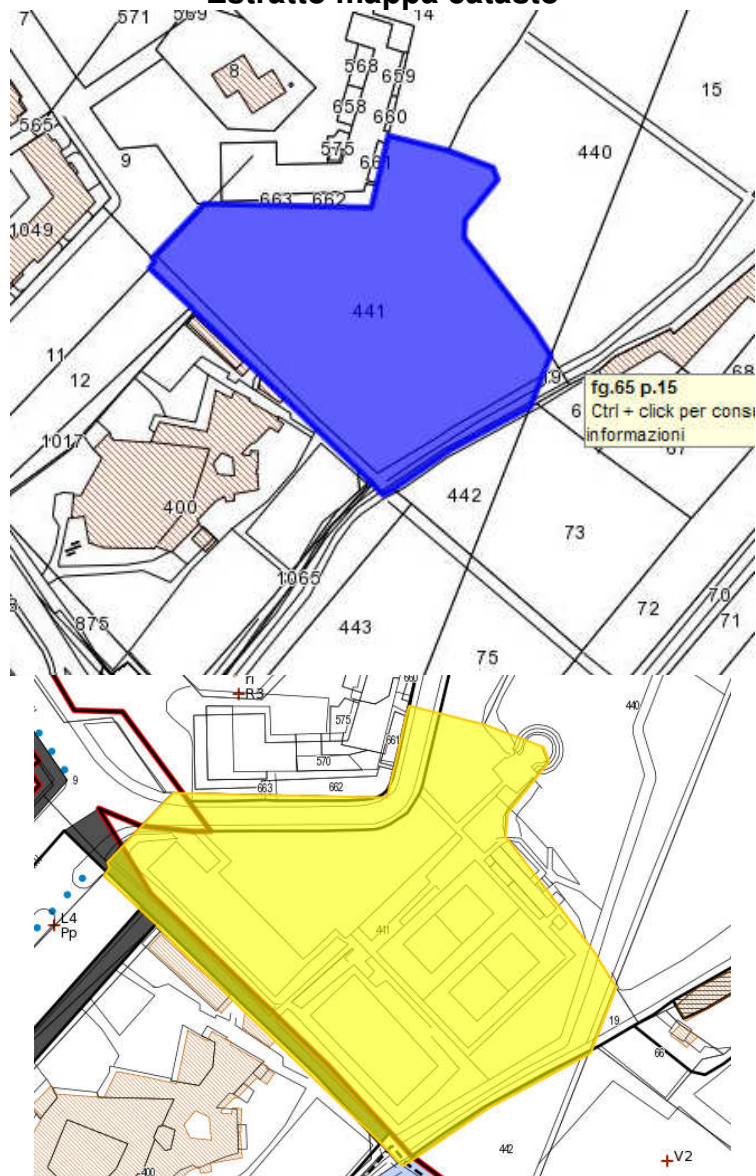



Vista aerea

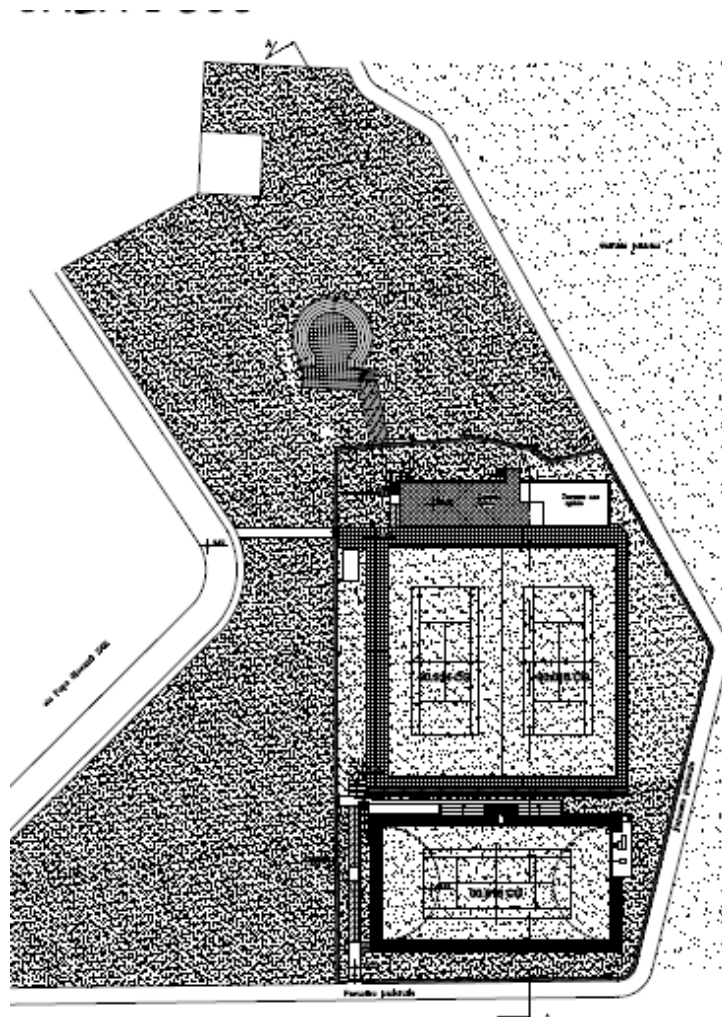

Planimetria

PIANTA PIANO TERRA

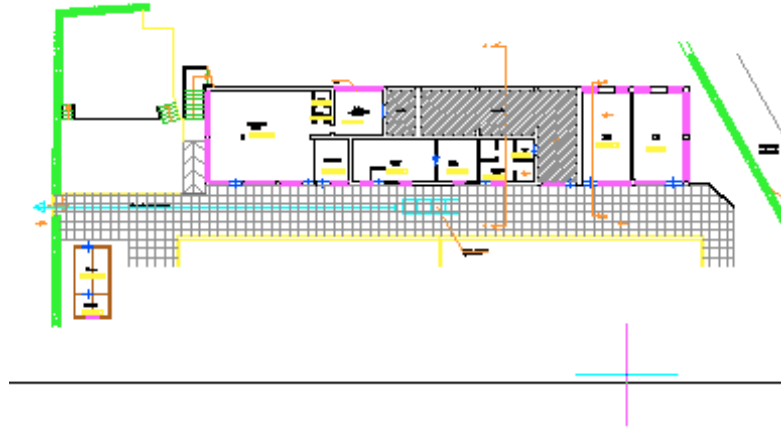

PIANTA COPERTURA LOCALI ACCESSORI

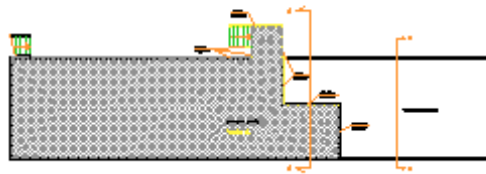

Prospetti laterali



Prospetto principale

