

Progetto :
Realizzazione di edificio da adibire ad Archivio e Magazzino Comunali in loc. Iolo, via A.Ghisleri - via D.Bessi

Titolo:
Planimetria generale

Fase: **Progetto Preliminare**

Assessore ai lavori pubblici **Roberto Caverni**
Settore Area Tecnica **Servizio Edilizia Pubblica e Cimiteri**
Direttore Area **Dott. Luca Poli**
Dirigente del servizio **Ing. Paolo Bartalini**
Responsabile Unico del Procedimento **Ing. Paolo Bartalini**

Progettisti

Progettisti opere architettoniche
Arch. Antonella Cacciato
Geom. Antonio Silvestri



Tavola: **A1**

Scala: **1:2000, 1:500**

Spazio riservato agli uffici:

© Copyright Comune di Prato - Settore Edilizia Pubblica e vietata la riproduzione anche parziale del documento

data: **Maggio 2011**

PARAMETRI URBANISTICI

Tipo di intervento: **ne**
H: **ml. 12,0**
IF: **0,5 mc/mq**
Sub-sistema: **P2**
Destinazione d'uso: **St**

Superficie complessiva del lotto: **mq. 38.774,13**
superficie area d'intervento: **mq. 10.900,00**
potenzialità volumetrica dell'area d'intervento: (mq.10.900x0,5mc/mq) = **mc. 5.450,00**

DATI DI PROGETTO

Superficie coperta A: **mq. 2.280,00**
H: **ml. 10,00**
VOLUME A = mc. 22.800,00

Superficie coperta B: **mq. 37,50**
H: **ml. 4,00**
VOLUME B = mc. 150,00

VOLUME TOTALE DI PROGETTO (A+B) = mc. 22.950,00 > mc. 5.450,00

LEGENDA

- SUPERFICIE COMPLESSIVA DEL LOTTO
- AREA D'INTERVENTO
- Vg Giardini Pubblici

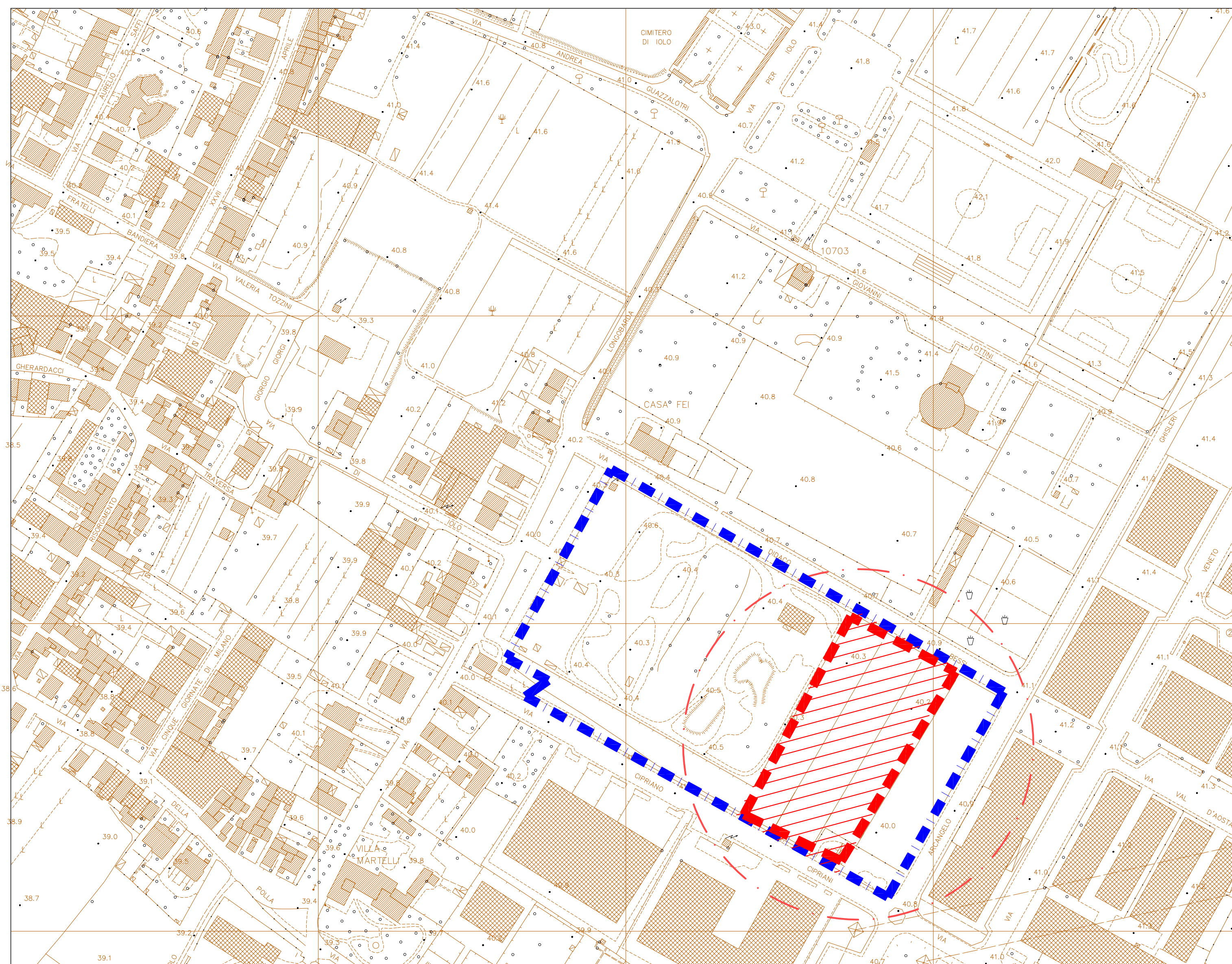

ESTRATTO IRTEF scala 1:2000



ESTRATTO R.U.

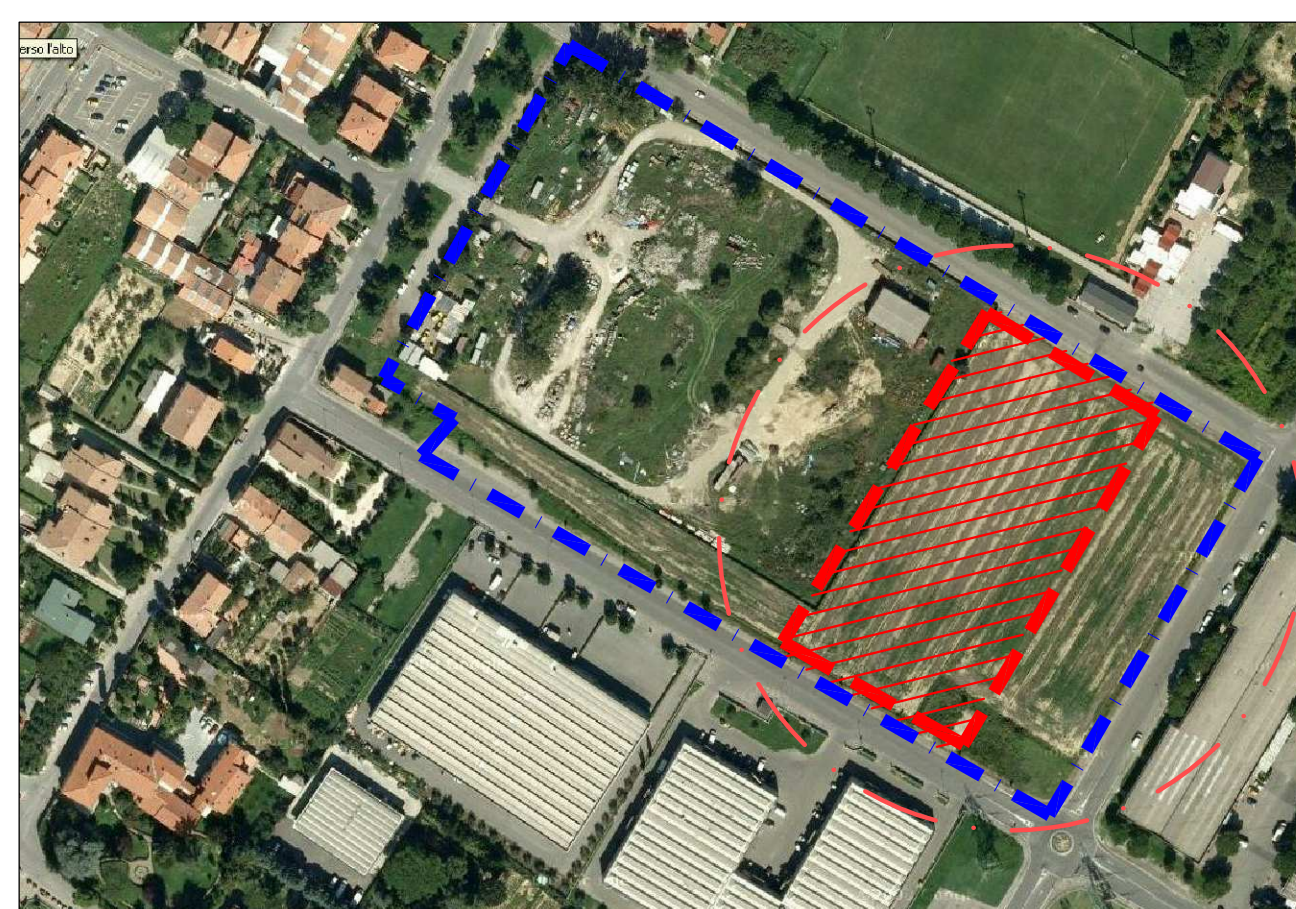

VISTA AEREA DELL'AREA D'INTERVENTO

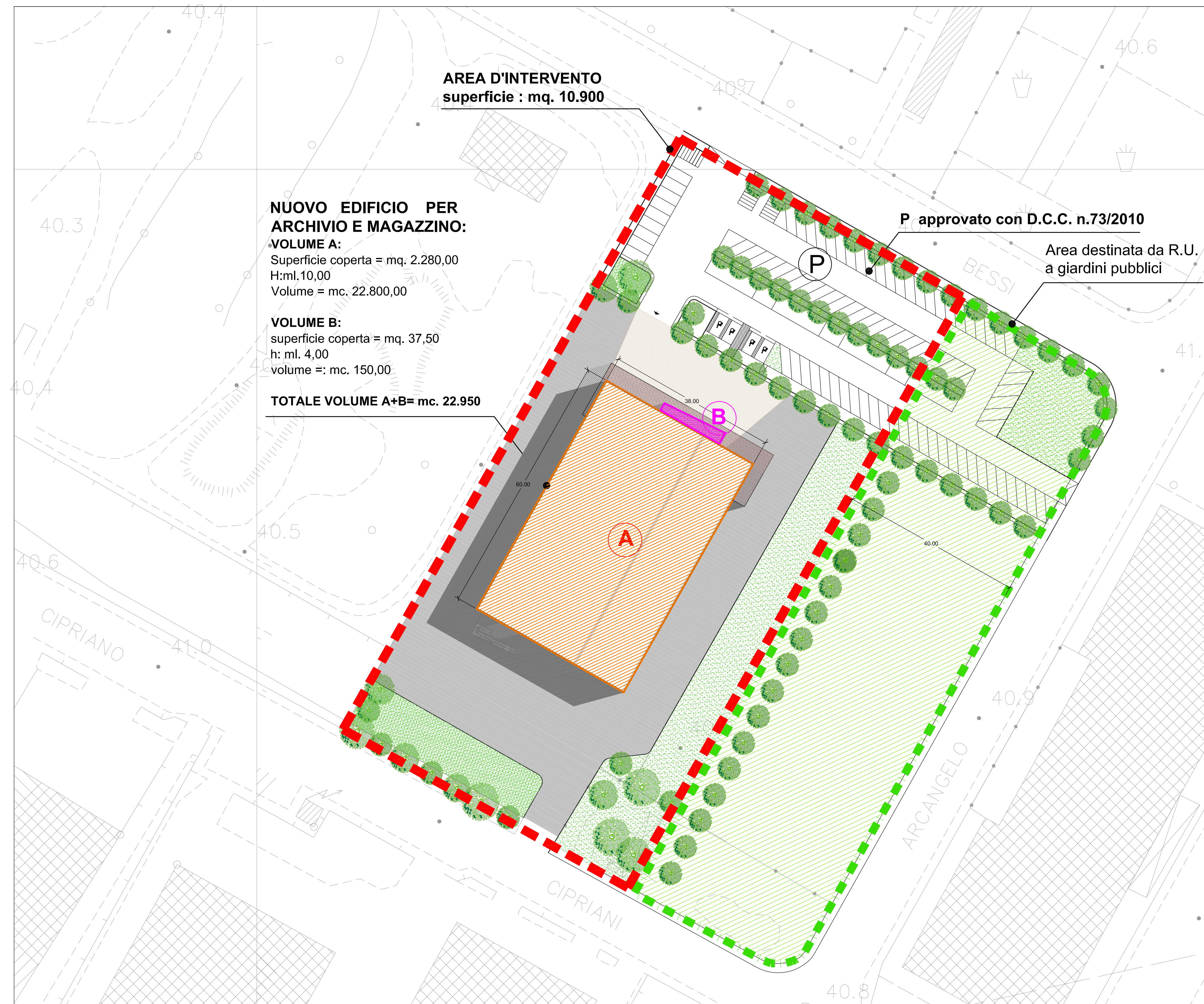

AREA D'INTERVENTO
superficie : **mq. 10.900**

NUOVO EDIFICIO PER ARCHIVIO E MAGAZZINO:

VOLUME A:
Superficie coperta = **mq. 2.280,00**
H: **ml. 10,00**
Volume = **mc. 22.800,00**

VOLUME B:
superficie coperta = **mq. 37,50**
h: **ml. 4,00**
volume = **mc. 150,00**

TOTALE VOLUME A+B= mc. 22.950

P approvato con D.C.C. n.73/2010

Area destinata da R.U. a giardini pubblici

PLANIMETRIA GENERALE scala 1:500